

EXISTENTE

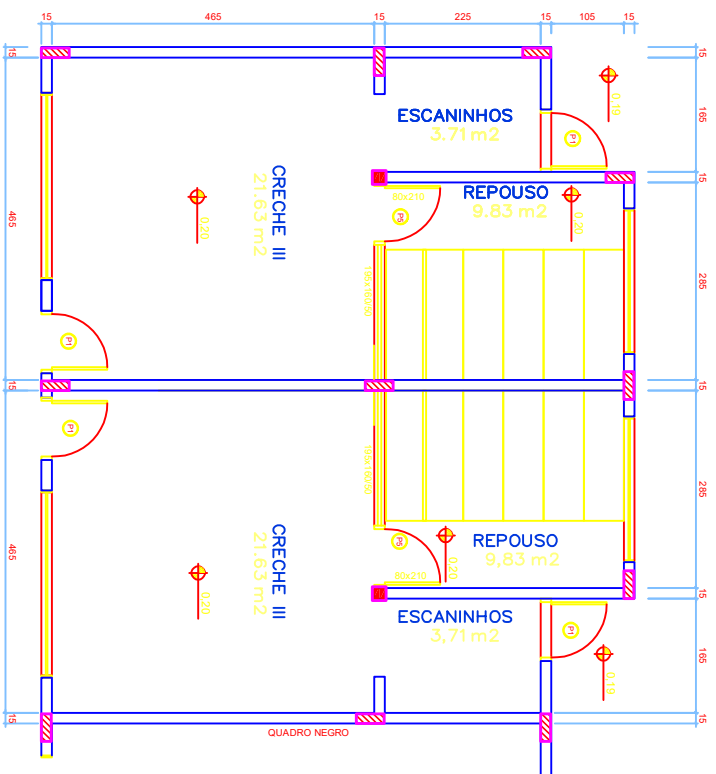

PLANTA REFORMADA

<p>PROJETO COMPLETO</p>	<p>FOLHA 01/01</p>
<p>PROJETO: REFORMA DA SALA DE AULA - 100m² - ESCOLA MUNICIPAL DE OCAUÇU COORD. G. M. S. S. S. PROPRIETÁRIO: PREFEITURA MUNICIPAL DE OCAUÇU</p>	
<p>ESCALAS: 1:50</p>	
<p>LOCAL: 100m² - ESCOLA MUNICIPAL DE OCAUÇU</p>	
<p>PROJETO DE ARQUITETURA E ENGENHARIA DE OCAUÇU</p>	
<p>PROJETO DE ARQUITETURA E ENGENHARIA DE OCAUÇU</p>	
<p>PROJETO DE ARQUITETURA E ENGENHARIA DE OCAUÇU</p>	
<p>PROJETO DE ARQUITETURA E ENGENHARIA DE OCAUÇU</p>	
<p>PROJETO DE ARQUITETURA E ENGENHARIA DE OCAUÇU</p>	