



# Município de Ocauçu

Avenida Celeste Casagrande, n.º 204 - Fones: (14) 3475-1204-Fax:3475-1516  
CEP 17.540-000 - O C A U Ç U / S P - CNPJ: 44.482.248/0001-01

"Ocauçu Cidade Amiga"

— ' ' ' —

## EDITAL N.º 001/2023

### PREGÃO PRESENCIAL N.º 001/2023

### PROC. LICITATÓRIO N.º 001/2023

### PROC. ADM. N.º 6259/2023

### TIPO DE LICITAÇÃO: MENOR PREÇO POR ITEM

**OBJETO:** "ATA DE REGISTRO DE PREÇOS OBJETIVANDO A AQUISIÇÃO DE GÊNEROS ALIMENTÍCIOS PARA TODOS OS SETORES DA ADMINISTRAÇÃO MUNICIPAL, PARA O PERÍODO DE 12 MESES, conforme descrição detalhada no Anexo II".

**DATA DA REALIZAÇÃO: 03/03/2023, ÀS 09:00 Horas.**

**LOCAL DA REALIZAÇÃO DA SESSÃO; ESCLARECIMENTOS:** Seção de Licitações, localizada na PREFEITURA DE OCAUÇU, com endereço na Avenida Celeste Casagrande, n.º 204, Centro, Estado de São Paulo, E-MAIL: [licitacao@ocauçu.sp.gov.br](mailto:licitacao@ocauçu.sp.gov.br), telefone: (14) 3475-1516 - 3475-1204.

O SENHOR JOÃO BENEDITO COSTA E SILVA, PREFEITO DE OCAUÇU, ESTADO DE SÃO PAULO, torna público que se acha aberta neste Município de Ocauçu/SP, licitação na modalidade PREGÃO (PRESENCIAL), do tipo **MENOR PREÇO POR ITEM**, objetivando o Registro de Preços do(s) material(is) relacionado(s) no Anexo II.

Licitação com Reserva de Cota para Microempresas, Empresas de Pequeno Porte, agricultor familiar, produtor rural pessoa física, microempreendedor individual MEI e sociedades cooperativas de consumo, estabelecida pelas Leis Complementares n.ºs. 123/2006 e 147/2014. Certame que será regido pela Lei Federal n.º 10.520, de 17 de julho de 2002, aplicando-se, subsidiariamente, no que couberem, as disposições da Lei Federal n.º 8.666, de 21 de junho de 1993, da Lei Estadual n.º 6.544, de 22 de novembro de 1989, e suas alterações.

O presente Edital terá:

**ITEM** identificado como "COTA PRINCIPAL", interessados que satisfaçam todas as exigências, especificações e normas contidas neste Edital e seus Anexos.



# Município de Ocauçu

Avenida Celeste Casagrande, n.º 204 - Fones: (14) 3475-1204-Fax:3475-1516  
CEP 17.540-000 - O C A U Ç U / S P - CNPJ: 44.482.248/0001-01

"Ocauçu Cidade Amiga"

— ' ' ' —

**ITEM identificado como "ITENS EXCLUSIVOS"** somente poderão participar **(EXCLUSIVAMENTE)** as empresas enquadradas como Microempresas ME, Empresas de Pequeno Porte EPP, agricultor familiar, produtor rural pessoa física, microempreendedor individual MEI e sociedades cooperativas de consumo que atenderem as exigências deste edital e estejam em conformidade com os termos do art. 3º, incisos I e II, da Lei Complementar n° 123/2006, e demais condições estabelecidas na Lei Complementar 147/14.

**Integram este Edital os Anexos de I a VII.**

**ANEXO I** - Recibo de Retirada de Edital

**ANEXO I-A** - Passo a Passo para Cotação

**ANEXO II** - Memorial Descritivo

**ANEXO III** - Proposta Comercial

**ANEXO IV** - Minuta da Ata de Registro de preços

**Anexo V** - Declaração de entrega

**ANEXO VI** - Declaração de Habilitação

**ANEXO VII** - Declaração de Enquadramento de ME e/ou EPP

**ANEXO VIII** - Declaração de Situação Regular perante Ministério do Trabalho

**ANEXO IX** - Declaração de inexistência de fatos impeditivos

As propostas deverão obedecer às especificações e exigências constantes deste instrumento convocatório, bem como do **Anexo II**.

A quantidade indicada no **Anexo II** representa estimativa de consumo anual sem que haja obrigação de aquisição total.

## **1 - PARTICIPAÇÃO**

**1.1** - Poderão participar desta licitação as empresas do ramo de atividade pertinente ao objeto licitado e que atendam aos requisitos de habilitação previstos neste Edital.

**1.1.1** - Em obediência ao determinado pela Lei Complementar n° 147/2014, para a **COTA EXCLUSIVA**, **somente** poderão participar desta licitação Microempresas ME, Empresas de Pequeno Porte EPP, agricultor familiar, produtor rural pessoa física, microempreendedor individual MEI e sociedades cooperativas de consumo.

**1.1.2** - Para a **COTA PRINCIPAL**, poderão participar todas as empresas, independentemente de ser ME ou EPP.

**1.2** - Não será permitida a participação de empresas:

**1.2.1** - Estrangeiras que não funcionem no País;



# Município de Ocauçu

Avenida Celeste Casagrande, n.º 204 - Fones: (14) 3475-1204-Fax:3475-1516  
CEP 17.540-000 - O C A U Ç U / S P - CNPJ: 44.482.248/0001-01

"Ocauçu Cidade Amiga"

— ' ' ' —

1.2.2 - Reunidas sob a forma de consórcio, qualquer que seja sua forma de constituição;

1.2.3 - Suspensas temporariamente para licitar e impedidas de contratar com esta Administração nos termos do inciso III do artigo 87 da Lei 8.666/93 e suas alterações posteriores;

1.2.4 - Impedidas de licitar e contratar nos termos do art. 7º da Lei 10.520/02;

1.2.5 - Impedidas de licitar e contratar nos termos do art. 10º da Lei 9.605/98;

1.2.6 - Declaradas inidôneas pelo Poder Público e não reabilitadas.

## 2 - CREDENCIAMENTO

2.1 - Por ocasião da fase de credenciamento dos licitantes, deverá ser apresentado o que se segue:

2.1.1 - Quanto aos representantes:

a) Tratando-se de **Representante Legal** (sócio, proprietário, dirigente ou assemelhado), instrumento constitutivo da empresa registrado na Junta Comercial, ou tratando-se de sociedade simples, o ato constitutivo registrado no Cartório de Registro Civil de Pessoas Jurídicas, no qual estejam expressos seus poderes para exercer direitos e assumir obrigações em decorrência de tal investidura;

b) Tratando-se de **Procurador**, instrumento público de procuração ou **instrumento particular com firma reconhecida do representante legal que o assina**, do qual constem poderes para formular ofertas e lances, negociar preço, interpor recursos e desistir de sua interposição, bem como praticar todos os demais atos pertinentes ao certame. No caso de instrumento particular, o procurador deverá apresentar instrumento constitutivo da empresa na forma estipulada no subitem "a";

c) O representante (legal ou procurador) da empresa interessada deverá identificar-se exibindo documento oficial que contenha foto;

d) O licitante que não contar com **representante** presente na sessão ou, ainda que presente, não puder praticar atos em seu nome por conta da apresentação de documentação defeituosa, ficará impedido de participar da fase de lances verbais, de negociar preços, de declarar a intenção de interpor ou de renunciar ao direito de interpor recurso, ficando mantido, portanto, o preço apresentado na proposta escrita, que há de ser considerada para efeito de ordenação das propostas e apuração do menor preço por item;



# Município de Ocauçu

Avenida Celeste Casagrande, n.º 204 - Fones: (14) 3475-1204-Fax:3475-1516  
CEP 17.540-000 - O C A U Ç U / S P - CNPJ: 44.482.248/0001-01

"Ocauçu Cidade Amiga"

— ' ' ' —

- e) Encerrada a fase de credenciamento pelo Pregoeiro, não serão admitidos credenciamentos de eventuais licitantes retardatários;  
f) Será admitido apenas **01 (um) representante** para cada licitante credenciado, sendo que cada um deles poderá representar apenas um licitante credenciado.

**2.1.2** - Quanto ao pleno atendimento aos requisitos de habilitação: **Declaração de pleno atendimento aos requisitos de habilitação** e inexistência de qualquer fato impeditivo à participação, que deverá ser feita de acordo com o modelo estabelecido no **Anexo VI** deste Edital, e apresentada **FORA** dos Envelopes n.º 01 (Proposta) e n.º 02 (Habilitação).

**2.1.3** - Quanto às Microempresas ME, Empresas de Pequeno Porte EPP, agricultor familiar, produtor rural pessoa física, microempreendedor individual MEI e sociedades cooperativas de consumo:

**Declaração de Microempresas ME, Empresas de Pequeno Porte EPP, agricultor familiar, produtor rural pessoa física, microempreendedor individual MEI e sociedades cooperativas de consumo** visando ao exercício dos direitos previstos nos artigos 42 a 45 da Lei Complementar n.º 123/06, que deverá ser feita de acordo com o modelo estabelecido no **Anexo VII** deste Edital, e apresentada **FORA** dos Envelopes n.º 01 (Proposta) e n.º 02 (Habilitação).

Caso a Microempresas ME, Empresas de Pequeno Porte EPP, agricultor familiar, produtor rural pessoa física, microempreendedor individual MEI e sociedades cooperativas de consumo não apresente o documento especificado no **Anexo VII** deste Edital, interpretar-se-á como renúncia tácita aos benefícios da Lei Complementar n.º 123/2006 e 147/2014.

### **3 - FORMA DE APRESENTAÇÃO DA PROPOSTA E DOS DOCUMENTOS DE HABILITAÇÃO**

A Proposta e os Documentos de Habilitação deverão ser apresentados separadamente, em dois envelopes fechados e indevassáveis, contendo em sua parte externa os seguintes dizeres:

**DENOMINAÇÃO:**

**ENVELOPE N.º 01 - PROPOSTA**  
**PREGÃO PRESENCIAL N.º 01/2023**  
**PROC. LICITATORIO N.º 01/2023**

**DENOMINAÇÃO:**

**ENVELOPE N.º 02 - HABILITAÇÃO**  
**PREGÃO PRESENCIAL N.º 01/2023**  
**PROC. LICITATORIO N.º 01/2023**



# Município de Ocauçu

Avenida Celeste Casagrande, n.º 204 - Fones: (14) 3475-1204-Fax:3475-1516  
CEP 17.540-000 - O C A U Ç U / S P - CNPJ: 44.482.248/0001-01

"Ocauçu Cidade Amiga"

— ' ' ' —

## 4 - PROPOSTA

**4.1** - O **Anexo III** podará ser utilizado para a apresentação da **Proposta**, datilografado, impresso ou preenchido a mão de forma legível, em língua portuguesa, salvo quanto às expressões técnicas de uso corrente, sem rasuras, emendas, borrões ou entrelinhas, sem ofertas alternativas, datado e assinado pelo representante legal do licitante ou pelo procurador.

**4.2** - Não serão admitidas, posteriormente, alegações de enganos, erros ou distrações na apresentação das propostas comerciais, como justificativas de quaisquer acréscimos ou solicitações de reembolsos e indenizações de qualquer natureza.

**4.3** - Deverão estar consignados na proposta:

**4.3.1** - A denominação, endereço/CEP, telefone/fax, e-mail e CNPJ do licitante;

**4.3.2** - Valor unitário do item em algarismos e o total por extenso, expressos em moeda corrente nacional, apurados à data de sua apresentação, sem inclusão de qualquer encargo financeiro ou previsão inflacionária, incluindo, além do lucro, todas as despesas resultantes de impostos, taxas, tributos, frete e demais encargos, assim como todas as despesas diretas ou indiretas relacionadas com o integral fornecimento do objeto da presente licitação;

**a)** O preço ofertado é fixo e deverá ser apresentado com precisão de duas casas decimais;

**b)** Para os licitantes que fizerem lances será considerado o último valor ofertado.

**4.3.3** - Marca dos produtos cotados;

**4.3.4** - Prazo de entrega não poderá ser superior a 05 (CINCO) **dias corridos** contados do recebimento pela empresa adjudicatária da **Autorização de Compra**;

**4.3.5** - Prazo de validade da proposta de, no mínimo, **60** (sessenta) **dias** corridos, contados a partir da data de abertura dos envelopes, podendo ser prorrogado por acordo das partes;

**4.3.6** - Declaração impressa na proposta de que os produtos ofertados atendem todas as especificações exigidas no **Anexo II**;

**4.3.7** - Declaração impressa na proposta de que os preços apresentados contemplam todos os custos diretos e indiretos referentes ao objeto licitado.

## 5 - DOCUMENTAÇÃO DE HABILITAÇÃO

Para a habilitação **todos os licitantes**, deverão apresentar a seguinte documentação:



# Município de Ocauçu

Avenida Celeste Casagrande, n.º 204 - Fones: (14) 3475-1204-Fax:3475-1516  
CEP 17.540-000 - O C A U Ç U / S P - CNPJ: 44.482.248/0001-01

*"Ocauçu Cidade Amiga"*

— ' ' ' —

## **5.1 - HABILITAÇÃO JURÍDICA, conforme o caso:**

**a)** Em se tratando de **sociedades empresárias ou simples, o ato constitutivo, estatuto ou contrato social em vigor, devidamente registrado, conforme o caso, na Junta Comercial ou no Cartório de Registro Civil de Pessoas Jurídicas**, nos termos da lei e, no caso de sociedades por ações, acompanhado de documentos de eleição de seus administradores;

**a.1)** Os documentos descritos no item anterior deverão estar acompanhados de todas as alterações ou da consolidação respectiva, conforme legislação em vigor;

**b)** Decreto de autorização e Ato de Registro ou Autorização para Funcionamento expedido pelo órgão competente, tratando-se de empresa ou sociedade estrangeira em funcionamento no país, quando a atividade assim o exigir;

**c)** Os documentos relacionados no subitem "a" **não** precisarão constar do **Envelope nº 02 - Habilitação** se tiverem sido apresentados para o credenciamento neste Pregão.

## **5.2 - REGULARIDADE FISCAL E TRABALHISTA**

**a)** Prova de inscrição no Cadastro Nacional de Pessoas Jurídicas do Ministério da Fazenda (CNPJ);

**b)** Prova de inscrição no Cadastro de Contribuintes Estadual ou Municipal, relativo à sede do licitante, pertinente ao seu ramo de atividade e compatível com o objeto do certame;

**c)** Prova de regularidade para com as Fazendas Federal, Estadual e Municipal, do domicílio ou sede do licitante, ou outra equivalente na forma da lei, mediante a apresentação das seguintes certidões:

**c.1)** Certidão Conjunta Negativa de Débitos ou Certidão Conjunta Positiva com Efeitos de Negativa, relativos a Tributos Federais e à Dívida Ativa da União, expedida pela Secretaria da Receita Federal;

**c.2)** Certidão de Regularidade de ICMS - Imposto sobre Circulação de Mercadorias e Serviços, expedida pela Secretaria da Fazenda ou Certidão Negativa de Débitos Tributários expedida pela Procuradoria Geral do Estado de São Paulo, nos termos da Resolução Conjunta SF/PGE 03, de 13/08/2010 ou declaração de isenção ou de não incidência assinada pelo representante legal do licitante, sob as penas da lei;

**c.3)** Certidão Negativa ou Positiva com Efeitos de Negativa de Tributos Mobiliários, expedida pela Secretaria Municipal de Finanças da sede da licitante;



# Município de Ocaúçu

Avenida Celeste Casagrande, n.º 204 - Fones: (14) 3475-1204-Fax:3475-1516  
CEP 17.540-000 - O C A U Ç U / S P - CNPJ: 44.482.248/0001-01

*"Ocaúçu Cidade Amiga"*

— ' ' ' —

**d) Prova de regularidade perante o Fundo de Garantia por Tempo de Serviço -FGTS**, por meio da apresentação do CRF - Certificado de Regularidade do FGTS;

**e) Prova de inexistência de débitos inadimplidos perante a Justiça do Trabalho**, mediante a apresentação da **Certidão Negativa de Débitos Trabalhistas (CNDT) ou Certidão Positiva de Débitos Trabalhistas**, nos termos do Título VII-A da Consolidação das Leis do Trabalho, aprovada pelo Decreto-Lei no 5.452, de 1º de maio de 1943;

**f) A comprovação de regularidade fiscal das Microempresas ME, Empresas de Pequeno Porte EPP, agricultor familiar, produtor rural pessoa física, microempreendedor individual MEI e sociedades cooperativas de consumo somente será exigida para efeito de assinatura do contrato;**

**f.1) As Microempresas ME, Empresas de Pequeno Porte EPP, agricultor familiar, produtor rural pessoa física, microempreendedor individual MEI e sociedades cooperativas de consumo, por ocasião da participação neste certame, deverão apresentar toda a documentação exigida para fins de comprovação de regularidade fiscal, mesmo que esta apresente alguma restrição;**

**f.2) Havendo alguma restrição na comprovação da regularidade fiscal, será assegurado o prazo de cinco dias úteis, a contar da publicação da homologação do certame, prorrogáveis por igual período, a critério deste Município de Ocaúçu, para a regularização da documentação, pagamento ou parcelamento do débito, e emissão de eventuais certidões negativas ou positivas com efeito de certidão negativa;**

**f.3) A não regularização da documentação, no prazo previsto no subitem g.2, implicará na decadência do direito à contratação, sem prejuízo das sanções previstas neste edital, procedendo-se à convocação dos licitantes para, em sessão pública, retomar os atos referentes ao procedimento licitatório, nos termos do art. 4º, inciso XXIII, da Lei 10.520/02.**

## **5.3 - QUALIFICAÇÃO ECONÔMICO-FINANCEIRA**

**a) Certidão negativa de falência ou recuperação judicial** expedida pelo distribuidor da sede da pessoa jurídica.

**a.1) Para empresas que estejam em processo de recuperação judicial, estas deverão apresentar, o Plano de Recuperação já homologado pelo juízo competente e em pleno vigor, sem prejuízo do atendimento a todos os requisitos de habilitação econômico-financeira estabelecidos no edital, conforme Súmula nº 50 do TCSP.**



# Município de Ocauçu

Avenida Celeste Casagrande, n.º 204 - Fones: (14) 3475-1204-Fax:3475-1516  
CEP 17.540-000 - O C A U Ç U / S P - CNPJ: 44.482.248/0001-01

"Ocauçu Cidade Amiga"

— ' ' ' —

## 5.4 - DOCUMENTAÇÃO COMPLEMENTAR

- a) **Declaração do licitante**, elaborada em papel timbrado e subscrita por seu representante legal, de que se **encontra em situação regular perante o Ministério do Trabalho**, conforme modelo anexo ao Decreto Estadual n.º 42.911, de 06.03.98 (**Anexo VIII**) e.
- b) Declaração de que **inexiste qualquer fato impeditivo** à sua participação na licitação, que não foi declarada inidônea e não está impedida de contratar com o Poder Público, ou suspensão de contratar com a Administração (**Anexo IX**).
- c) Declaração de que a empresa vencedora se compromete a entregar os medicamentos respeitando os prazos estabelecidos no edital (**Anexo V**).

## 5.5 - DISPOSIÇÕES GERAIS SOBRE A DOCUMENTAÇÃO DE HABILITAÇÃO

5.5.1 - Os documentos poderão ser apresentados no original, por qualquer processo de cópia, autenticada por cartório competente, ou mesmo cópia simples, desde que acompanhada do original para que seja autenticado pelo Pregoeiro ou por um dos membros da Equipe de Apoio no ato de sua apresentação;

5.5.2 - Não serão aceitos **protocolos de entrega** ou **solicitação de documentos** em substituição aos documentos ora exigidos, inclusive no que se refere às certidões;

5.5.3 - Na hipótese de não constar prazo de validade das certidões apresentadas, este Município de Ocauçu aceitará como válidas as expedidas até **90** (noventa) **dias** imediatamente anteriores à data de apresentação das propostas;

5.5.4 - Se o licitante for a **matriz**, todos os documentos deverão estar em nome da matriz, e se for a **filial**, todos os documentos deverão estar em nome da filial, exceto aqueles documentos que, pela própria natureza, comprovadamente, forem emitidos somente em nome da matriz;

a) Caso o licitante pretenda que um de seus estabelecimentos, que não o participante desta licitação, execute o futuro contrato, deverá apresentar toda documentação de ambos os estabelecimentos, disposta nos itens 5.1 a 5.5;

5.5.5 - Se algum documento apresentar falha não sanável na sessão acarretará a **inabilitação** do licitante;

5.5.6 - O Pregoeiro ou a Equipe de Apoio diligenciará efetuando consulta direta na internet nos **sites** dos órgãos expedidores para verificar a veracidade dos documentos obtidos por este meio eletrônico.





# Município de Ocauçu

Avenida Celeste Casagrande, n.º 204 - Fones: (14) 3475-1204-Fax:3475-1516  
CEP 17.540-000 - O C A U Ç U / S P - CNPJ: 44.482.248/0001-01

"Ocauçu Cidade Amiga"

— ' ' ' —

## **6 - PROCEDIMENTO E JULGAMENTO DAS PROPOSTAS**

**6.1** - No horário e local indicados neste Edital será aberta a sessão pública, iniciando-se pela fase de credenciamento dos licitantes interessados em participar deste certame, ocasião em que serão apresentados os documentos indicados no item 2.1.

**6.2** - Encerrada a fase de credenciamento, os licitantes entregarão ao Pregoeiro os **Envelopes n.º 01 e n.º 02**, contendo, cada qual, separadamente, a Proposta de Preços e a Documentação de Habilitação.

**6.3** - O julgamento será feito pelo critério de **menor preço por item**, observadas as especificações técnicas e parâmetros mínimos definidos neste Edital.

**6.3.1** - Havendo divergência entre os valores, prevalecerá o **valor total por extenso** e as correções efetuadas serão consideradas para apuração do valor da proposta.

**6.4** - A análise das propostas pelo Pregoeiro visará ao atendimento das condições estabelecidas neste Edital e seus anexos, sendo **desclassificadas** as propostas:

**6.4.1** - Cujo objeto não atenda às especificações, prazos e condições fixados neste Edital;

**6.4.2** - Que apresentem preço ou vantagem baseados exclusivamente em propostas ofertadas pelos demais licitantes;

**6.4.3** - Que contiverem cotação de objeto diverso daquele constante neste Edital.

**6.5** - Na hipótese de desclassificação de todas as propostas, o Pregoeiro dará por encerrado o certame, lavrando-se ata a respeito.

**6.6** - As propostas classificadas serão selecionadas para a **etapa de lances**, com observância dos seguintes critérios:

**6.6.1** - Seleção da proposta de menor preço por item e das demais com preços até **10%** (dez por cento) superiores àquela;

**6.6.2** - Não havendo pelo menos **três** propostas nas condições definidas no item anterior, serão selecionadas as propostas que apresentarem os menores preços, até o máximo de **três**. No caso de empate das propostas, serão admitidas todas estas, independentemente do número de licitantes;

**6.6.3** - O Pregoeiro convidará individualmente os autores das propostas selecionadas a formular lances de forma verbal e sequencial, a partir do autor da proposta de maior preço e, os demais, em ordem decrescente de valor, decidindo-se por meio de **sorteio** no caso de empate de preços;



# Município de Ocauçu

Avenida Celeste Casagrande, n.º 204 - Fones: (14) 3475-1204-Fax:3475-1516  
CEP 17.540-000 - O C A U Ç U / S P - CNPJ: 44.482.248/0001-01

"Ocauçu Cidade Amiga"

— ' ' ' —

a) O licitante sorteado em primeiro lugar escolherá a posição na ordenação de lances em relação aos demais empatados, e assim sucessivamente até a definição completa da ordem de lances.

6.7 - A etapa de lances será considerada encerrada quando todos os participantes dessa etapa declinarem da formulação de lances.

6.7.1 - Os lances deverão ser formulados em valores distintos e decrescentes, inferiores à proposta de menor preço, observada a redução mínima indicada entre os lances de: - **R\$ 0,01 (um centavo de real)** sobre o objeto expresso no edital.

6.7.1.2 - Fica expressamente proibido, na seção do pregão presencial, o uso de aparelhos celulares ou qualquer outro meio de comunicação, não podendo, desta forma, a comunicação com pessoas que não estejam na seção presencial.

6.8 - Após a fase de lances serão **classificadas**, na **ordem crescente dos valores**, as propostas não selecionadas por conta da regra disposta no item 6.6.1, e aquelas selecionadas para a etapa de lances, considerando-se para estas, o último preço ofertado.

6.9 - Não poderá haver desistência dos lances ofertados, sujeitando-se o licitante desistente às penalidades legais cabíveis.

6.10 - O Pregoeiro poderá **negociar** com o autor da oferta de menor valor com vistas à redução do preço.

6.11 - Após a negociação, se houver, o Pregoeiro examinará a **aceitabilidade do menor preço por item**, decidindo motivadamente a respeito;

6.12 - Considerada aceitável a oferta de menor preço por item, no momento oportuno, a critério do Pregoeiro, será verificado o atendimento do licitante às condições habilitatórias estipuladas neste Edital;

6.12.1 - Eventuais falhas, omissões ou outras irregularidades nos documentos de habilitação, efetivamente entregues, poderão ser saneadas na sessão pública de processamento do Pregão, até a decisão sobre a habilitação, sendo vedada a apresentação de documentos novos;

6.12.2 - A verificação será certificada pelo Pregoeiro, que anexará aos autos os documentos passíveis de obtenção por meio eletrônico, salvo impossibilidade devidamente justificada;

6.12.3 - Este Município de Ocauçu não se responsabilizará pela eventual indisponibilidade dos meios eletrônicos de informações, no momento da verificação. Ocorrendo essa indisponibilidade e não sendo apresentados os documentos alcançados pela verificação, o licitante será **inabilitado**.



# Município de Ocauçu

Avenida Celeste Casagrande, n.º 204 - Fones: (14) 3475-1204-Fax:3475-1516  
CEP 17.540-000 - O C A U Ç U / S P - CNPJ: 44.482.248/0001-01

"Ocauçu Cidade Amiga"

— ' ' ' —

**6.13** - Constatado o atendimento pleno aos requisitos de habilitação previstos neste Edital, o licitante será **habilitado e declarado vencedor**;

**6.13.1** - Se a oferta de menor preço por item não for aceitável, ou se o licitante não atender às exigências de habilitação, o Pregoeiro examinará as ofertas subsequentes, na ordem de classificação, podendo negociar com os respectivos autores, até a apuração de uma proposta que, verificada sua aceitabilidade e a habilitação do licitante, será declarada vencedora.

**6.14** - Conhecida a proponente vencedora, o **pregoeiro** consultará as demais classificadas se aceitam fornecer ao preço daquela as quantidades ofertadas;

**6.14.1**- Em seguida, o **pregoeiro** deverá abrir os **envelopes** contendo os **DOCUMENTOS DE HABILITAÇÃO** das proponentes que aceitaram a proposição contida no **subitem 6.14**, decidindo sobre as correspondentes **habilitações**, nos termos das previsões estampadas nos **subitens 6.12.1, 6.12.2 e 6.12.3**;

**6.14.2**- As proponentes consideradas habilitadas serão incluídas na Ata de Registro de Preços, observada a ordem de classificação a que se referem os **subitens 6.8 a 6.11**.

**6.15** - Da sessão será lavrada **ata** circunstanciada, na qual serão registradas as ocorrências relevantes e que, ao final, será assinada pelo Pregoeiro e Equipe de apoio e pelos licitantes presentes.

**6.16** - O Pregoeiro, na fase de julgamento, poderá promover quaisquer **diligências** julgadas necessárias à análise das propostas, da documentação, e declarações apresentadas, devendo os licitantes atender às solicitações no prazo por ele estipulado, contado do recebimento da convocação.

## **7 - IMPUGNAÇÃO AO EDITAL, RECURSO, ADJUDICAÇÃO E HOMOLOGAÇÃO**

**7.1** - Até **dois dias úteis** da data fixada para o recebimento das propostas, qualquer pessoa poderá solicitar esclarecimentos, providências ou impugnar o ato convocatório do Pregão.

**7.2** - Eventual impugnação deverá ser dirigida ao subscritor deste Edital e **protocolada** na Seção de Licitações;

**7.2.1** - Acolhida a petição contra o ato convocatório, em despacho fundamentado, será designada nova data para a realização deste certame.

**7.3** - A entrega da proposta, sem que tenha sido tempestivamente impugnado este Edital, implicará na plena aceitação, por parte das interessadas, das condições nele estabelecidas.



# Município de Ocauçu

Avenida Celeste Casagrande, n.º 204 - Fones: (14) 3475-1204-Fax:3475-1516  
CEP 17.540-000 - O C A U Ç U / S P - CNPJ: 44.482.248/0001-01

*"Ocauçu Cidade Amiga"*

— ' ' ' —

**7.4** - Dos atos do Pregoeiro cabem recurso, devendo haver manifestação verbal imediata na própria sessão pública, com o devido registro em ata da síntese da motivação da sua intenção, abrindo-se então o prazo de **três dias** que começará a correr a partir do dia em que houver expediente neste Município de Ocauçu para a apresentação das razões, por meio de memoriais, ficando os demais licitantes, desde logo, intimados para apresentar contrarrazões, em igual número de dias, que começarão a correr no término do prazo do recorrente, sendo-lhes assegurada vista imediata dos autos;

**7.4.1** - Na hipótese de interposição de recurso, o Pregoeiro encaminhará os autos devidamente fundamentado à autoridade competente;

**7.4.2** - O recurso contra decisão do Pregoeiro terá efeito suspensivo e o seu acolhimento resultará na invalidação apenas dos atos insuscetíveis de aproveitamento;

**7.4.3** - Os recursos devem ser protocolados no PROTOCOLO localizado na PREFEITURA MUNICIPAL DE OCAUÇU, com endereço na Avenida Celeste Casagrande, n.º 204, Centro, Estado de São Paulo, E-Mail: [licitacao@ocauçu.sp.gov.br](mailto:licitacao@ocauçu.sp.gov.br), telefone (14) 3475-1516 - 3475-1204, aos cuidados da Comissão Permanente de Licitações e dirigidos à Prefeita Municipal.

**7.4.4** - Admite-se impugnação e recursos por intermédio de "fac-simile", (14) 3475-1516 - 3475-1204, ou ainda por E-Mail: [licitacao@ocauçu.sp.gov.br](mailto:licitacao@ocauçu.sp.gov.br), aos cuidados da Comissão Permanente de Licitações e dirigidos à Prefeita Municipal, ficando a validade do procedimento condicionada à protocolização do original, nos respectivos setores no prazo de **48 horas**.

**7.5** - A falta de manifestação imediata e motivada da intenção de interpor **recurso**, por parte da(s) proponente(s), importará na decadência do direito de recurso, competindo à **autoridade competente homologar** o certame e determinar a convocação dos beneficiários para a assinatura da Ata de Registro de Preços.

**7.6** - **Existindo recurso(s)** e constatada a regularidade dos atos praticados e **após a decisão do(s) mesmo(s)**, a **autoridade competente** deve praticar o **ato de homologação** do certame e determinar a convocação dos beneficiários para a **assinatura da Ata de Registro de Preços**.

## **8 - ATA DE REGISTRO DE PREÇOS E CONTRATAÇÕES**

**8.1** - A Ata de Registro de Preços deverá registrar o(s) preço(s) e o(s) prestador(es) de(s) serviço(s), com observância da ordem de



# Município de Ocauçu

Avenida Celeste Casagrande, n.º 204 - Fones: (14) 3475-1204-Fax:3475-1516  
CEP 17.540-000 - O C A U Ç U / S P - CNPJ: 44.482.248/0001-01

*"Ocauçu Cidade Amiga"*

— ' ' ' —

classificação, as quantidades e as condições que serão observadas nas futuras contratações.

**8.2** - A Ata de Registro de Preços deverá ser assinada pelos eventuais beneficiários no prazo de **5 (cinco) dias corridos**, a partir da convocação. A proponente que deixar de fazê-lo no prazo estabelecido, dela será excluída.

**8.3** - Colhidas as assinaturas, este Município de Ocauçu providenciará a imediata publicação da Ata.

**8.4** - O prazo de validade do Registro de Preços será de **12 (doze) meses**, contados a partir da data da publicação da respectiva Ata.

**8.5** - A existência de preços registrados não obriga este Município de Ocauçu a firmar as contratações que deles poderão advir, ficando-lhe facultada a utilização de outros meios, respeitada a legislação relativa às licitações, sendo assegurada ao beneficiário do registro a preferência de contratação em igualdade de condições.

**8.6** - Assegurados o contraditório e a ampla defesa, a empresa detentora terá seu Registro de Preços cancelado quando:

**8.6.1** - Descumprir as condições da Ata de Registro de Preços;

**8.6.2** - Recusar-se a celebrar o contrato ou não retirar o instrumento equivalente, no prazo estabelecido por este Município de Ocauçu, sem justificativa aceitável;

**8.6.3** - Não aceitar reduzir seu preço registrado, na hipótese deste se tornar superior àquele praticados no mercado;

**8.6.4** - For declarado inidôneo para licitar ou contratar com a Administração Pública, nos termos do artigo 87, inciso IV, da Lei Federal n.º. 8.666, de 21 de junho de 1993;

**8.6.5** - For impedido de licitar e contratar com a Administração nos termos do artigo 7º da Lei Federal n.º. 10.520, de 17 de julho de 2002.

**8.6.6** - Suspensas temporariamente para licitar e impedidas de contratar com esta Administração nos termos do inciso III do artigo 87 da Lei Federal n.º. 8.666, de 21 de junho de 1993 e suas alterações posteriores.

**8.7** - Independentemente das previsões retro indicadas, a detentora poderá solicitar o cancelamento de seu Registro de Preço na ocorrência de fato superveniente que venha comprometer a perfeita execução contratual, decorrente de caso fortuito ou de força maior devidamente comprovado.

**8.8** - Os fornecedores incluídos na Ata de Registro de Preços estarão obrigados a fornecer, nas condições estabelecidas no ato convocatório, respectivos anexos e na própria ata;



# Município de Ocaúçu

Avenida Celeste Casagrande, n.º 204 - Fones: (14) 3475-1204-Fax:3475-1516  
CEP 17.540-000 - O C A U Ç U / S P - CNPJ: 44.482.248/0001-01

*"Ocaúçu Cidade Amiga"*

— ' ' ' —

**8.9** - Os pedidos de fornecimento ocorrerão de acordo com as necessidades deste Município de Ocaúçu e por meio da emissão de **Autorização de Compra** e a respectiva Nota de Empenho.

**8.9.1** - O fornecedor deverá retirar o instrumento de compra no prazo de **cinco dias corridos**, contados da convocação;

**8.9.2** - A retirada do instrumento de compra fica condicionada a atualização, pelo fornecedor, de sua regularidade fiscal e trabalhista nos termos do item 5.2;

**8.9.3** - Se as certidões apresentadas para habilitação ou constantes do cadastro ainda estiverem válidas o fornecedor estará dispensado de atualizá-las.

**8.10** - O fornecedor que, convocado, recusar-se injustificadamente em retirar o instrumento de compra no prazo marcado, terá seu Registro de Preços cancelado, sendo-lhe aplicável a multa pela inexecução total do ajuste.

## **9 - DOS PRAZOS E DAS CONDIÇÕES DE ENTREGA**

**9.1** - As entregas previstas terão periodicidade mensal, em atendimento aos pedidos formulados pelo Município de Ocaúçu e deverão ocorrer no prazo máximo de **05 (CINCO) dias corridos**, contados do recebimento da **Autorização de Compra**.

**9.1.1** - Só será emitido Atestado de Recebimento se atendidas as determinações deste Edital e seus anexos.

**9.1.2** - Não será apreciado pedido de prorrogação de prazo de entrega apresentado após a data limite estabelecida no subitem 9.1

**9.2** - Constatadas irregularidades no objeto, este Município de Ocaúçu, sem prejuízo das penalidades cabíveis, poderá:

**9.2.1** - Rejeitá-lo no todo ou em parte se não corresponder às especificações do Anexo II, determinando sua substituição;

**9.2.2** - Determinar sua complementação se houver diferença de quantidades.

**9.3** - As irregularidades deverão ser sanadas no prazo máximo de **10 (dez) dias corridos**, contados do recebimento pelo adjudicatário da notificação por escrito, mantido o preço inicialmente contratado.

**9.4** - O recebimento definitivo não exime a Contratada de sua responsabilidade, na forma da Lei, pela qualidade dos bens/serviços entregues.

## **10 - DA FORMA DE PAGAMENTO**

**10.1** - O pagamento será efetuado em **30 (trinta) dias contados** da emissão do Atestado de Recebimento, diretamente em conta corrente da contratada.



# Município de Ocauçu

Avenida Celeste Casagrande, n.º 204 - Fones: (14) 3475-1204-Fax:3475-1516  
CEP 17.540-000 - O C A U Ç U / S P - CNPJ: 44.482.248/0001-01

*"Ocauçu Cidade Amiga"*

— ' ' ' —

**10.1.1** - Conforme o protocolo ICMS 42/09, alterado pelo protocolo ICMS 1/2011 ficam obrigados a emitir Nota Fiscal Eletrônica - NF-e, modelo 55, em substituição à Nota Fiscal, modelo 1 ou 1-A, os contribuintes que, independentemente da atividade econômica exercida, realizem operações destinadas à Administração Pública direta ou indireta.

**10.2** - Não será iniciada a contagem de prazo, caso os documentos fiscais apresentados ou outros necessários à contratação contenham incorreções.

**10.3** - A contagem do prazo para pagamento considerará dias corridos e terá início e encerramento em dias de expediente neste Município de Ocauçu.

**10.4** - Quando for constatada qualquer irregularidade na Nota Fiscal/Fatura, será imediatamente solicitada à contratada, carta de correção, quando couber, ou ainda pertinente regularização, que deverá ser encaminhada a este Município de Ocauçu no prazo de **03** (três) **dias úteis;**

**10.4.1**- Caso a Contratada não apresente carta de correção no prazo estipulado, o prazo para pagamento será recontado, a partir da data da sua apresentação.

## **11 - SANÇÕES**

**11.1** - Quem, convocado dentro do prazo de validade da sua proposta, não celebrar o contrato, deixar de entregar ou apresentar documentação falsa, ensejar o retardamento da execução de seu objeto, não mantiver a proposta, falhar ou fraudar na execução do contrato, comportar-se de modo inidôneo ou cometer fraude fiscal, ficará sujeito às sanções previstas no artigo 7º da Lei Federal nº 10.520/02 e demais penalidades legais.

## **12 - DISPOSIÇÕES FINAIS**

**12.1** - As normas disciplinadoras desta licitação serão interpretadas em favor da ampliação da disputa, respeitada a igualdade de oportunidade entre os licitantes, desde que não comprometam o interesse público, a finalidade e a segurança da contratação.

**12.2** - O resultado do presente certame será divulgado no Diário Oficial do Estado de São Paulo.

**12.3** - Os demais atos pertinentes a esta licitação, passíveis de divulgação, serão publicados no Diário Oficial do Estado de São Paulo.



# Município de Ocaçu

Avenida Celeste Casagrande, n.º 204 - Fones: (14) 3475-1204-Fax:3475-1516  
CEP 17.540-000 - O C A U Ç U / S P - CNPJ: 44.482.248/0001-01

*"Ocaçu Cidade Amiga"*

— ' ' ' —

**12.4** - Após a publicação da Ata de Registro de Preços, os envelopes contendo os documentos de habilitação, não abertos, ficarão à disposição para retirada, pelo prazo de cinco dias, findo o qual serão inutilizados.

**12.5** - Os casos omissos do presente Pregão serão solucionados pelo Pregoeiro.

**12.6** - Para dirimir quaisquer questões decorrentes desta licitação, não resolvidas na esfera administrativa, será competente o Foro da Comarca de Marília, Estado de São Paulo.

**Ocaçu/SP, 09 de fevereiro de 2023.**

**JOÃO BENEDITO COSTA E SILVA  
PREFEITO MUNICIPAL**





# Município de Ocaúçu

Avenida Celeste Casagrande, n.º 204 - Fones: (14) 3475-1204-Fax:3475-1516  
CEP 17.540-000 - O C A U Ç U / S P - CNPJ: 44.482.248/0001-01

*"Ocaúçu Cidade Amiga"*

— ' ' ' ' —

**ANEXO I - RECIBO DE RETIRADA DE EDITAL PELA INTERNET  
PREGÃO (PRESENCIAL) N° 01/2023  
PROCESSO LICITATÓRIO N° 001/2023**

Denominação:

CNPJ:

Endereço:

E-mail:

Cidade:

Estado:

Telefone:

Fax:

Obtivemos, através do acesso à página [www.ocaucu.sp.gov.br](http://www.ocaucu.sp.gov.br), nesta data, cópia do instrumento convocatório da licitação acima identificada.

Local e data.

Nome:

Senhor Licitante,

Visando à comunicação futura entre este Município de Ocaúçu e sua empresa, solicitamos a Vossa Senhoria preencher o recibo de retirada do Edital e remetê-lo à Seção de Licitações, pelo e-mail: [licitacao@ocaucu.sp.gov.br](mailto:licitacao@ocaucu.sp.gov.br)

A não remessa do recibo exime o Município de Ocaúçu da comunicação, por meio de fax ou e-mail, de eventuais esclarecimentos e retificações ocorridas no instrumento convocatório, bem como de quaisquer informações adicionais, não cabendo posteriormente qualquer reclamação.

Recomendamos, ainda, consultas à referida página para eventuais comunicações, esclarecimentos ou impugnações disponibilizadas acerca do processo licitatório.



# Município de Ocauçu

Avenida Celeste Casagrande, n.º 204 - Fones: (14) 3475-1204-Fax:3475-1516  
CEP 17.540-000 - O C A U Ç U / S P - CNPJ: 44.482.248/0001-01

"Ocauçu Cidade Amiga"

— ' ' ' ' —

## ANEXO I-A - PASSO A PASSO PARA COTAÇÃO

1 - Para facilitar e agilizar os processos licitatórios pedimos a gentileza, se possível, que as empresas participantes tragam as propostas além da forma impressa conforme pede o edital, também salvas em Pen Drive ou mídia DVD, seguindo este passo a passo.

2 - Baixar o arquivo "Cotacao.exe" e o arquivo "ARQUIVO PARA COTAÇÃO", no site do Município de Ocauçu - [www.ocaucu.sp.gov.br/licitacao](http://www.ocaucu.sp.gov.br/licitacao).



3 - Executar o arquivo "Cotacao.exe" como administrador, clicando com o botão direito do mouse sobre o ícone, e em seguida clicando com o esquerdo sobre a opção "Executar como Administrador".

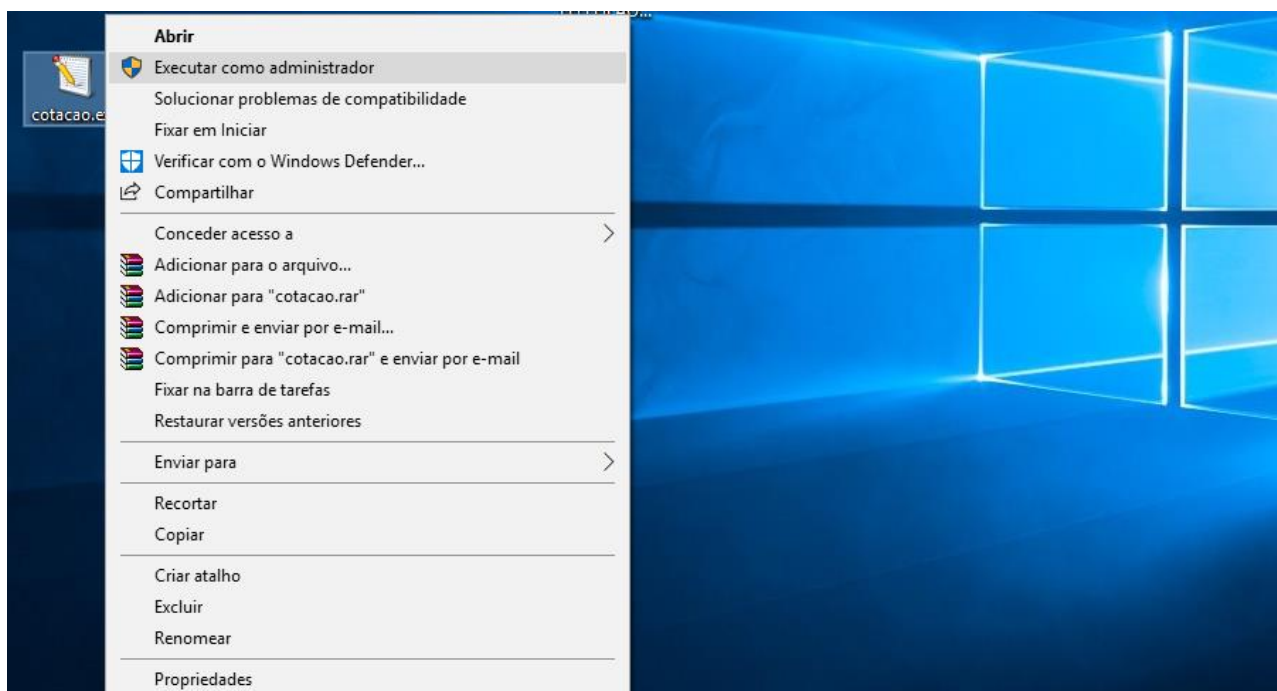



# Município de Ocauçu

Avenida Celeste Casagrande, n.º 204 - Fones: (14) 3475-1204-Fax:3475-1516  
CEP 17.540-000 - O C A U Ç U / S P - CNPJ: 44.482.248/0001-01

"Ocauçu Cidade Amiga"

4 - O programa irá abrir da seguinte forma:

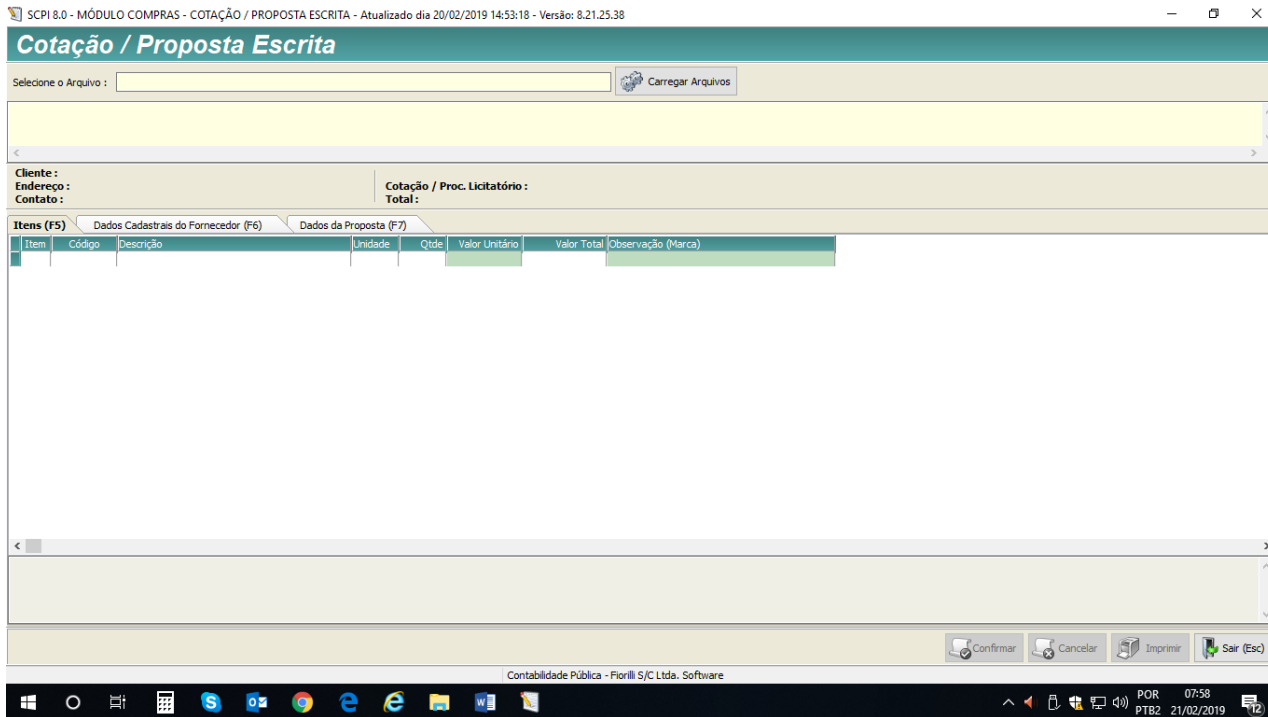

5 - Clicar em carregar arquivo, ira abrir um campo para busca, buscar onde foi salvo o arquivo "ARQUIVO PARA COTAÇÃO" clicar sobre o arquivo e depois em "Abrir".

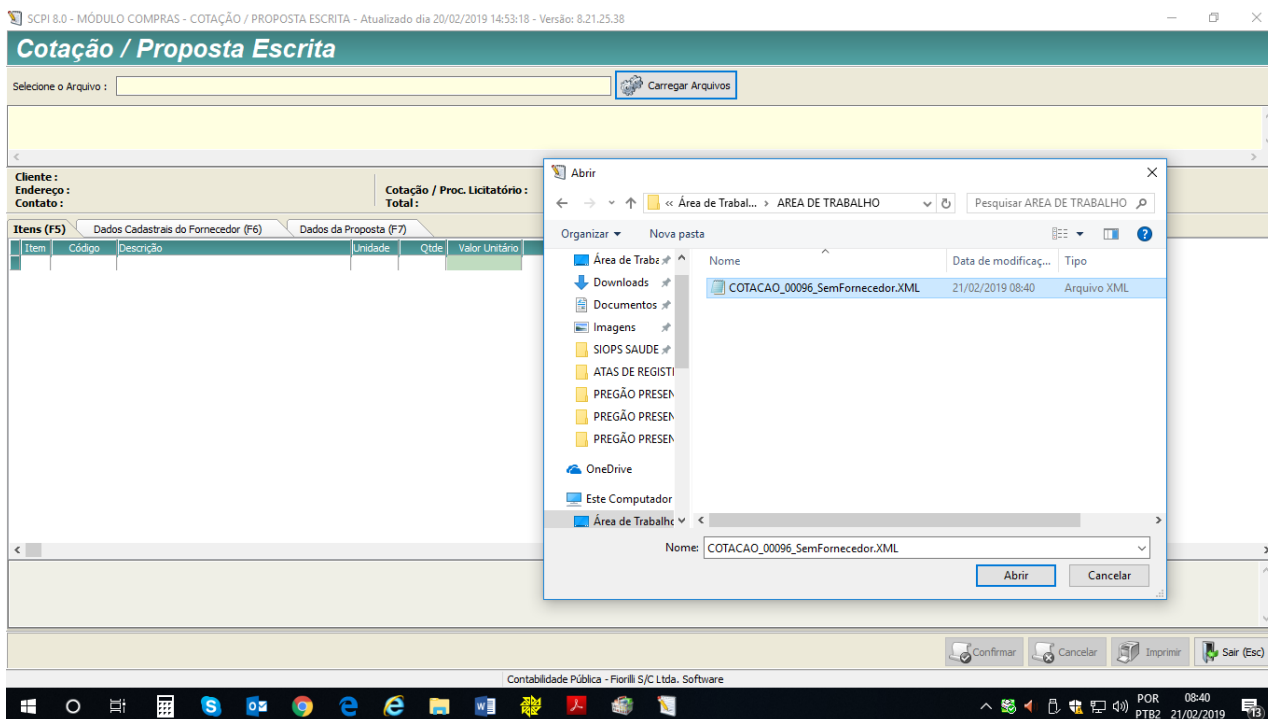



# Município de Ocaúçu

Avenida Celeste Casagrande, n.º 204 - Fones: (14) 3475-1204-Fax:3475-1516  
CEP 17.540-000 - O C A U Ç U / S P - CNPJ: 44.482.248/0001-01

"Ocaúçu Cidade Amiga"

6 - Ira abrir a seguinte tela, com todos os produtos a serem cotados:

SCPI 8.0 - MÓDULO COMPRAS - COTAÇÃO / PROPOSTA ESCRITA - Atualizado dia 20/02/2019 14:53:18 - Versão: 8.21.25.38

### Cotação / Proposta Escrita

Selecione o Arquivo: C:\Users\User\Desktop\AREA DE TRABALHO\COTACAO\_00096\_SemFornecedor.XML

Cotação: 00096/19  
TESTE 01

Cliente: PREFEITURA MUNICIPAL DE OCAUÇU  
Endereço: AV. CELESTE CASAGRANDE  
Contato: Cotação / Proc. Licitatório: 00096/19  
Total: R\$ 0,00

Item (F5)	Dados Cadastrais do Fornecedor (F6)		Dados da Proposta (F7)				
Item	Código	Descrição	Unidade	Qtde	Valor Unitário	Valor Total	Observação (Marca)
1	008.010.876	PRODUTO 01	UNID.	10	0,00	0,00	
2	008.010.877	PRODUTO 02	UNID.	6	0,00	0,00	

Confirmar Cancelar Imprimir Sair (Esc)

Contabilidade Pública - Fiorilli S/C Ltda. Software

POR 08:41  
PTB2 21/02/2019

7 - Os valores deverão ser colocados na Coluna "Valor Unitário", a Coluna "Valor Total" se preencherá automaticamente, colocar também na coluna "Observação (Marca)" as marcas dos produtos cotados.

SCPI 8.0 - MÓDULO COMPRAS - COTAÇÃO / PROPOSTA ESCRITA - Atualizado dia 20/02/2019 14:53:18 - Versão: 8.21.25.38

### Cotação / Proposta Escrita

Selecione o Arquivo: C:\Users\User\Desktop\AREA DE TRABALHO\COTACAO\_00096\_SemFornecedor.XML

Cotação: 00096/19  
TESTE 01

Cliente: PREFEITURA MUNICIPAL DE OCAUÇU  
Endereço: AV. CELESTE CASAGRANDE  
Contato: Cotação / Proc. Licitatório: 00096/19  
Total: R\$ 0,00

Item (F5)	Dados Cadastrais do Fornecedor (F6)		Dados da Proposta (F7)				
Item	Código	Descrição	Unidade	Qtde	Valor Unitário	Valor Total	Observação (Marca)
1	008.010.876	PRODUTO 01	UNID.	10	5,00	50,00	
2	008.010.877	PRODUTO 02	UNID.	6	6,00	36,00	

Confirmar Cancelar Imprimir Sair (Esc)

Contabilidade Pública - Fiorilli S/C Ltda. Software

POR 08:41  
PTB2 21/02/2019



# Município de Ocaúçu

Avenida Celeste Casagrande, n.º 204 - Fones: (14) 3475-1204-Fax:3475-1516  
CEP 17.540-000 - O C A U Ç U / S P - CNPJ: 44.482.248/0001-01

"Ocaúçu Cidade Amiga"

8 - Na segunda aba "Dados Cadastrais do Fornecedor", deverá ser preenchida toda informação requisitada.

SCPI 8.0 - MÓDULO COMPRAS - COTAÇÃO / PROPOSTA ESCRITA - Atualizado dia 20/02/2019 14:53:18 - Versão: 8.21.25.38

### Cotação / Proposta Escrita

Selecione o Arquivo: C:\Users\User\Desktop\AREA DE TRABALHO\COTACAO\_00096\_SemFornecedor.XML Carregar Arquivos

Cotação: 00096/19  
TESTE 01

Cliente: PREFEITURA MUNICIPAL DE OCAUÇU  
Endereço: AV. CELESTE CASAGRANDE  
Contato:

Cotação / Proc. Licitatório: 00096/19  
Total: R\$ 0,00

Itens (F5) **Dados Cadastrais do Fornecedor (F6)** Dados da Proposta (F7)

CNPJ: 00.000.000/0000-00 Inscrição Estadual: 0000000000000

Dados Bancários  
Banco: 000 Agência: 0000  
Conta: 00000

Nome da Empresa: XXXXXXXXXXXXXXXXXXXXXXXXXXXX  
Contato: 000000000000  
Endereço: XXXXXXXXXXXXXXXXXXXXXXXX Complemento:  
CEP: 00000000 Cidade: XXXXXXXXXXXXXXXX UF: XX  
Telefone: 000000000000 Email: XX  
Fax: 00000000 Site: XXXXXXXXXXXXXXXXXXXXXXXX

Confirmar Cancelar Imprimir Sair (Esc)

Contabilidade Pública - Fiorilli S/C Ltda. Software

Windows taskbar: 08:43 21/02/2019

9 - Na terceira aba "Dados da proposta" preencher todos os campos conforme pede o edital.

SCPI 8.0 - MÓDULO COMPRAS - COTAÇÃO / PROPOSTA ESCRITA - Atualizado dia 20/02/2019 14:53:18 - Versão: 8.21.25.38

### Cotação / Proposta Escrita

Selecione o Arquivo: C:\Users\User\Desktop\AREA DE TRABALHO\COTACAO\_00096\_SemFornecedor.XML Carregar Arquivos

Cotação: 00096/19  
TESTE 01

Cliente: PREFEITURA MUNICIPAL DE OCAUÇU  
Endereço: AV. CELESTE CASAGRANDE  
Contato:

Cotação / Proc. Licitatório: 00096/19  
Total: R\$ 0,00

Itens (F5) Dados Cadastrais do Fornecedor (F6) **Dados da Proposta (F7)**

Validade da Proposta: XXXXXXXXXXXXXXXX  
Prazo de Entrega / Execução: XXXXXXXXXXXXXXXX  
Condições de Entrega / Execução: XXXXXXXXXXXXXXXX  
Prazo e Condições de Pagamento: XXXXXXXXXXXXXXXX  
Data de Preenchimento: [ ]  
Responsável pelo Preenchimento: XXXXXXXXXXXXXXXX  
Faturamento Mínimo: 00000

Confirmar Cancelar Imprimir Sair (Esc)

Contabilidade Pública - Fiorilli S/C Ltda. Software

Windows taskbar: 08:45 21/02/2019



# Município de Ocaúçu

Avenida Celeste Casagrande, n.º 204 - Fones: (14) 3475-1204-Fax:3475-1516  
CEP 17.540-000 - O C A U Ç U / S P - CNPJ: 44.482.248/0001-01

"Ocaúçu Cidade Amiga"

10 - Após preencher a terceira aba clicar em confirmar, ao clicar em confirmar o arquivo "ARQUIVO PARA COTAÇÃO" será sobrescrito pelas informações preenchidas, e é esse arquivo que deverá ser salvo em Pendrive ou Mídia DVD e colocado junto ao Credenciamento.

10.1 - Os dados preenchidos também podem ser impressos e entregues como proposta; clicando em "Imprimir" e depois em "2. Usando Cabeçalho do Fornecedor" irá abrir a tela de impressão da proposta.

Seleção o Arquivo: C:\USERS\USER\DESKTOP\AREA DE TRABALHO\RET\_COTACAO\_00096\_SEMFORNECEDOR.XML Carregar Arquivos

Cotação: 00096/19  
TESTE 01

Cliente: PREFEITURA MUNICIPAL DE OCAUÇU  
Endereço: AV. CELESTE CASAGRANDE  
Contato: Cotação / Proc. Licitatório: 00096/19  
Total: R\$ 86,00

Itens (F5) Dados Cadastrais do Fornecedor (F6) **Dados da Proposta (F7)**

Validade da Proposta: XXXXXXXXXXXXXXXX  
Prazo de Entrega / Execução: XXXXXXXXXXXXXXXX  
Condições de Entrega / Execução: XXXXXXXXXXXXXXXX  
Prazo e Condições de Pagamento: XXXXXXXXXXXXXXXX  
Data de Preenchimento: 21/02/2019  
Responsável pelo Preenchimento: XXXXXXXXXXXXXXXX  
Faturamento Mínimo: R\$0,00

1. Usando o Cabeçalho do Cliente  
2. Usando o Cabeçalho do Fornecedor

Contabilidade Pública - Fiorilli S/C Ltda. Software

10.2 - Aparecera a seguinte tela com as informações da empresa no cabeçalho, e os itens pedidos no edital, seguidos das propostas. Essa folha serve como Proposta Escrita, podendo ser impressa para ser entregue no envelope de proposta.

XXXXXXXXXXXXXXXXXXXXX  
00.000.000000-00  
XXXXXXXXXXXXXXXXXXXXX

**Cotação / Proposta Escrita**

Nome da Empresa	Complemento	CEP	CNPJ	Inscrição Estadual
XXXXXXXXXXXXXXXXXXXXX	XXXXXXXXXXXX	00000000	00.000.000000-00	XXXXXXXXXXXX

Endereço	Telefone	Fax	Contato	Email	Cidade	Estado	UF	Sit
XXXXXXXXXXXXXXXXXXXXX	XXXXXXXXXXXX	XXXXXXXXXXXX	XXXXXXXXXXXX	XXXXXXXXXXXX	XXXXXXXXXXXX	XXXXXXXXXXXX	XX	XX

Validade da Proposta: XXXXXXXXXXXXXXXX  
Prazo de Entrega / Execução: XXXXXXXXXXXXXXXX  
Condições de Entrega / Execução: XXXXXXXXXXXXXXXX  
Prazo e Condições de Pagamento: XXXXXXXXXXXXXXXX  
Data de Preenchimento: XXXXXXXXXXXXXXXX  
Responsável pelo Preenchimento: XXXXXXXXXXXXXXXX  
Faturamento Mínimo: R\$0,00

COTAÇÃO / PROC. LICITATÓRIO: 00096/19  
Cotação: 00096/19

Item	Descrição	Quantidade	Unidade	Obs	%	Valor Unitário	Valor Total
1	XXXXXXXXXXXX	100	XXXXXXXXXXXX	XXXXXXXXXXXX	XXXX	0,66	66,00
2	XXXXXXXXXXXX	100	XXXXXXXXXXXX	XXXXXXXXXXXX	XXXX	0,20	20,00
Total:							86,00

XXXXXXXXXXXX, 21 de fevereiro de 2019



# Município de Ocauçu

Avenida Celeste Casagrande, n.º 204 - Fones: (14) 3475-1204-Fax:3475-1516  
CEP 17.540-000 - O C A U Ç U / S P - CNPJ: 44.482.248/0001-01

"Ocauçu Cidade Amiga"

— ' ' ' —

## ANEXO II - MEMORIAL DESCRITIVO

### PREGÃO PRESENCIAL N° 01/2023

1 - OBJETO: "ATA DE REGISTRO DE PREÇOS OBJETIVANDO A AQUISIÇÃO DE GÊNEROS ALIMENTÍCIOS PARA TODOS OS SETORES DA ADMINISTRAÇÃO MUNICIPAL, PARA O PERÍODO DE 12 MESES, conforme descrição detalhada no Anexo II"

2 - COTA PRINCIPAL:

ITEM	UNID.	DESCRIÇÃO	ESTIMAT IVA DE CONSUMO	VALOR MÉDIO COTADO	VALOR TOTAL
1	UNIDADE	ACHOCOLATADO EM PÓ, embalagem com <b>370 gramas</b> , contendo no mínimo os seguintes ingredientes: açúcar, cacau e m pó, minerais, maltodextrina, vitaminas, emulsificante lecitina de soja, antioxidante ácido ascórbico e aromatizante, contendo no mínimo a seguinte composição a cada porção de 20g: valor energético 74kcal, carboidratos 17g, proteínas 0,7g, gorduras totais 0 g, gorduras saturadas 0 g, gorduras trans não contem, fibra alimentar 1,1g, sódio 16mg, cálcio 150mg, ferro 2,1mg, magnésio 33mg, vitamina B1 0,36mg, vitamina B2 0,39mg, niacina 4,8 mg, vitamina B6 0,39mg, vitamina B12 0,72µg, ácido pantatênico 1,5mg e biotina 9,0µg.	1.000	R\$ 6,79	R\$ 6.790
2	UNIDADE	ACHOCOLATADO EM PÓ - ZERO AÇÚCAR E ZERO LACTOSE Características Técnicas: Pó para preparo de achocolatado para dietas de ingestão controlada de açúcares. Fortificado com vitaminas e minerais. Sem adição de leite e derivados. Embalagem: Potes de no mínimo <b>200g</b> . Contendo todas as informações segundo a legislação vigente. Ingredientes: Cacau em pó, maltodextrina, lecitina de soja, edulcorante natural glicosídeo de esteviol.	100	R\$ 17,20	R\$ 1.720,00



# Município de Ocauçu

Avenida Celeste Casagrande, n.º 204 - Fones: (14) 3475-1204-Fax:3475-1516  
CEP 17.540-000 - O C A U Ç U / S P - CNPJ: 44.482.248/0001-01

"Ocauçu Cidade Amiga"

— / / / —

3	PACOTE	AÇÚCAR CRISTAL, especial filtrado ou peneirado, embalado em pacotes de <b>5kg</b> , de procedência nacional. Deve apresentar-se isento de substâncias estranhas e/ou nocivas. Com prazo mínimo de seis meses a contar da data de entrega. Embalados em plástico atóxico e termosselado. Embalagem declarando a marca, nome e endereço do empacotador, prazo de validade, número de registro no órgão competente. Embalagem primária deve ser transparente e incolor.	1.200	R\$ 17,65	R\$ 21.180,00
4	UNIDADE	AÇÚCAR REFINADO, especial filtrado ou peneirado, embalado em pacotes de <b>1 kg</b> , de procedência nacional. Deve apresentar-se isento de substâncias estranhas e/ou nocivas. Com prazo mínimo de seis meses a contar da data de entrega. Embalados em plástico atóxico e termosselado. Embalagem declarando a marca, nome e endereço do empacotador, prazo de validade, número de registro no órgão competente. Embalagem primária deve ser transparente e incolor.	100	R\$ 3,60	R\$ 360,00
5	CAIXA	AÇÚCAR REFINADO, caixa com <b>40 sachês</b> , com <b>5g cada</b>	100	R\$ 26,09	R\$ 2.609,00
6	UNIDADE	ADOÇANTE DIETÉTICO LÍQUIDO - 100% só stevia. Ingredientes: água, Edulcorantes Naturais Glicosídeos de Steviol, conservantes: benzoato de sódio e sorbato de potássio, acidulante: ácido cítrico. Sem aspartame, sem ciclamato, sem sacarina, sem acesulfame-k. Unidades de <b>80ml</b> . Prazo de validade mínimo 2 anos a contar a partir da data de entrega.	100	R\$ 5,00	R\$ 500,00
7	CAIXA	ADOÇANTE DIETÉTICO EM PÓ, contendo edulcorante artificial aspartame, apresentação em pó em envelopes de <b>0,8 g</b> , caixa com <b>50 unidades</b> . Dizeres de rotulagem, data de fabricação e prazo de validade a vencerem no mínimo 12 meses.	100	R\$ 5,50	R\$ 550,00





# Município de Ocauçu

Avenida Celeste Casagrande, n.º 204 - Fones: (14) 3475-1204-Fax:3475-1516  
CEP 17.540-000 - O C A U Ç U / S P - CNPJ: 44.482.248/0001-01

" Ocauçu Cidade Amiga "

— ' ' ' ' —

8	UNIDADE	AMIDO DE MILHO, fabricado a partir de matérias primas limpas, isentas de matérias terrosas e parasitos. Sob forma de pó, embalagem de <b>1kg</b> , termosselada, com indicação do fabricante, lote, data de validade mínima de seis meses a contar da data de entrega, endereço e registro no órgão competente.	200	R\$ 8,50	R\$ 1.700,00
9	PACOTE	ARROZ AGULHINHA TIPO 1 (5KG) beneficiado, de procedência nacional, ser de safra corrente. Deve-se apresentar-se isento de mofo, odores estranhos e de substâncias nocivas. Embalados em pacotes de <b>5 kg</b> , de plástico atóxico. Com prazo de validade mínimo de seis meses a contar da data de entrega. Embalagem declarando a marca, nome e endereço do empacotador, prazo de validade, número de registro do produto no órgão competente e procedência. A embalagem primária deve ser transparente incolor, termosselada.	1.700	R\$ 20,00	R\$ 34.000,00
10	UNIDADE	ARROZ INTEGRAL - características técnicas: classe: longo, fino, tipo I integral. O produto não deve apresentar mofo, substâncias nocivas, Embalagem: deve estar intacta, acondicionada em pacotes de <b>1 kg</b> , em polietileno, transparente, atóxico. Prazo de validade mínimo 12 meses a contar a partir da data de entrega.	100	R\$ 4,75	R\$ 475,00



# Município de Ocaúçu

Avenida Celeste Casagrande, n.º 204 - Fones: (14) 3475-1204-Fax:3475-1516  
CEP 17.540-000 - O C A U Ç U / S P - CNPJ: 44.482.248/0001-01

"Ocaúçu Cidade Amiga"

— ' ' ' ' —

11	PACOTE	ARROZ BENEFICIADO PARBORIZADO longo fino tipo 1. O produto deverá atender a Instrução Normativa n° 6 de 16 de fevereiro de 2009, do Ministério da Agricultura, Pecuária e Abastecimento. Entende-se por arroz o grão "in natura", proveniente da espécie <i>Oryza sativa</i> L. O produto deverá apresentar-se em bom estado de conservação, isento de fermentação e mofo, de odores estranhos e de substâncias nocivas à saúde. O teor de micotoxinas deverá obedecer ao limite estabelecido pela legislação vigente. Características sensoriais: aparência própria, cor característica, odor característico tanto cru como cozido, sabor característico - embalagem <b>5 Kg</b> . O produto deverá ter validade mínima de 08 meses. O produto não poderá ter a data de fabricação anterior a 45 (quarenta e cinco) dias da data de entrega.	100	R\$ 21,90	R\$ 2.190,00
12	UNIDADE	AVEIA EM FLOCOS - isenta de mofo, livre de parasitas e substâncias nocivas, acondicionada em embalagens de <b>200g</b> , atóxica, resistente e hermeticamente vedada. Prazo de validade 10 meses a contar a partir da data de entrega.	100	R\$ 4,20	R\$ 420,00
13	UNIDADE	AZEITE DE OLIVA, puro, extra virgem, frasco contendo aproximadamente <b>500ml</b> , com identificação do produto, marca do fabricante, prazo de validade e capacidade. O produto deverá ser registrado no Ministério da Agricultura e/ou Ministério da Saúde.	200	R\$ 24,90	R\$ 4.980,00
14	UNIDADE	BAUNILHA ( <b>30ml</b> )	100	R\$ 3,25	R\$ 325,00
15	UNIDADE	BATATA PALHA - pacote com <b>105g</b> .	300	R\$ 6,00	R\$ 1.800,00



# Município de Ocauçu

Avenida Celeste Casagrande, n.º 204 - Fones: (14) 3475-1204-Fax:3475-1516  
CEP 17.540-000 - O C A U Ç U / S P - CNPJ: 44.482.248/0001-01

" Ocauçu Cidade Amiga "

— ' ' ' —

16	UNIDADE	BISCOITO CREAM CRACKER (350GR) De acordo com as NTA 02 e 48. Os biscoitos ou bolachas deverão ser fabricados a partir de matérias primas sãs e limpas, sem corantes, isentas de matéria terrosa, parasitos e de detritos animais e vegetais, devendo estar em perfeito estado de conservação. São rejeitados os biscoitos ou bolachas mal cozidos, queimados, de caracteres organolépticos anormais. Não é tolerado o emprego de substâncias corantes na confecção dos biscoitos ou bolachas. A composição básica do biscoito são os seguintes elementos: farinha de trigo, gordura vegetal, amido de milho, extrato de malte, sal refinado, açúcar, leite, fermento biológico e estabilizante lecitina de soja. Embalagem, em pacotes com dupla embalagem contendo no mínimo <b>400g</b> . No rótulo deverá constar a denominação "biscoito", seguido de sua classificação e Rotulagem Nutricional Obrigatória. Validade: No mínimo 12 (doze) meses a partir da data de entrega. A data de validade deverá constar da embalagem primária e da embalagem secundária. Obs: Na data da entrega a fabricação/ embalagem do produto deverá ser de no máximo 90 dias.	800	R\$ 5,60	R\$ 4.480,00
----	---------	--	-----	-------------	-----------------



# Município de Ocauçu

Avenida Celeste Casagrande, n.º 204 - Fones: (14) 3475-1204-Fax:3475-1516  
CEP 17.540-000 - O C A U Ç U / S P - CNPJ: 44.482.248/0001-01

" Ocauçu Cidade Amiga "

— ' ' ' —

17	UNIDADE	BISCOITO SALGADO ISENTO DE OVO E LACTOSE: é o produto obtido pelo amassamento e cozimento conveniente de massa preparada com farinha de trigo, gordura vegetal hidrogenada, açúcar invertido, açúcar, sal e outros ingredientes, sem recheio. O produto deverá estar de acordo com a legislação vigente, especialmente a Resolução rdc 175/2003 da ANVISA/MS, Resolução RDC 12/01 da ANVISA/MS, Resolução 04/88 do CNS/MS, Resolução 12/78 da CNNPA/MS, Portaria 74/94 da Vigilância Sanitária/MS e Portaria 540/97 da SVS/MS. O biscoito salgado isento de ovo e lactose deverá ser fabricado a partir de matérias-primas sãs e limpas isentas de matéria terrosa ou parasita e em perfeito estado de conservação. Serão rejeitados os biscoitos mal cozidos, queimados e/ou com caracteres sensoriais anormais. Deverá se apresentar em pacotes com peso entre <b>400 (quatrocentos) e 500 (quinhentos) gramas</b> . O produto deverá ter validade mínima de 08 meses. O produto não poderá ter data de fabricação anterior a 45 (quarenta e cinco) dias da data de entrega.	100	R\$ 8,40	R\$ 840,00
----	---------	--	-----	-------------	---------------



# Município de Ocauçu

Avenida Celeste Casagrande, n.º 204 - Fones: (14) 3475-1204-Fax:3475-1516  
CEP 17.540-000 - O C A U Ç U / S P - CNPJ: 44.482.248/0001-01

"Ocauçu Cidade Amiga"

— ' ' ' —

18	UNIDADE	<p>BISCOITO DOCE TIPO MAISENA C/ 350G De acordo com as NTA 02 e 48. Os biscoitos ou bolachas deverão ser fabricados a partir de matérias primas sãs e limpas, sem corantes, isentas de matéria terrosa, parasitos e de detritos animais e vegetais, devendo estar em perfeito estado de conservação. São rejeitados os biscoitos ou bolachas mal cozidos, queimados, de caracteres organolépticos anormais. Não é tolerado o emprego de substâncias corantes na confecção dos biscoitos ou bolachas, excetuando-as tão somente nos revestimentos e recheios açucarados (glacês). Os corantes amarelos não são tolerados mesmo nos recheios e revestimentos açucarados. A composição básica do biscoito são os seguintes elementos: farinha de trigo, gordura vegetal, amido de milho, sal refinado, aroma artificial e estabilizante lecitina de soja e soro de leite. Embalagem, em pacotes com dupla embalagem contendo <b>350g</b>. No rótulo deverá constar a denominação "biscoito", seguido de sua classificação e Rotulagem Nutricional Obrigatória. Validade: No mínimo 12 (doze) meses a partir da data de entrega. A data de validade deverá constar da embalagem primária e da embalagem secundária. Obs: Na data da entrega a fabricação/ embalagem do produto deverá ser de no máximo 30 dias.</p>	700	R\$ 6,00	R\$ 4.200,00
----	---------	---	-----	-------------	-----------------



# Município de Ocaucu

Avenida Celeste Casagrande, n.º 204 - Fones: (14) 3475-1204-Fax:3475-1516  
CEP 17.540-000 - O C A U Ç U / S P - CNPJ: 44.482.248/0001-01

"Ocaucu Cidade Amiga"

— ' ' ' ' —

19	UNIDADE	BISCOITO DOCE TIPO AMANTEIGADO, composição mínima: farinha de trigo fortificada, açúcar, gordura vegetal hidrogenada, sal refinado, bicarbonato de sódio, amido de milho. Empacotado em plástico atóxico, termosselado, isento de bolores, substâncias nocivas, odores e sabor estranhos ao seu aspecto normal. Embalados em pacotes de <b>280g</b> . Embalagem primária declarando a marca, peso líquido, nome e endereço do fabricante, prazo de validade (mínima de seis meses a contar da data de entrega) e lote, número de registro no órgão competente.	1.000	R\$ 6,18	R\$ 6.180,00
20	UNIDADE	BISCOITO DOCE ISENTO DE OVO E LACTOSE: é o produto obtido pelo amassamento e cozimento conveniente de massa preparada com farinha de trigo, gordura vegetal hidrogenada, açúcar invertido, açúcar, sal e outros ingredientes, sem recheio. O produto deverá estar de acordo com a legislação vigente, especialmente a Resolução rdc 175/2003 da ANVISA/MS, Resolução RDC 12/01 da ANVISA/MS, Resolução 04/88 do CNS/MS, Resolução 12/78 da CNNPA/MS, Portaria 74/94 da Vigilância Sanitária/MS e Portaria 540/97 da SVS/MS. O biscoito doce isento de ovo e lactose deverá ser fabricado a partir de matérias primas sãs e limpas isentas de matéria terrosa ou parasita e em perfeito estado de conservação. Serão rejeitados os biscoitos mal cozidos, queimados e/ou com caracteres sensoriais anormais. Deverá se apresentar em pacotes com peso entre <b>400 (quatrocentos) e 500 (quinhentos) gramas</b> . O produto deverá ter validade mínima de 8 meses. de 08 meses. O produto não poderá ter data de fabricação anterior a 45 (quarenta e cinco) dias da data de entrega.	100	R\$ 6,99	R\$ 699,00



# Município de Ocauçu

Avenida Celeste Casagrande, n.º 204 - Fones: (14) 3475-1204-Fax:3475-1516  
CEP 17.540-000 - O C A U Ç U / S P - CNPJ: 44.482.248/0001-01

"Ocauçu Cidade Amiga"

— ' ' ' ' —

21	UNIDADE	BISCOITO SALGADO INTEGRAL Ingredientes: Farinha de trigo enriquecida com ferro e ácido fólico, farinha de trigo integral, quinoa, farelo de trigo, gergelim, flocos de amaranto, açúcar, linhaça, aveia, farinha de centeio, sal, óleo vegetal, fermento químico. Embalagem aprox. de <b>400g</b> .	300	R\$ 5,05	R\$ 1.515,00
22	UNIDADE	CAFÉ, torrado e moído, de 1ª qualidade, extraforte, embalado em pacotes <b>500 (quinhentos) gramas</b> , acondicionados em pacotes aluminizados, com o Símbolo de Qualidade da Associação Brasileira da Indústria do Café - ABIC e com o Símbolo de Pureza da mesma Associação. O produto deverá obedecer à Instrução do Ministério da Agricultura, Pecuária e Abastecimento e complementarmente a Norma de Qualidade recomendável ABIC/PQC, de 28/04/2004, que estabelece requisitos técnicos de qualidade. A embalagem deverá declarar a nome do fabricante, endereço e data de fabricação e validade (mínima de seis meses a contar da data de entrega).	2.000	R\$ 11,99	R\$ 23.980,00
23	UNIDADE E	CAMOMILA ( <b>10GR</b> )	200	R\$ 3,32	R\$ 664,00
24	UNIDADE E	CANELA EM PAU ( <b>10GR</b> )	300	R\$ 2,15	R\$ 645,00
25	UNIDADE	CANELA EM PÓ - pacote <b>10g</b> . A embalagem deverá declarar a nome do fabricante, endereço e data de fabricação e validade (mínima de seis meses a contar da data de entrega) e registro no órgão competente.	100	R\$ 2,50	R\$ 250,00



# Município de Ocauçu

Avenida Celeste Casagrande, n.º 204 - Fones: (14) 3475-1204-Fax:3475-1516  
CEP 17.540-000 - O C A U Ç U / S P - CNPJ: 44.482.248/0001-01

"Ocauçu Cidade Amiga"

— / / / —

26	UNIDADE	CANJICA BRANCA, de procedência nacional, ser de safra corrente. Isento de mofo, odores estranhos e de substâncias nocivas. Embalados em pacotes de <b>500g</b> , de plástico atóxico. Com prazo mínimo de seis meses a contar da data de entrega. Embalagem primária declarando a marca, nome e endereço do empacotador, prazo de validade, número de registro do produto no órgão competente e procedência, termosselada, transparente e incolor.	200	R\$ 6,00	R\$ 1.200,00
27	UNIDADE	CHÁ DE ERVA MATE QUEIMADO, caixa com <b>200g</b> , constituído de folhas novas, de espécies vegetais genuínos ligeiramente tostados e partidos para efusão, de cor verde aromatizada escura, com aspecto, cor, cheiro e sabor próprios, isento de sujidades, parasitas e larvas. Sem corantes artificiais. Com aparência de folhas claras, hastes secas. Validade mínima de 24 meses. Embalagem primaria: de caixa de papelão fino acondicionada internamente em saco de polietileno, atóxico, termossoldado, O produto deverá ter validade mínima de 08 meses. O produto não poderá ter data de fabricação anterior a 45 (quarenta e cinco) dias da data de entrega.	800	R\$ 5,99	R\$ 4.792,00
28	UNIDADE	CHOCOLATE EM PÓ - 100% CACAU - embalagem com <b>200grs</b>	100	R\$ 13,72	R\$ 1.372,00
29	UNIDADE	CHOCOLATE EM PÓ - 50% CACAU - embalagem com <b>200grs</b>	800	R\$ 13,89	R\$ 11.112,00
30	UNIDADE	CHOCOLATE GRANULADO - embalagem com <b>500g</b>	100	R\$ 8,59	R\$ 859,00





# Município de Ocauçu

Avenida Celeste Casagrande, n.º 204 - Fones: (14) 3475-1204-Fax:3475-1516  
CEP 17.540-000 - O C A U Ç U / S P - CNPJ: 44.482.248/0001-01

"Ocauçu Cidade Amiga"

— ' ' ' ' —

31	UNIDADE	CEREAL MATINAL DE MILHO C/ AÇUCAR Produto obtido com os ingredientes milho, xarope de glucose, amido, outros ingredientes desde que mencionados no rótulo. Apresentando-se como flocos de milho açucarados. Flocos ligeiramente vitrificados, marrom dourado, recoberto por leve crosta branca, levemente doce maltado e textura crocante. No rótulo deverá constar a denominação do produto de acordo com a sua designação e classificação. Rotulagem Nutricional Obrigatória. Embalagem em pacotes de plástico transparente resistente e incolor de 1kg cada. Deverá ser entregue no máximo 20 dias após a data de fabricação. Validade: No mínimo 12 (doze) meses a partir da data de entrega. A data de validade deverá constar da embalagem primária e da embalagem secundária. Pacote Mínimo <b>500g</b> .	100	R\$ 12,00	R\$ 1.200,00
32	UNIDADE	CEREAL MATINAL DE MILHO SEM AÇÚCAR; Embalagens de <b>500 g</b> . Ingredientes: milho, sal, extrato de malte, vitaminas e minerais. Contem glúten.	100	R\$ 12,00	R\$ 1.200,00
33	UNIDADE	CEREAL DE MILHO COM CHOCOLATE EM ESFERA. Pacote de <b>30 gramas cada</b> . Composto por farinha de milho enriquecida com ferro e ácido fólico e cacau em pó.	500	R\$ 2,39	R\$ 1.195,00
34	UNIDADE	COCO RALADO; amêndoas de coco puro, parcialmente desidratado; obtido por processo tecnológico adequado; com umidade máxima de 4% p/p e lipídios entre 35% a 60%; isento de impurezas, sujidades e ranço; validade min. de 10 meses a contar da entrega, em embalagem apropriada em pacote de <b>100 gramas</b> ; e suas condições deverão estar de acordo com NTA-29 (decreto 12.486, de 20/10/78) e Resolução 272 de 22 de setembro de 2005 e suas alterações posteriores; produto sujeito a verificação no ato da entrega aos proced. Administrativos determinados pela ANVISA.	200	R\$ 3,50	R\$ 700,00



# Município de Ocauçu

Avenida Celeste Casagrande, n.º 204 - Fones: (14) 3475-1204-Fax:3475-1516  
CEP 17.540-000 - O C A U Ç U / S P - CNPJ: 44.482.248/0001-01

"Ocauçu Cidade Amiga"

— ' ' ' ' —

35	UNIDADE	COLORÍFICO COMESTIVEL, tipo colorau obtidos de frutos maduros de urucum limpos, dessecados e moídos, em pó fino, homogêneo, coloração vermelho intensa, sem aditivos químicos. Contendo no Maximo 10% de sal, de acordo com as normas vigentes. Com aspecto com cor, cheiro e sabor próprio, isento de materiais estranhos e a sua espécie. Embalagem de polipropileno de <b>500g</b> , hermeticamente vedado e resistente, com identificação do produto, marca do fabricante, prazo de validade e peso líquido. O produto deverá ter registro no Ministério da Agricultura e/ou Ministério da Saúde. Devendo estar de acordo com a RDC n°276/2005. Validade mínima de 11 meses a contar da entrega.	100	R\$ 7,23	R\$ 723,00
36	UNIDADE	CRAVO DA INDIA; obtido do botão floral de espécime genuína; de coloração pardo escura, cheiro e sabor próprios; com teor de umidade de 16% isento de detritos do próprio produto, impurezas, dos grãos e sementes; validade mínima 10 meses a contar da entrega, em saco plástico de <b>10 gr</b> , transparente, atóxico; e suas condições deverão estar de acordo com a NTA-70(decreto 12.486 de 20/10/78).	600	R\$ 3,10	R\$ 1.860,00
37	UNIDADE	CREME DE CEBOLA; isento de sujidades, parasitos e larvas, com validade de 6 meses a partir da entrega; acondicionado em saco de polietileno atóxico com <b>68 gramas</b> , resistente; e suas condições deverão estar de acordo com a Port. 01/87 DINAL/MS), (Dec. 12486/78, SESS); (Res.12/78, CNNPA/MS), (Res.23/75 CNNPA/MS); (Res 04/88 CNS/MS).	1000	R\$ 5,19	R\$ 5.190,00



# Município de Ocauçu

Avenida Celeste Casagrande, n.º 204 - Fones: (14) 3475-1204-Fax:3475-1516  
CEP 17.540-000 - O C A U Ç U / S P - CNPJ: 44.482.248/0001-01

"Ocauçu Cidade Amiga"

— / / / —

38	UNIDADE	CREME DE LEITE ZERO DE LACTOSE; Creme de leite esterelizado 20% de gordura, embalagem com <b>200 g</b> . Ingredientes: Creme de leite, leite em pó desnatado, espessantes celulose microcristalina, enzima lactase, espessante carragena e estabilizantes trifosfato de sódio, monofosfato monossódico, difosfato dissódico e citrato de sódio.. Não contem glúten e contém Glicose	1	R\$ 4,29	R\$ 4,29
39	UNIDADE	CREME DE LEITE; Creme de leite esterelizado 25% de gordura, embalagem com <b>300 g</b> . Ingredientes: Creme de leite e estabilizante fosfato dissódico homogenizado. Não contem glúten	700	R\$ 4,05	R\$ 2.835,00
40	UNIDADE	ERVA DOCE ( <b>10GR</b> )	300	R\$ 2,30	R\$ 690,00
41	UNIDADE	ERVILHA CONGELADA (pacote de <b>1kg</b> )	100	R\$ 17,00	R\$ 1.700,00
42	UNIDADE	ERVILHA VERDE EM CONSERVA, simples; inteira; imersa em liquido; tamanho e coloração uniformes; acondicionada em lata com <b>200 gramas</b> , embalagem isenta de ferrugem e danificação, sem sinais de alterações (estufamentos, vazamentos, corrosões internas), bem como, quaisquer modificações de natureza física, química ou organoléptica do produto, ausência de sujidades, parasitos e larvas; validade mínima 16 meses a contar da data da entrega; sendo considerado como peso líquido o produto drenado; e suas condições deverão estar de acordo com a NTA-31 (decreto 12486 de 20/10/78).	200	R\$ 5,40	R\$ 1.080,00



# Município de Ocauçu

Avenida Celeste Casagrande, n.º 204 - Fones: (14) 3475-1204-Fax:3475-1516  
CEP 17.540-000 - O C A U Ç U / S P - CNPJ: 44.482.248/0001-01

"Ocauçu Cidade Amiga"

— / / / —

43	UNIDADE	ERVILHA, em conserva, preparada com vegetais selecionados, e produzida em conformidade com a legislação vigente. Características físicas, químicas, biológicas e de embalagem deve rigorosamente seguir as normas da legislação correspondente. Embalagem primária: latas, devidamente rotuladas, com peso líquido drenado de aproximadamente <b>2Kg</b> . Sem sinais de alterações (estufamentos, vazamentos, corrosões internas), bem como, quaisquer modificações de natureza física, química ou organoléptica do produto. Prazo de validade: O produto deverá ter validade mínima de 24 meses. - Prazo de fabricação: O produto não poderá ter data de fabricação anterior a 2 (dois) meses da data da entrega.	100	R\$ 31,50	R\$ 3.150,00
44	UNIDADE	EXTRATO DE TOMATE, procedência nacional, em latas de <b>300 ou 350g</b> . Isento de fermentações e não indicar processamento defeituoso. Podendo conter adição de 01% de açúcar e 05 de cloreto de sódio. Embalados em latas, rotuladas conforme legislação vigente, declarando marca, nome e endereço do fabricante, peso líquido, prazo de validade, lote, registro no órgão competente. Com validade mínima de seis meses. As embalagens entregues não deverão estar abauladas, estufadas, amassada e nem enferrujadas.	1000	R\$ 1,80	R\$ 1.800,00



# Município de Ocaúçu

Avenida Celeste Casagrande, n.º 204 - Fones: (14) 3475-1204-Fax:3475-1516  
CEP 17.540-000 - O C A U Ç U / S P - CNPJ: 44.482.248/0001-01

"Ocaúçu Cidade Amiga"

— ' ' ' ' —

45	UNIDADE	EXTRATO DE TOMATE : procedência nacional, em latas de aproximadamente <b>1,7 A 2Kg</b> . Isento de fermentações e não indicar processamento defeituoso. Podendo conter adição de 01% de açúcar e 05 de cloreto de sódio. Embalados em latas, rotuladas conforme legislação vigente, declarando marca, nome e endereço do fabricante, peso líquido, prazo de validade, lote, registro no órgão competente. Com validade mínima de seis meses. As embalagens entregues não deverão estar abauladas, estufadas, amassada e nem enferrujadas	1000	R\$ 25,00	R\$ 25.000,00
46	UNIDADE	FARINHA DE MILHO, simples, do grão de milho torrado e peneirado; na cor amarela; isenta de sujidades, parasitas e larvas; validade mínima 7 meses a contar da entrega, acondicionado em saco plástico transparente de <b>500 gramas</b> , atóxico; e suas condições deverão estar de acordo com a NTA-34 (decreto 12.486 de 20/10/78).	50	R\$ 4,60	R\$ 230,00
47	UNIDADE	FARINHA DE MANDIOCA GROSSA TORRADA, tipo biju, devendo obedecer à legislação vigente - embalagem <b>1 kg</b> . O produto deverá ter validade mínima de 08 meses. O produto não poderá ter a data de fabricação anterior a 45 (quarenta e cinco) dias da data de entrega.	300	R\$ 9,00	R\$ 2.700,00
48	UNIDADE	FARINHA DE TRIGO ESPECIAL, produto obtido a partir de cereal limpo, desgerminado e são, isento de matéria prima terrosa e em perfeito estado de conservação. Não poderá estar úmida, fermentada ou rançosa. Com aspecto de pó fino, cor branca, cheiro e sabor próprio. Com uma extração máxima de 20% e com teor máximo de cinzas de 0,68%. Com no mínimo de glúten seco de 6% p/p - embalagem <b>1kg</b> . O produto deverá ter validade mínima de 08 meses. O produto não poderá ter a data de fabricação anterior a 45 (quarenta e cinco) dias da data de entrega.	700	R\$ 5,50	R\$ 3.850,00



# Município de Ocaúçu

Avenida Celeste Casagrande, n.º 204 - Fones: (14) 3475-1204-Fax:3475-1516  
CEP 17.540-000 - O C A U Ç U / S P - CNPJ: 44.482.248/0001-01

"Ocaúçu Cidade Amiga"

— / / / —

49	UNIDADE E	FARINHA DE ROSCA - Embalagem <b>500gr</b>	100	R\$ 5,00	R\$ 500,00
50	UNIDADE	FARINHA LÁCTEA - enriquecida com vitaminas, de preparo instantâneo. Fabricada a partir de matérias primas sãs e limpas, deverá apresentar aspecto e cheiro característico, livre de sujidades e substâncias nocivas. Embalagem: potes de polipropileno, atóxicos, bem vedados, com <b>400g</b> cada. Prazo de validade mínimo 06 meses a contar a partir da data de entrega.	100	R\$ 8,00	R\$ 800,00
51	UNIDADE	FEIJÃO CARIOCA ESPECIAL: tipo I, natural, constituído de no mínimo 95 % de grãos inteiros e correspondentes à variedade no tamanho e cor. Maduros, limpos e secos. Embalagem primária: embalado em pacote plástico atóxico, transparente, termossoldado, resistente, com peso líquido de <b>01kg</b> devidamente impresso as informações exigidas por lei. Será permitido o limite de 2% de impurezas e materiais estranhos, obedecendo à portaria 161 de 24/07/87 - M.A. Deve estar de acordo com a legislação vigente. O certificado de classificação emitido pelo órgão oficial de acordo com a Lei 6305 de 15 de dezembro de 1975 e Decreto Lei 82.110 de 14 de agosto de 1978 deverá ser entregue quando solicitado. Prazo de validade: O produto deverá ter validade mínima de 06 meses.	1.000	R\$ 8,00	R\$ 8.000,00



# Município de Ocauçu

Avenida Celeste Casagrande, n.º 204 - Fones: (14) 3475-1204-Fax:3475-1516  
CEP 17.540-000 - O C A U Ç U / S P - CNPJ: 44.482.248/0001-01

" Ocauçu Cidade Amiga "

— ' ' ' ' —

52	UNIDADE	FEIJÃO PRETO ESPECIAL: tipo I, natural, constituído de no mínimo 95 % de grãos inteiros e correspondentes à variedade no tamanho e cor. Maduros, limpos e secos. Embalagem primária: embalado em pacote plástico atóxico, transparente, termossoldado, resistente, com peso líquido de <b>01kg</b> devidamente impresso as informações exigidas por lei. Será permitido o limite de 2% de impurezas e materiais estranhos, obedecendo à portaria 161 de 24/07/87 - M.A. Deve estar de acordo com a legislação vigente. O certificado de classificação emitido pelo órgão oficial de acordo com a Lei 6305 de 15 de dezembro de 1975 e Decreto Lei 82.110 de 14 de agosto de 1978 deverá ser entregue quando solicitado. Prazo de validade: O produto deverá ter validade mínima de 06 meses.	400	R\$ 7,39	R\$ 2.956,00
53	UNIDADE	FERMENTO QUÍMICO; tipo em pó; validade mínima de 04 meses a contar da data de entrega: acondicionado em lata de <b>250 gramas</b> hermeticamente fechada; e suas condições deverão estar de acordo com NTA- 81(decreto 12.486 de 20/10/78).	200	R\$ 8,00	R\$ 1.600,00
54	UNIDADE	FERMENTO BIOLÓGICO; em pó; composto de <i>Saccharomyces cerevisiae</i> ; acondicionado em embalagem apropriada de <b>100 gramas</b> , com validade mínima de 28 dias a contar da data de entrega; e suas condições deverão estar de acordo com a NTA-81 (decreto 12.486, de 20/10/78).	50	R\$ 1,50	R\$ 75,00



# Município de Ocaúçu

Avenida Celeste Casagrande, n.º 204 - Fones: (14) 3475-1204-Fax:3475-1516  
CEP 17.540-000 - O C A U Ç U / S P - CNPJ: 44.482.248/0001-01

"Ocaúçu Cidade Amiga"

— ' ' ' —

55	UNIDADE	FUBA DE MILHO; Tipo Mimoso Oriundo da moagem do grão de milho, sadio e limpo, não devendo conter materiais terrosos, parasitas e detritos de animais e vegetais. Deve conter cor e sabor característicos, embalado em saco plástico atóxico, transparente, impresso as informações exigidas por lei vigente, identificando o número de registro no órgão competente, contendo peso líquido de <b>1 kg</b> . Suas condições deverão estar de acordo com a portaria RDC 263 de 22 de setembro de 2005; produto sujeito a verificação no ato da entrega aos proced. administrativos determinados pela ANVISA. Prazo de validade: O produto deverá ter validade mínima de 3 meses.	500	R\$ 5,00	R\$ 2.500,00
56	UNIDADE	GRÃO DE BICO; de primeira; novo; constituído de grãos inteiros e sãos; com umidade máxima de 15% por peso; isento de sujidades, parasitas e larvas; acondicionado em saco de polietileno com <b>1000 gramas</b> , com validade mínima de 04 meses a contar da data da entrega; e suas condições deverão estar de acordo com a NTA-33 (Decreto 12.486, de 20/10/78).	50	R\$ 7,50	R\$ 375,00
57	UNIDADE	GROSELHA (XAROPE) <b>900 ML</b> Xarope sabor artificial de groselha. Produto denso obtido por dissolução de açúcar em água potável, podendo conter sucos ou extratos de plantas permitidas, aromatizantes e outras substâncias alimentícias, desde que mencionadas e permitidas. Densidade mínima de 1,30, ou seja, 62% de açúcar por peso. Deverá ser isento de sujidades, parasitas e larvas. A embalagem deverá ser em plásticos transparentes, atóxicos, de 900 ml, reforçados e bem lacrados, com tampa rosqueada e hermeticamente vedada	50	R\$ 12,00	R\$ 600,00





# Município de Ocaúçu

Avenida Celeste Casagrande, n.º 204 - Fones: (14) 3475-1204-Fax:3475-1516  
CEP 17.540-000 - O C A U Ç U / S P - CNPJ: 44.482.248/0001-01

"Ocaúçu Cidade Amiga"

— ' ' ' ' —

58	UNIDADE	IOGURTE COM POLPA DE FRUTAS SABOR MORANGO OU SABOR FRUTAS: mistura do leite integral ( <i>in natura</i> , pasteurizado), açúcar, adicionado de fermento láctico, aroma e corantes naturais e sem amido. Aspecto, cor, odor e sabor característicos. O produto deverá apresentar se livre de parasitas e de qualquer substância contaminante que possa alterá-la ou encobrir alguma alteração e deverá estar de acordo com a legislação vigente; Validade mínima de 45 (quarenta e cinco) dias da data de fabricação. Data de fabricação até 7 (sete) dias da data da entrega. Embalagem de <b>1 litro</b> .	900	R\$ 8,00	R\$ 7.200,00
59	CARTELA	IOGURTE DIET - conteúdo com <b>4 unidades</b> , sem colesterol, sem glúten, sem lactose. Peso <b>100g cada</b> . Sabores diversos. 100 % vegetal. Fonte de cálcio.	60	R\$ 6,29	R\$ 377,40
60	UNIDADE	IOGURTE DE SOJA SABOR MORANGO OU SABOR FRUTAS . Aspecto, cor, odor e sabor característicos. O produto deverá apresentar se livre de parasitas e de qualquer substância contaminante que possa alterá-la ou encobrir alguma alteração e deverá estar de acordo com a legislação vigente; Validade mínima de 45 (quarenta e cinco) dias da data de fabricação. Data de fabricação até 7 (sete) dias da data da entrega. Embalagem primária deverá ser garrafas de polietileno de baixa densidade, atóxico, lacrado, resistente ao transporte e armazenamento, contendo peso líquido <b>900gr</b> por embalagem	60	R\$ 11,49	R\$ 689,40



# Município de Ocaúçu

Avenida Celeste Casagrande, n.º 204 - Fones: (14) 3475-1204-Fax:3475-1516  
CEP 17.540-000 - O C A U Ç U / S P - CNPJ: 44.482.248/0001-01

"Ocaúçu Cidade Amiga"

— ' ' ' ' —

61	UNIDADE	LEITE CONDENSADO, composto de leite integral, açúcar e lactose (tradicional); de consistência cremosa e textura homogênea; validade mínima 10 meses a contar da entrega acondicionado em lata de <b>395g</b> . Suas condições deverão estar de acordo com a resolução RDC 259 de 20 de setembro de 2002 e suas posteriores alterações; produto sujeito a verificação no ato da entrega aos proced. administrativos determinados pela ANVISA.	500	R\$ 6,50	R\$ 3.250,00
62	UNIDADE	LEITE CONDENSADO zero lactose, aproximadamente <b>395g</b>	30	R\$ 10,29	R\$ 308,70
63	UNIDADE	LEITE DE SOJA longa vida <b>1 litro</b>	100	R\$ 6,69	R\$ 669,00
64	UNIDADE	LEITE EM PÓ INTEGRAL; em pó, de origem animal, obtido unicamente da desidratação do leite de vaca integral, com odor e sabor agradável e característico. - Prazo de validade: O produto deverá ter validade mínima de 12 meses. Validade mínima de 10 meses a contar da data da entrega. - Prazo de fabricação: O produto não poderá ter data de fabricação anterior a 60 (sessenta) dias da data da entrega. - Embalagem: A embalagem primária do produto deverá ser de material flexível, de polietileno ou aluminizado, atóxico, vedada hermeticamente contendo de <b>400g</b> de produto.	400	R\$ 15,65	R\$ 6.260,00
65	UNIDADE	LEITE EM PÓ A BASE DE SOJA C/ <b>300 grs</b> . Deverá ser isento de lactose e enriquecido de 21 vitaminas e rica em cálcio, 100% vegetal, com soja não transgênica. Nos sabores: Natural, morango e banana. Obs: Na data da entrega a fabricação/ embalagem do produto deverá ser de no máximo 30 dias.	50	R\$ 24,50	R\$ 1.225,00



# Município de Ocaúçu

Avenida Celeste Casagrande, n.º 204 - Fones: (14) 3475-1204-Fax:3475-1516  
CEP 17.540-000 - O C A U Ç U / S P - CNPJ: 44.482.248/0001-01

"Ocaúçu Cidade Amiga"

— / / / —

66	UNIDADE	LEITE LONGA VIDA DESNATADO, esterilizado, longa vida, em embalagens tetrapak de <b>1000 ML</b> , e reembalados em caixas de papelão com 12 unidades. A embalagem deve conter o registro no Ministério da Agricultura.	50	R\$ 5,29	R\$ 264,50
67	UNIDADE	LEITE LONGA VIDA INTEGRAL, esterilizado, longa vida, em embalagens tetrapak de <b>1000 ML</b> . A embalagem deve conter o registro no Ministério da Agricultura.	7.000	R\$ 5,29	R\$ 37.030,00
68	UNIDADE E	LEITE INTEGRAL ZERO LACTOSE - Leite UHT integral para dieta com restrição a lactose. Embalagem de <b>1 litro</b> .	200	R\$ 6,99	R\$ 1.398,00
69	UNIDADE	LENTILHA; de primeira; nova; constituída de grãos inteiros e sãos; com umidade máxima de 15% por peso; isenta de sujidades, parasitas e larvas; acondicionada em saco de polietileno com <b>500 gramas</b> , com validade mínima de 05 meses a contar da data da entrega; e suas condições deverão estar de acordo com a NTA-33 (Dec.12.486 de 20/10/78) e Port. MA.65/93).	50	R\$ 8,00	R\$ 400,00
70	UNIDADE	LOURO - em folhas secas; obtidos de espécimes vegetais genuínos; grãos sãos, limpos e secos; de coloração verde pardacenta; com aspecto cor, cheiro e sabor próprios; isentos de materiais estranhos a sua espécie; acondicionado em saco plástico de <b>10 gr</b> , transparente, atóxico, com validade mínimas de 10 meses a contar da entrega, e suas condições deverão estar de acordo com a NTA-70 (decreto 12.486 de 20/10/78).	100	R\$ 3,00	R\$ 300,00
71	UNIDADE	MAIONESE, embalagem com <b>500g</b> , dizeres de rotulagem, data de fabricação e prazo de validade, informação dos ingredientes e composição nutricional.	300	R\$ 4,99	R\$ 1.497,00



# Município de Ocaucu

Avenida Celeste Casagrande, n.º 204 - Fones: (14) 3475-1204-Fax:3475-1516  
CEP 17.540-000 - O C A U Ç U / S P - CNPJ: 44.482.248/0001-01

"Ocaucu Cidade Amiga"

— ' ' ' ' —

72	FACOTE	MACARRÃO TIPO RETALHO com ovo, deverá ser fabricados a partir de matérias primas sãs e limpas, isentas de matérias terrosas, parasitas e larvas, com no mínimo correspondente a 0,045g de colesterol por quilo. As massas ao serem postas na água não deverão turva-las antes da cocção, não podendo estar fermentadas ou rançosas. Na embalagem não poderá haver mistura de outros tipos de macarrão. Com rendimento mínimo após o cozimento de 2 vezes a mais o peso antes da cocção - embalagem <b>5kg</b> . O produto deverá ter validade mínima de 08 meses. O produto não poderá ter a data de fabricação anterior a 45 (quarenta e cinco) dias da data de entrega.	200	R\$ 24,99	R\$ 4.998,00
73	FACOTE	MACARRÃO TIPO PARAFUSO com ovo, deverá ser fabricados a partir de matérias primas sãs e limpas, isentas de matérias terrosas, parasitas e larvas, com no mínimo correspondente a 0,045g de colesterol por quilo. As massas ao serem postas na água não deverão turva-las antes da cocção, não podendo estar fermentadas ou rançosas. Na embalagem não poderá haver mistura de outros tipos de macarrão. Com rendimento mínimo após o cozimento de 2 vezes a mais o peso antes da cocção - embalagem <b>5kg</b> . O produto deverá ter validade mínima de 08 meses. O produto não poderá ter a data de fabricação anterior a 45 (quarenta e cinco) dias da data de entrega.	200	R\$ 34,90	R\$ 6.980,00



# Município de Ocauçu

Avenida Celeste Casagrande, n.º 204 - Fones: (14) 3475-1204-Fax:3475-1516  
CEP 17.540-000 - O C A U Ç U / S P - CNPJ: 44.482.248/0001-01

" Ocauçu Cidade Amiga "

— ' ' ' —

74	FACOTE	MACARRÃO TIPO AVE-MARIA, deverão ser fabricados a partir de matérias primas sãs e limpas, isentas de matérias terrosas, parasitas elarvas, com no mínimo correspondente a 0,045g de colesterol por quilo. Asmassas ao serem postas na água não deverão turva-las antes da cocção, não podendo estar fermentadas ou rançosas. Na embalagem não poderá haver mistura de outros tipos de macarrão. Com rendimento mínimo após o cozimento de 2 vezes a mais o peso antes da cocção - embalagem <b>500g</b> . O produto deverá ter validade mínima de 08 meses. O produto não poderá ter a data de fabricação anterior a 45 (quarenta e cinco) dias da data de entrega.	200	R\$ 3,23	R\$ 646,00
75	FACOTE	MACARRÃO TIPO LETRINHA, deverão ser fabricados a partir de matérias primas sãs e limpas, isentas de matérias terrosas, parasitas elarvas, com no mínimo correspondente a 0,045g de colesterol por quilo. As massas ao serem postas na água não deverão turva-las antes da cocção, não podendo estar fermentadas ou rançosas. Na embalagem não poderá haver mistura de outros tipos de macarrão. Com rendimento mínimo após o cozimento de 2 vezes a mais o peso antes da cocção - embalagem <b>500g</b> . O produto deverá ter validade mínima de 08 meses. O produto não poderá ter a data de fabricação anterior a 45 (quarenta e cinco) dias da data de entrega.	50	R\$ 3,35	R\$ 167,50



# Município de Ocauçu

Avenida Celeste Casagrande, n.º 204 - Fones: (14) 3475-1204-Fax:3475-1516  
CEP 17.540-000 - O C A U Ç U / S P - CNPJ: 44.482.248/0001-01

" Ocauçu Cidade Amiga "

— ' ' ' —

76	PACOTE	MACARRÃO TIPO CONCHINHA: procedência nacional, em pacotes de <b>500gr</b> . Tendo como composição básica: Sêmola de trigo, contendo vitamina A, Complexo B e ferro. Embalagem transparente e incolor, termoselada. O macarrão, ao ser colocado na água, não deverá turvá-la antes da cocção e não poderá apresentar-se fermentado ou rançoso. O produto deverá ser classificado como massa seca de formato conchinha. Massa alimentícia em conformidade com a legislação vigente (RDC 263 de 22/09/05 e decreto 12.486/78, da Secretaria de Saúde Do Estado de São Paulo (NTA-49 - massas alimentícias ou macarrão). Com certificado de garantia ABIMA. Prazo de validade mínima de 6 meses.	300	R\$ 3,23	R\$ 969,00
77	PACOTE	MACARRÃO TIPO ESPAGUETE, sem ovo, cor amarela, obtida pelo amassamento da farinha de trigo especial e demais substâncias permitidas; isenta de corantes artificiais, sujidades, parasitas, admitindo umidade máxima de 13%, acondicionada em saco plástico transparente de <b>500 gramas</b> , atóxico, com validade mínima de 10 meses a partir da data de entrega; e suas condições deverão estar de acordo com a RES.RDC12/01 ANVISA/MS, RES.385/99 ANVS, RES12/78 CNNPA/MS, PORT.74/94VS/MS, PORT.540/97 SVS.	300	R\$ 3,15	R\$ 945,00



# Município de Ocaúçu

Avenida Celeste Casagrande, n.º 204 - Fones: (14) 3475-1204-Fax:3475-1516  
CEP 17.540-000 - O C A U Ç U / S P - CNPJ: 44.482.248/0001-01

"Ocaúçu Cidade Amiga"

— / / / —

78	PACOTE	MACARRÃO TIPO PARAFUSO, sem ovo, cor amarela, obtida pelo amassamento da farinha de trigo especial e demais substâncias permitidas; isenta de corantes artificiais, sujidades, parasitas, admitindo umidade máxima de 13%, acondicionada em saco plástico transparente de <b>500 gramas</b> , atóxico, com validade mínima de 10 meses a partir da data de entrega; e suas condições deverão estar de acordo com o RES.RDC12/01 ANVISA/MS, RES.385/99 ANVS, RES12/78 CNNPA/MS, PORT.74/94VS/MS, PORT.540/97 SVS.	1.000	R\$ 3,55	R\$ 3.550,00
79	UNIDADE	MILHARINA - Flocos de milho pré-cozidos enriquecidos com ferro e ácido fólico. Embalagem <b>500grs.</b>	100	R\$ 4,55	R\$ 455,00
80	UNIDADE	MILHO DE PIPOCA; de primeira qualidade, beneficiado, polido, limpo; isento de sujidades, parasitas e larvas; admitindo umidade máxima de 14% por peso; acondicionado em embalagem plástica transparente com <b>500 gramas</b> , com validade mínima de 04 meses a contar da data da entrega; e suas condições deverão estar de acordo com a NTA-33 (decreto 12.486, de 20/10/78).	300	R\$ 4,90	R\$ 1.470,00
81	BALDE	MARGARINA VEGETAL COM SAL, 80% de lipídios. Com identificação do produto e do fabricante, data de fabricação e de validade exposta. O produto deverá ter registro no Ministério da Agricultura e/ou Ministério da Saúde. O produto deve estar acondicionado em baldes plásticos e de tampa rosqueável - embalagem <b>15 kg</b> . O produto deverá ter validade mínima de 08 meses. O produto não poderá ter a data de fabricação anterior a 45 (quarenta e cinco) dias da data de entrega.	50	R\$ 123,00	R\$ 6.150,00



# Município de Ocauçu

Avenida Celeste Casagrande, n.º 204 - Fones: (14) 3475-1204-Fax:3475-1516  
CEP 17.540-000 - O C A U Ç U / S P - CNPJ: 44.482.248/0001-01

"Ocauçu Cidade Amiga"

— / / / —

82	UNIDADE	MARGARINA VEGETAL COM SAL, com 80% de teor de gordura, refrigerado, não rançoso, acondicionado em embalagem resistente de polietileno, contendo <b>500g</b> . Contendo na embalagem a identificação do produto, marca do fabricante, validade, data de embalagem, peso líquido e selo de inspeção do órgão competente. Validade mínima de 06 (seis) meses a contar da data da entrega	800	R\$ 8,55	R\$ 6.840,00
83	UNIDADE	MARGARINA LIGHT COM SAL. Embalagem de <b>500G</b> .	50	R\$ 8,99	R\$ 449,50
84	UNIDADE	MANTEIGA COM SAL. Embalagem de <b>200G</b> .	500	R\$ 13,69	R\$ 6.845,00
85	PACOTE	MILHO VERDE CONGELADO (pacote de <b>1kg</b> )	500	R\$ 16,00	R\$ 8.000,00
86	UNIDADE	MILHO VERDE EM CONSERVA; simples; grãos inteiros; imerso em líquido de cobertura; tamanho e coloração uniformes; acondicionado em lata com <b>200 gramas</b> , embalagem isenta de ferrugem e danificação, sem sinais de alterações (estufamentos, vazamentos, corrosões internas), bem como, quaisquer modificações de natureza física, química ou organoléptica do produto, ausência de sujidades, parasitos e larvas; com validade mínima de 16 meses a contar da data da entrega; devendo ser considerado como peso líquido o produto drenado.	300	R\$ 4,65	R\$ 1.395,00





# Município de Ocauçu

Avenida Celeste Casagrande, n.º 204 - Fones: (14) 3475-1204-Fax:3475-1516  
CEP 17.540-000 - O C A U Ç U / S P - CNPJ: 44.482.248/0001-01

"Ocauçu Cidade Amiga"

— ' ' ' —

87	UNIDADE	MILHO VERDE: em conserva (Grãos de milho) selecionada, oriunda de plantas sadias. Produzido e embalado conforme determina a legislação. Acondicionado em latas, com peso líquido drenado de aproximadamente <b>2 kg</b> , com rótulo contendo todas as informações do produto conforme determina a legislação vigente. Embalagem isenta de ferrugem e danificação, sem sinais de alterações (estufamentos, vazamentos, corrosões internas), bem como, quaisquer modificações de natureza física, química ou organoléptica do produto, ausência de sujidades, parasitos e larvas. Prazo de validade: O produto deverá ter validade mínima de 24 meses.	50	R\$ 26,00	R\$ 1.300,00
88	UNIDADE	MISTURA PARA PREPARO DE MARIA MOLE; sabor de coco; constituída de: gelatina; água e açúcar; sem glúten; apresentação em pó; com aspecto, cor, cheiro e sabor próprios; isento de sujidades, parasitas e larvas; embalado em material resistente, vedada hermeticamente, caixinha com <b>50 gramas</b> ; com validade mínima a contar da data da entrega de 15 meses; suas condições deverão estar de acordo com a NTA-57 (Dec.n.12.486 de 20/10/78).	100	R\$ 3,25	R\$ 325,00
89	UNIDADE	MISTURA PARA BOLO SEM GLÚTEN, SEM LACTOSE - laranja e chocolate Características Técnicas: Produto elaborado com proteína isolada de soja, sem lactose e sem glúten Embalagem: Deve estar intacta, acondicionada em pacotes de <b>300g</b> no mínimo. Ingredientes: farinha de arroz, cacau, açúcar, proteína isolada de soja, fermento bioquímico e espessante goma xantana.	100	R\$ 5,99	R\$ 599,00



# Município de Ocaúçu

Avenida Celeste Casagrande, n.º 204 - Fones: (14) 3475-1204-Fax:3475-1516  
CEP 17.540-000 - O C A U Ç U / S P - CNPJ: 44.482.248/0001-01

"Ocaúçu Cidade Amiga"

— ' ' ' ' —

90	UNIDADE	MOLHO DE TOMATE, (polpa/pedaços), procedência nacional, em embalagem de <b>350g</b> . Isento de fermentações e não indicar processamento defeituoso. Embalados, rotulados conforme legislação vigente, declarando marca, nome e endereço do fabricante, peso líquido, prazo de validade, lote, registro no órgão competente. Com validade mínima de seis meses. As embalagens entregues não deverão estar abauladas, estufadas, amassada e nem enferrujadas.	1.000	R\$ 1,60	R\$ 1.600,00
91	UNIDADE	MOLHO DE TOMATE (polpa/pedaços), procedência nacional, em embalagem de <b>2kg</b> . Isento de fermentações e não indicar processamento defeituoso. Embalados, rotulados conforme legislação vigente, declarando marca, nome e endereço do fabricante, peso líquido, prazo de validade, lote, registro no órgão competente. Com validade mínima de seis meses. As embalagens entregues não deverão estar abauladas, estufadas, amassada e nem enferrujadas.	1.000	R\$ 12,99	R\$ 12.990,00
92	UNIDADE	MUCILON - mucilon multicereais, tipo mucilon lácteo, de preparo instantâneo, preparado a partir de matérias primas sãs, limpas, enriquecido com vitaminas. Embalagem: em polietileno, bem vedada, com <b>230g</b> do produto. Prazo de validade mínimo 12 meses a contar a partir da data de entrega.	30	R\$ 4,89	R\$ 146,70
93	UNIDADE	MUCILON - cereal infantil arroz e aveia, tipo mucilon lácteo, de preparo instantâneo, preparado a partir de matérias primas sãs, limpas, enriquecido com vitaminas. Embalagem: em polietileno, bem vedada, com <b>230g do produto</b> . Prazo de validade mínimo 12 meses a contar a partir da data de entrega.	30	R\$ 5,79	R\$ 173,70



# Município de Ocauçu

Avenida Celeste Casagrande, n.º 204 - Fones: (14) 3475-1204-Fax:3475-1516  
CEP 17.540-000 - O C A U Ç U / S P - CNPJ: 44.482.248/0001-01

"Ocauçu Cidade Amiga"

— / / / —

94	UNIDADE	ÓLEO COMESTIVEL DE SOJA; obtido de espécie vegetal; produto refinado e de acordo com os padrões legais, isento de ranço e substâncias estranhas; embalado em lata ou frasco plástico com <b>900ml</b> , acondicionado em caixa de papelão reforçado; e suas condições deverão estar de acordo com a NTA-50 (decreto 12.486 de 20/10/78). Prazo de validade: O produto deverá ter validade mínima de 12 meses.	1.400	R\$ 8,79	R\$ 12.306,00
95	UNIDADE	ÓLEO DE GIRASSOL, procedência nacional, em garrafas pet de <b>900 ml</b> . Embalado em embalagem plástica resistente, tipo garrafa, lacrada, transparente e incolor, rotulada segundo legislação vigente, declarando marca, nome e endereço do fabricante, lote, prazo de validade, conteúdo líquido e registro no órgão competente.	200	R\$ 13,00	R\$ 2.600,00
96	UNIDADE	ORÉGANO - em folhas secas; obtidos de espécimes vegetais genuínos; grãos são, limpos e secos; de coloração verde pardacenta; com cheiro aromático sabor próprio; isentos de sujidades e materiais estranhos a sua espécie; acondicionado em saco plástico de <b>100 gr</b> , transparente, atóxico, resistente e hermeticamente vedado, com validade mínimas de 10 meses a contar da entrega, e suas condições deverão estar de acordo com a NTA-70 (decreto 12.486 de 20/10/78).	100	R\$ 7,29	R\$ 729,00



# Município de Ocaucu

Avenida Celeste Casagrande, n.º 204 - Fones: (14) 3475-1204-Fax:3475-1516  
CEP 17.540-000 - O C A U Ç U / S P - CNPJ: 44.482.248/0001-01

"Ocaucu Cidade Amiga"

— ' ' ' ' —

97	UNIDADE	PESCADO EM CONSERVA, ATUM; preparados com pescado fresco, limpo, viscerado; apresentação: sólido; conservado em óleo comestível; com aspecto cor cheiro e sabor próprio; embalagem isenta de ferrugem e danificação, sem sinais de alterações (estufamentos, vazamentos, corrosões internas), bem como, quaisquer modificações de natureza física, química ou organoléptica do produto, ausência de sujidades, parasitos e larvas; validade mínima 34 meses a contar da entrega, lata com <b>170 gramas</b> e suas condições deverão estar de acordo com a NTA- 10 (decreto 12486, de 20/10/78).	200	R\$ 8,39	R\$ 1.678,00
98	UNIDADE	PESCADO EM CONSERVA, SARDINHA; preparados com pescado fresco, limpo, viscerado; apresentação: inteira com espinha; conservado em óleo comestível; com aspecto cor cheiro e sabor próprio; embalagem isenta de ferrugem e danificação, sem sinais de alterações (estufamentos, vazamentos, corrosões internas), bem como, quaisquer modificações de natureza física, química ou organoléptica do produto, ausência de sujidades, parasitos e larvas; validade mínima 34 meses a contar da entrega, lata com <b>125 gramas</b> ; e suas condições deverão estar de acordo com a NTA- 10 (decreto 12.486,de 20/10/78).	200	R\$ 4,55	R\$ 910,00
99	PACOTE	PÓ PARA PREPARO DE GELATINA sabores uva, limão, abacaxi, morango e cereja; qualidade ingredientes são e limpos, umidade de 2% p/p; validade mínima 10 meses a contar da entrega, em embalagem apropriada; embalado em caixa contendo saco plástico, pesando <b>1 kg</b> ; e suas condições deverão estar de acordo com a NTA-79 (decreto 12.486, de 20/1078)	200	R\$ 18,00	R\$ 3.600,00



# Município de Ocauçu

Avenida Celeste Casagrande, n.º 204 - Fones: (14) 3475-1204-Fax:3475-1516  
CEP 17.540-000 - O C A U Ç U / S P - CNPJ: 44.482.248/0001-01

"Ocauçu Cidade Amiga"

— ' ' ' ' —

100	UNIDADE	PÓ PARA PREPARO DE GELATINA DIET; sabores uva, limão, abacaxi, morango e cereja; qualidade ingredientes são e limpos, unidade de 2% p/p; validade mínima 10 meses a contar da entrega, em embalagem apropriada; embalado em caixa contendo saco plástico, pesando <b>12gramas</b> ; e suas condições deverão estar de acordo com a NTA-79 (decreto 12.486, de 20/1078)	50	R\$ 3,59	R\$ 179,50
101	UNIDADE	POLVILHO DOCE - branco; acondicionado em saco plástico de <b>1000g</b> , atóxico, com validade mínima 06 meses a contar da data da entrega; isento de sujidades, parasitas e larvas; e suas condições deverão estar de acordo com a NTA-33 (decreto 12486 de 20/10/78).	30	R\$ 9,90	R\$ 297,00
102	UNIDADE	PROTEÍNA DE SOJA TEXTURIZADA MÉDIA pacote <b>250grs</b> - características técnicas: Proteína Texturizada de Soja. Deve ser obtida a partir de grãos de soja limpos e submetidos a processo tecnológico adequado, deve apresentar cor, odor e sabor característico, deve estar livre de sujidades, parasitas e larvas. Embalagem: deve estar acondicionada em sacos plásticos bem vedados, com peso líquido de 250g. Prazo de validade mínimo 06 meses a partir da data de entrega.	50	R\$ 6,99	R\$ 349,50
103	UNIDADE	QUEIJO PARMESÃO RALADO embalado em saco plástico transparente atóxico, resistente, hermeticamente fechado. A embalagem deverá conter externamente os dados de identificação e procedência, número do lote, data de fabricação, quantidade do produto. Deverá apresentar validade mínima de 6 (seis) meses a partir da data de entrega. Embalagem com <b>100g</b>	800	R\$ 3,99	R\$ 3.192,00



# Município de Ocaúçu

Avenida Celeste Casagrande, n.º 204 - Fones: (14) 3475-1204-Fax:3475-1516  
CEP 17.540-000 - O C A U Ç U / S P - CNPJ: 44.482.248/0001-01

"Ocaúçu Cidade Amiga"

— ' ' ' ' —

104	UNIDADE	REQUEIJÃO. Requeijão cremoso - produto pastoso de cor clara e uniforme, odor e sabor próprios, isento de mofos, bolores ou substâncias estranhas; acondicionado em embalagem resistente de polietileno, contendo no mínimo <b>1,8 OU 3 kg</b> ; embalagem com identificação do produto, peso, marca do fabricante, prazo de validade, carimbos oficiais e selo de inspeção do órgão competente e data de embalagem. Validade mínima de 50 (cinquenta) dias, a contar da data de entrega	200	R\$ 12,00	R\$ 2.400,00
105	UNIDADE	SELETA DE LEGUMES em conserva, produzida com vegetais selecionados, limpos e sadios, pré-cozidos e sem fermentações. Os legumes deverão manter suas cores, odores e sabores característicos. Características físicas, químicas e organolépticas deverão estar em conformidade com a legislação vigente. Embalagem primária: latas, devidamente rotuladas, com peso líquido drenado de aproximadamente <b>2Kg</b> , sem sinais de alterações (estufamentos, vazamentos, corrosões internas), bem como, quaisquer modificações de natureza física, química ou organoléptica do produto, contendo três tipos de legumes. Validade mínima de 12 meses. - Prazo de fabricação: O produto não poderá ter data de fabricação anterior a 40 (quarenta) dias da data da entrega.	30	R\$ 36,00	R\$ 1.080,00
106	UNIDADE	SAGU, embalagem de polietileno atóxico, termosselada, isenta de mofo ou bolores, odores estranhos e substâncias nocivas. A embalagem primária deverá declarar a marca, nome e endereço do fabricante, peso líquido, prazo de validade, lote, número do registro no órgão competente. Embalagem <b>500 g</b>	30	R\$ 8,00	R\$ 240,00



# Município de Ocauçu

Avenida Celeste Casagrande, n.º 204 - Fones: (14) 3475-1204-Fax:3475-1516  
CEP 17.540-000 - O C A U Ç U / S P - CNPJ: 44.482.248/0001-01

"Ocauçu Cidade Amiga"

— / / / —

107	UNIDADE	SAL; embalagem de <b>1Kg</b> refinado; iodado; com no mínimo 96,95% de cloreto de sódio e sais de iodo; acondicionado em saco de polietileno, embalagem resistente e vedado, com validade mínima de 10 meses a contar da data da entrega; e suas condições deverão estar de acordo com a (resolução RDC n° 28, de 28/03/00).	700	R\$ 1,98	R\$ 1.386,00
108	UNIDADE	TRIGO PARA QUIBE; isento de sujidades, parasitas e larvas; livre de mofo e materiais terrosos; acondicionado em saco plástico transparente com <b>500 gramas</b> , atóxico; embalado em caixa de papelão reforçado, com validade mínima de 10 meses a contar da data da entrega; e suas condições deverão estar de acordo com a NTA-33 (Decreto 12.486, de 20/10/78).	200	R\$ 5,00	R\$ 1.000,00
109	UNIDADE	VINAGRE; branco - vinho branco; com validade mínima 10 meses a contar da data da entrega; acondicionado em frasco plástico com <b>750 ml</b> , com tampa inviolável, hermeticamente fechado.	40	R\$ 4,99	R\$ 199,60
110	UNIDADE	VINAGRE DE MAÇÃ - Embalagem de <b>750 ml</b> . A embalagem deve estar intacta, bem vedada e deve constar: data de fabricação de no máximo 1 mês da data de entrega do produto, prazo de validade, informação nutricional e ingredientes.	40	R\$ 5,90	R\$ 236,00
111	UNIDADE	Pizza Assada vários sabores, tamanho grande.	300	R\$ 22,90	R\$ 6.870,00
112	PACOTE	Bala mole, vários sabores, 600g	200	R\$ 8,46	R\$ 1.692,00
113	PACOTE	Biscoito Polvilho (150g)	50	R\$ 6,99	R\$ 349,50
114	UNIDADE	Wafer recheado e coberto com chocolate aproximadamente 126g (tipo bis)	100	R\$ 2,50	R\$ 250,00



# Município de Ocauçu

Avenida Celeste Casagrande, n.º 204 - Fones: (14) 3475-1204-Fax:3475-1516  
CEP 17.540-000 - O C A U Ç U / S P - CNPJ: 44.482.248/0001-01

"Ocauçu Cidade Amiga"

— / / / —

115	PACOTE	Bombom recheado, embalado em saco de aproximadamente 1kg	200	R\$ 46,00	R\$ 9.200,00
116	PACOTE	Bombom sortidos, embalado em caixa aproximadamente 250g	200	R\$ 7,99	R\$ 1.598,00
117	UNIDADE	Refrigerante sabor variados embalagem de 2 litros.	800	R\$ 4,99	R\$ 3.992,00
118	UNIDADE	Refrigerante sabor variados embalagem de 237ml.	4.000	R\$ 1,05	R\$ 4.200,00
119	UNIDADE	Massa de pastel pré-pronta disco 500g.	500	R\$ 7,98	R\$ 3.990,00
120	UNIDADE	Massa fresca para lasanha 500g.	500	R\$ 9,19	R\$ 4.595,00
121	UNIDADE	ÁGUA MINERAL COM GÁS, garrafa plástica com <b>500ml</b> , dizeres de rotulagem, data de fabricação e prazo de validade, informação dos ingredientes e composição nutricional.	200	R\$ 1,70	R\$ 340,00
122	UNIDADE	ÁGUA MINERAL SEM GÁS, garrafa plástica com <b>500ml</b> , dizeres de rotulagem, data de fabricação e prazo de validade, informação dos ingredientes e composição nutricional.	1.000	R\$ 1,25	R\$ 1.250,00
123	UNIDADE	ÁGUA MINERAL SEM GÁS, garrafa plástica com <b>1,5 L</b> , dizeres de rotulagem, data de fabricação e prazo de validade, informação dos ingredientes e composição nutricional.	50	R\$ 2,39	R\$ 119,50
124	UNIDADE	ÁGUA MINERAL SEM GÁS, galão <b>20 litros</b> , dizeres de rotulagem, data de fabricação e prazo de validade, informação dos ingredientes e composição nutricional.	1.500	R\$ 17,00	R\$ 25.500,00





# Município de Ocaucu

Avenida Celeste Casagrande, n.º 204 - Fones: (14) 3475-1204-Fax:3475-1516  
CEP 17.540-000 - O C A U Ç U / S P - CNPJ: 44.482.248/0001-01

"Ocaucu Cidade Amiga"

— ' ' ' ' —

125	UNIDADE	OVO DE GALINHA, branco, íntegros (sem rachaduras) e sem sujidades na casca - embalagens ou bandejas que contenham data da classificação e validade - produtos com no máximo 05 dias de classificação. Registro no órgão competente, cartela com <b>12 unidades</b>	1.000	R\$ 8,49	R\$ 8.490,00
126	UNIDADE	SUCO - POLPA DE FRUTA NATURAL (1KG), polpa de fruta natural congelada sem adição de água ou açúcar, de primeira qualidade, produzido de acordo com as boas práticas de manipulação de alimentos. Embalados em plástico transparente de <b>1 kg</b> , selada. Rotulado com as informações mínimas: marca/nome do produtor, endereço, data de produção, data de validade (mínima de 6 (seis) meses e máximo de 12 meses). Sabores que serão aceitos: morango, amora, laranja, abacaxi, uva, acerola, goiaba, manga, maracujá, limão, framboesa.	2.500	R\$ 20,00	R\$ 50.000,00
127	KG	CARNE SUÍNA (Pernil), sem osso, cortada em cubos. Proveniente de animais abatidos sob inspeção veterinária. Deve apresentar-se livre de parasitas e de qualquer substância contaminante que possa alterar os aspectos normais do produto ou qualquer aparato que venha encobrir possíveis alterações no produto. Deve ser resfriada. O produto não deverá apresentar indícios de fermentação pútrida. Embalagem plástica de 1Kg, sem acúmulo de líquidos em seu interior, com identificação do produto, rótulo contendo a data de abate e o peso.	2.800	R\$ 17,59	R\$ 49.252,00
128	KG	CARNE SUÍNA (Lombo) - Lombo suíno, desossado, congelado, cada peça embalada a vácuo individualmente em embalagem impermeável e amplamente protegida. Dizeres de rotulagem c/ data de fabricação, prazo de validade e selo s.i.f	150	R\$ 22,90	R\$ 3.435,00



# Município de Ocaúçu

Avenida Celeste Casagrande, n.º 204 - Fones: (14) 3475-1204-Fax:3475-1516  
CEP 17.540-000 - O C A U Ç U / S P - CNPJ: 44.482.248/0001-01

"Ocaúçu Cidade Amiga"

— / / / —

129	KG	CARNE BOVINA de 2ª (acem) sem osso, moída. Proveniente de animais abatidos sob inspeção veterinária. Deve apresentar-se livre de parasitas e de qualquer substância contaminante que possa alterar os aspectos normais do produto ou qualquer aparato que venha encobrir possíveis alterações. Deve ser resfriada. O produto não deverá apresentar indícios de fermentação pútrida. Embalagem plástica de 1Kg, sem acúmulo de líquidos em seu interior, com identificação do produto, rótulo contendo a data de abate e o peso.	100	R\$ 28,90	R\$ 2.890,00
130	KG	CARNE BOVINA de 2ª (segunda-Patinho) sem osso, moída. Proveniente de animais abatidos sob inspeção veterinária. Deve apresentar-se livre de parasitas e de qualquer substância contaminante que possa alterar os aspectos normais do produto ou qualquer aparato que venha encobrir possíveis alterações. Deve ser resfriada. O produto não deverá apresentar indícios de fermentação pútrida. Embalagem plástica de 1Kg, sem acúmulo de líquidos em seu interior, com identificação do produto, rótulo contendo a data de abate e o peso.	2.000	R\$ 30,90	R\$ 61.800,00
131	KG	CARNE BOVINA de 2ª (segunda-Patinho) sem osso, em pedaços (cubos). Proveniente de animais abatidos sob inspeção veterinária. Deve apresentar-se livre de parasitas e de qualquer substância contaminante que possa alterar os aspectos normais do produto ou qualquer aparato que venha encobrir possíveis alterações. Deve ser resfriada. O produto não deverá apresentar indícios de fermentação pútrida. Embalagem plástica de 1Kg, sem acúmulo de líquidos em seu interior, com identificação do produto, rótulo contendo a data de abate e o peso.	1.800	R\$ 30,00	R\$ 54.000,00



# Município de Ocaúçu

Avenida Celeste Casagrande, n.º 204 - Fones: (14) 3475-1204-Fax:3475-1516  
CEP 17.540-000 - O C A U Ç U / S P - CNPJ: 44.482.248/0001-01

" Ocaúçu Cidade Amiga "

— ' ' ' —

132	KG	CARNE BOVINA de 2ª (acem) sem osso, em pedaços (cubos). Proveniente de animais abatidos sob inspeção veterinária. Deve apresentar-se livre de parasitas e de qualquer substância contaminante que possa alterar os aspectos normais do produto ou qualquer aparato que venha encobrir possíveis alterações. Deve ser resfriada. O produto não deverá apresentar indícios de fermentação pútrida. Embalagem plástica de 1Kg, sem acúmulo de líquidos em seu interior, com identificação do produto, rótulo contendo a data de abate e o peso.	150	R\$ 28,90	R\$ 4.335,00
133	KG	CARNE BOVINA, tipo músculo, sem osso, cortada em cubos. Proveniente de animais abatidos sob inspeção veterinária. Deve apresentar-se livre de parasitas e de qualquer substância contaminante que possa alterar os aspectos normais do produto ou qualquer aparato que venha encobrir possíveis alterações. Deve ser resfriada. O produto não deverá apresentar na superfície umidade ou ter indícios de fermentação pútrida. Embalagem plástica de 1Kg, sem acúmulo de líquidos em seu interior, com identificação do produto, rótulo contendo a data de abate e o peso.	150	R\$ 27,90	R\$ 4.185,00



# Município de Ocauçu

Avenida Celeste Casagrande, n.º 204 - Fones: (14) 3475-1204-Fax:3475-1516  
CEP 17.540-000 - O C A U Ç U / S P - CNPJ: 44.482.248/0001-01

" Ocauçu Cidade Amiga "

— ' ' ' ' —

134	KG	CARNE BOVINA DE PRIMEIRA - tipo coxão mole, patinho ou fraldinha in natura, congelada, sem gordura, sem pelanca, sem sebo. Com aspecto, cor e cheiro característicos. Livre de parasitas, micróbios e qualquer substância nociva. Embalagem: deve estar intacta, polietileno, transparente, atóxica, contendo 01 kg. Na embalagem deve conter as seguintes informações: identificação da empresa, peso, data de processamento e data de validade, identificação do tipo de carne, carimbo de inspeção estadual ou federal. Prazo de validade mínimo 03 meses a contar a partir da data de entrega. Apresentar em anexo a proposta, documentos que comprovem a inspeção sanitária dos produtos fornecidos de acordo com a legislação vigente.	2.000	R\$ 38,90	R\$ 77.800,00
135	KG	CARNE BOVINA, tipo costela. Proveniente de animais abatidos sob inspeção veterinária. Deve apresentar-se livre de parasitas e de qualquer substância contaminante que possa alterar os aspectos normais do produto ou qualquer aparato que venha encobrir possíveis alterações. Deve ser resfriada. O produto não deverá apresentar indícios de fermentação pútrida. Embalagem plástica de 1Kg, sem acúmulo de líquidos em seu interior, com identificação do produto, rótulo contendo a data de abate e o peso.	150	R\$ 19,90	R\$ 2.985,00



# Município de Ocauçu

Avenida Celeste Casagrande, n.º 204 - Fones: (14) 3475-1204-Fax:3475-1516  
CEP 17.540-000 - O C A U Ç U / S P - CNPJ: 44.482.248/0001-01

" Ocauçu Cidade Amiga "

— / / / —

136	KG	CARNE BOVINA, tipo LAGARTO, peça inteira. Proveniente de animais abatidos sob inspeção veterinária. Deve apresentar-se livre de parasitas e de qualquer substância contaminante que possa alterar os aspectos normais do produto ou qualquer aparato que venha encobrir possíveis alterações. Deve ser resfriada. O produto não deverá apresentar na superfície umidade ou ter indícios de fermentação pútrida. Embalagem plástica de 1Kg, sem acúmulo de líquidos em seu interior, com identificação do produto, rótulo contendo a data de abate e o peso.	200	R\$ 27,90	R\$ 5.580,00
137	KG	CARNE BOVINA SECA TIPO CHARQUE dianteiro. Coxão duro. Produto preparado com carne bovina, injetada com salmoura, de consistência firme, com cheiro e sabor próprios. Isento de sujidades, parasitas e material estranho. Acondicionados em embalagem cry-o-vac com 500 gramas cada. Acondicionada em caixa de papelão lacrada com rótulo conforme legislação vigente.	150	R\$ 20,00	R\$ 3.000,00
138	KG	FÍGADO	100	R\$ 13,90	R\$ 1.390,00



# Município de Ocauçu

Avenida Celeste Casagrande, n.º 204 - Fones: (14) 3475-1204-Fax:3475-1516  
CEP 17.540-000 - O C A U Ç U / S P - CNPJ: 44.482.248/0001-01

"Ocauçu Cidade Amiga"

— ' ' ' —

139	KG	CARNE DE FRANGO, TIPO PEITO, provenientes de aves sadias, abatidas sob inspeção veterinária. Deve apresentar livre de parasitas e de qualquer substância contaminante que possa alterar os aspectos normais do produto ou qualquer aparato que venha encobrir possíveis alterações. A embalagem deverá ser plástica atóxica, resistente, ser rotulada e contendo as seguintes informações: nome e endereço do abatedouro, contendo obrigatoriamente o registro no SIF, identificação completa do produto, a data de fabricação, prazo de validade e prazo máximo de consumo, temperatura de estocagem, armazenamento e conservação, peso líquido. Pode ser congelado.	200	R\$ 13,57	R\$ 2.714,00
140	KG	CARNE DE FRANGO, TIPO COXA E SOBRE COXA, provenientes de aves sadias, abatidas sob inspeção veterinária. Deve apresentar livre de parasitas e de qualquer substância contaminante que possa alterar os aspectos normais do produto ou qualquer aparato que venha encobrir possíveis alterações. A embalagem deverá ser plástica atóxica, resistente, ser rotulada e contendo as seguintes informações: nome e endereço do abatedouro, contendo obrigatoriamente o registro no SIF, identificação completa do produto, a data de fabricação, prazo de validade e prazo máximo de consumo, temperatura de estocagem, armazenamento e conservação, peso líquido	1.000	R\$ 10,49	R\$ 10.490,00
141	KG	SOBRECOXA DE FRANGO DESOSSADA - Sobre coxa de frango, sem osso e sem pele, congelada. Não contém glúten. Embalagem: bandejas de 1 kg cada. Deve estar intacta.	1.300	R\$ 16,90	R\$ 21.970,00
142	KG	FILÉ DE PEITO DE FRANGO - Filé de peito de frango, sem pele e sem osso, congelado, embalado em caixas interfolhadas e padronizadas. Dizeres de rotulagem c/ data de fabricação, prazo de validade, dados nutricionais e selo S.I.F.	1.300	R\$ 20,00	R\$ 26.000,00



# Município de Ocaucu

Avenida Celeste Casagrande, n.º 204 - Fones: (14) 3475-1204-Fax:3475-1516  
CEP 17.540-000 - O C A U Ç U / S P - CNPJ: 44.482.248/0001-01

" Ocaucu Cidade Amiga "

— / / / —

143	KG	LINGUIÇA TOSCANA - Linguíça Toscana suína, pacotes de 5kg, cada pacote embalado a vácuo individualmente em embalagem impermeável e amplamente protegida. Dizeres de rotulagem c/ data de fabricação, prazo de validade, dados nutricionais e selo S.I.F.	1.200	R\$ 18,00	R\$ 21.600,00
144	KG	LINGUIÇA DE FRANGO - embalagem 5kg com registro no SIF ou SISP. Com aspecto característico, cor própria sem manchas pardacentas ou esverdeadas, odor e sabor próprio, com adição de água ou gelo no máximo 3%.	100	R\$ 18,00	R\$ 1.800,00
145	KG	LINGUIÇA CALABRESA - Linguíça calabresa defumada, resfriada, de 1ª linha, embalada a vácuo em embalagem impermeável e amplamente protegida. Dizeres de rotulagem c/ data de fabricação, prazo de validade, dados nutricionais e selo S.I.F.	900	R\$ 22,00	R\$ 19.800,00
146	PACOTE	SALSICHA HOT DOG RESFRIADA, embalagem a vácuo de <b>3 Kg.</b> Dizeres de rotulagem com data de fabricação, prazo de validade, dados nutricionais e selo S.I.F.	300	R\$ 12,00	R\$ 3.600,00
147	PACOTE	SALSICHA HOT DOG RESFRIADA SEM CORANTE, embalagem a vácuo de <b>2,8 Kg.</b> Dizeres de rotulagem com data de fabricação, prazo de validade, dados nutricionais e selo S.I.F.	300	R\$ 18,00	R\$ 5.400,00
148	KG	PEIXE (FILÉ DE MERLUZA)	300	R\$ 43,55	R\$ 13.065,00
149	KG	PEIXE (FILÉ DE TILÁPIA)	300	R\$ 39,90	R\$ 11.970,00



# Município de Ocauçu

Avenida Celeste Casagrande, n.º 204 - Fones: (14) 3475-1204-Fax:3475-1516  
CEP 17.540-000 - O C A U Ç U / S P - CNPJ: 44.482.248/0001-01

"Ocauçu Cidade Amiga"

— ' ' ' —

150	KG	PEIXE CAÇÃO EM CUBOS OU EM POSTAS, limpo, sadio, congelado, íntegros, eviscerados, sem osso, apresentando carne firme, elástica, cor branca, rosada e odor característico. Isento de: vestígios de descongelamento, livre de resíduos de vísceras, líquido leitoso, cor esverdeada, odor forte e desagradável, parasitas, sujidades, larvas e qualquer substância contaminante. Acondicionado em embalagem de polietileno atóxica, transparente e resistente, peso líquido de 1 ou 2 kg, contendo na embalagem a identificação do produto, peso, marca do fabricante, prazo de validade, carimbos oficiais e selo de inspeção do órgão competente e data de embalagem. Validade mínima de 06 (seis) meses, a contar da data de entrega	100	R\$ 37,50	R\$ 3.750,00
151	KG	BACON DEFUMADO. Dizeres de rotulagem c/ data de fabricação, prazo de validade e dados nutricionais.	150	R\$ 30,00	R\$ 4.500,00
152	KG	MORTADELA, fatiado. Produto livre de parasitas e de qualquer substância contaminante que possa alterar os aspectos normais do produto ou qualquer aparato que venha encobrir possíveis alterações, embalagens que contenham especificados o local de origem do produto, peso, data de embalagem e data de vencimento.	400	R\$ 18,00	R\$ 7.200,00
153	KG	QUEIJO MUSSARELA, fatiado. Produto livre de parasitas e de qualquer substância contaminante que possa alterar os aspectos normais do produto ou qualquer aparato que venha encobrir possíveis alterações, embalagens que contenham especificados o local de origem do produto, peso, data de embalagem e data de vencimento.	800	R\$ 41,00	R\$ 32.800,00





# Município de Ocaúçu

Avenida Celeste Casagrande, n.º 204 - Fones: (14) 3475-1204-Fax:3475-1516  
CEP 17.540-000 - O C A U Ç U / S P - CNPJ: 44.482.248/0001-01

"Ocaúçu Cidade Amiga"

— ' ' ' ' —

154	KG	PRESUNTO, fatiado. Produto livre de parasitas e de qualquer substância contaminante que possa alterar os aspectos normais do produto ou qualquer aparato que venha encobrir possíveis alterações, embalagens que contenham especificados o local de origem do produto, peso, data de embalagem e data de vencimento.	800	R\$ 21,00	R\$ 16.800,00
155	KG	APRESUNTADO, fatiado. Produto livre de parasitas e de qualquer substância contaminante que possa alterar os aspectos normais do produto ou qualquer aparato que venha encobrir possíveis alterações, embalagens que contenham especificados o local de origem do produto, peso, data de embalagem e data de vencimento.	400	R\$ 16,90	R\$ 6.760,00
156	KG	PÃO FRANCÊS, peso aproximado de 50 g, características: produto fermentado, preparado com farinha de trigo, sal, e água, que se caracteriza por casca crocante de cor uniforme castanho dourado e miolo de cor branco de textura e granulação fina.	5.000	R\$ 12,99	R\$ 64.950,00
157	KG	MINI PÃO FRANCÊS, peso aproximado de <b>25 g</b> , características: produto fermentado, preparado com farinha de trigo, sal, e água, que se caracteriza por casca crocante de cor uniforme castanho dourado e miolo de cor branco de textura e granulação fina.	2.500	R\$ 10,89	R\$ 27.225,00
158	KG	PÃO PARA "CACHORRO QUENTE" de <b>50g</b> , de boa qualidade com miolo branco e casca de cor dourada brilhante e homogênea. Serão rejeitados pães mal assados, queimados, amassados, achatados e "embatumados aspecto massa pesada" e de características organolépticas anormais	600	R\$ 12,39	R\$ 7.434,00
159	KG	PÃO DE HAMBÚRGUER com <b>50g</b> , de boa qualidade com miolo branco e casca de cor dourada brilhante e homogênea. Serão rejeitados pães mal assados, queimados, amassados, achatados e "embatumados aspecto massa pesada" e de características organolépticas anormais	200	R\$ 10,89	R\$ 2.178,00



# Município de Ocaúçu

Avenida Celeste Casagrande, n.º 204 - Fones: (14) 3475-1204-Fax:3475-1516  
CEP 17.540-000 - O C A U Ç U / S P - CNPJ: 44.482.248/0001-01

"Ocaúçu Cidade Amiga"

— / / / —

160	KG	PÃO BRIOCHE	300	R\$ 19,90	R\$ 5.970,00
161	KG	PÃO DE QUEIJO CONGELADO (75gr)	600	R\$ 18,59	R\$ 11.154,00
162	KG	PÃO DE QUEIJO CONGELADO (25gr)	200	R\$ 30,00	R\$ 6.000,00
163	KG	BOLO CONFEITADO MASSA BRANCA (recheios variados)	300	R\$ 44,90	R\$ 13.470,00
164	KG	BOLO CONFEITADO MASSA CHOCOLATE (recheios variados)	150	R\$ 50,00	R\$ 7.500,00
165	UNIDAD E	MASSA PARA MINI PIZZA	1.000	R\$ 2,50	R\$ 2.500,00
166	UNIDAD E	MASSA PARA PASTEL (1KG)	300	R\$ 11,00	R\$ 3.300,00
167	UNIDAD E	SORVETE - picolé de frutas - Sabores: Uva, limão, abacaxi, morango	1.500	R\$ 4,00	R\$ 6.000,00
168	UNIDAD E	SORVETE - Picolé ao leite - Sabores: coco, chocolate, leite condensado, milho verde	1.800	R\$ 4,50	R\$ 8.100,00
169	UNIDADE	SORVETE CREMOSO sabores variados. Fonte de cálcio, 100% leite puro. Embalado em saco atóxico, selado hermeticamente, peso liquido 70g, acondicionado em caixa de papelão em temperatura de 0°C.	1.500	R\$ 8,89	R\$ 13.335,00
170	CENTO	SALGADOS ASSADOS COM RECHEIOS DIVERSOS (100 unidades)	400	R\$ 60,00	R\$ 24.000,00



# Município de Ocauçu

Avenida Celeste Casagrande, n.º 204 - Fones: (14) 3475-1204-Fax:3475-1516  
CEP 17.540-000 - O C A U Ç U / S P - CNPJ: 44.482.248/0001-01

"Ocauçu Cidade Amiga"

— / / / —

171	CENTO	SALGADOS FRITOS COM RECHEIOS DIVERSOS (100 unidades)	400	R\$ 70,00	R\$ 28.000,00
-----	-------	--	-----	-----------	---------------

### 3 - COTA EXCLUSIVA:

172	KG	ABACAXI PÉROLA	2.000	R\$ 8,00	R\$ 16.000,00
173	KG	ABOBORA MORANGA	100	R\$ 4,99	R\$ 499,00
174	KG	ABOBRINHA ITALIANA:	100	R\$ 1,98	R\$ 198,00
175	MAÇO	ACELGA EXTRA	100	R\$ 8,00	R\$ 800,00
176	MAÇO	AGRIÃO EXTRA	50	R\$ 5,99	R\$ 299,50
177	KG	ALHO	400	R\$ 28,00	R\$ 11.200,00
178	KG	BANANA MAÇÃ	300	R\$ 7,90	R\$ 2.370,00
179	KG	BANANA PRATA	300	R\$ 7,20	R\$ 2.160,00
180	KG	BATATA	2.000	R\$ 4,98	R\$ 9.960,00



# Município de Ocauçu

Avenida Celeste Casagrande, n.º 204 - Fones: (14) 3475-1204-Fax:3475-1516  
CEP 17.540-000 - O C A U Ç U / S P - CNPJ: 44.482.248/0001-01

"Ocauçu Cidade Amiga"

— / / / —

181	KG	BERINJELA	100	R\$ 4,00	R\$ 400,00
182	KG	BRÓCOLIS	500	R\$ 6,79	R\$ 3.395,00
183	KG	CEBOLA GRAUDA	1.500	R\$ 7,50	R\$ 11.250,00
184	KG	CHUCHU VERDE CLARO	300	R\$ 2,80	R\$ 840,00
185	KG	COCO SECO	100	R\$ 8,99	R\$ 899,00
186	KG	COUVE-FLOR	100	R\$ 8,60	R\$ 860,00
187	MAÇO	ESCAROLA	100	R\$ 6,90	R\$ 690,00
188	KG	ESPINAFRE	100	R\$ 6,99	R\$ 699,00
189	KG	GOIABA VERMELHA	150	R\$ 8,79	R\$ 1.318,50
190	KG	INHAME	100	R\$ 15,00	R\$ 1.500,00
191	KG	LARANJA PERA	2.000	R\$ 3,90	R\$ 7.800,00



# Município de Ocauçu

Avenida Celeste Casagrande, n.º 204 - Fones: (14) 3475-1204-Fax:3475-1516  
CEP 17.540-000 - O C A U Ç U / S P - CNPJ: 44.482.248/0001-01

"Ocauçu Cidade Amiga"

— / / / —

192	KG	LARANJA LIMA	200	R\$ 6,90	R\$ 1.380,00
193	KG	LIMÃO TAITI	200	R\$ 5,90	R\$ 1.180,00
194	KG	MAÇÃ NACIONAL FUJI	3.000	R\$ 12,00	R\$ 36.000,00
195	KG	MAÇÃ NACIONAL GALA	300	R\$ 11,70	R\$ 3.510,00
196	KG	MANGA PALMER	200	R\$ 5,30	R\$ 1.060,00
197	KG	MANGA HADEM	200	R\$ 2,79	R\$ 558,00
198	KG	MAMÃO FORMOSA	600	R\$ 6,30	R\$ 3.780,00
199	KG	MANDIOCA SEM CASCA	500	R\$ 5,50	R\$ 2.750,00
200	KG	MARACUJÁ AZEDO	100	R\$ 12,00	R\$ 1.200,00
201	KG	MELÃO AMARELO	1.000	R\$ 6,99	R\$ 6.990,00
202	KG	MILHO VERDE	100	R\$ 6,90	R\$ 690,00



# Município de Ocauçu

Avenida Celeste Casagrande, n.º 204 - Fones: (14) 3475-1204-Fax:3475-1516  
CEP 17.540-000 - O C A U Ç U / S P - CNPJ: 44.482.248/0001-01

"Ocauçu Cidade Amiga"

— / / / —

203	KG	PEPINO CAIPIRA	100	R\$ 5,50	R\$ 550,00
204	KG	REPOLHO ROXO	100	R\$ 3,99	R\$ 399,00
205	MAÇO	RÚCULA	200	R\$ 3,79	R\$ 758,00
206	KG	TANGERINA MURGOT	600	R\$ 5,50	R\$ 3.300,00
207	KG	TANGERINA PONKĂ	1.000	R\$ 7,90	R\$ 7.900,00
208	KG	VAGEM	100	R\$9,80	R\$ 980,00

### 3. FORNECIMENTO:

Os pedidos de entrega ocorrerão mensalmente de acordo com as necessidades deste Município de Ocauçu e por meio da emissão de Autorização de Compra e a respectiva Nota de Empenho.

### 4. PRAZO DE ENTREGA:

Deverão ocorrer em prazo não superior a **05 (CINCO) dias corridos contados** do recebimento da Autorização de Compra.

### 5. LOCAL DE ENTREGA:

As entregas deverão ocorrer de acordo com o local indicado na Autorização de Compra.

### 6. OBSERVAÇÕES:

A existência de preços registrados não obriga este Município de Ocauçu a firmar as contratações que deles poderão advir, ficando-lhe facultada a utilização de outros meios, respeitada a



# Município de Ocauçu

Avenida Celeste Casagrande, n.º 204 - Fones: (14) 3475-1204-Fax:3475-1516  
CEP 17.540-000 - O C A U Ç U / S P - CNPJ: 44.482.248/0001-01

*" Ocauçu Cidade Amiga "*

— ' ' ' —

legislação relativa às licitações, sendo assegurado ao beneficiário do registro a preferência de contratação em igualdade de condições.



# Município de Ocauçu

Avenida Celeste Casagrande, n.º 204 - Fones: (14) 3475-1204-Fax:3475-1516  
CEP 17.540-000 - O C A U Ç U / S P - CNPJ: 44.482.248/0001-01

"Ocauçu Cidade Amiga"

— ' ' ' —

## ANEXO III - PROPOSTA COMERCIAL PREGÃO PRESENCIAL N° 001/2023

A simples apresentação desta Proposta é considerada como indicação bastante de que inexistem fatos que impeçam a participação do licitante neste certame

DADOS DO LICITANTE		
DENOMINAÇÃO:		
ENDEREÇO:		
CEP:	FONE:	FAX:
E-MAIL:	CNPJ:	

OBJETO: "ATA DE REGISTRO DE PREÇOS OBJETIVANDO A AQUISIÇÃO DE GÊNEROS ALIMENTÍCIOS PARA TODOS OS SETORES DA ADMINISTRAÇÃO MUNICIPAL, PARA O PERÍODO DE 12 MESES, conforme descrição detalhada no Anexo II"

REFERÊNCIA: COTA PRINCIPAL / COTA EXCLUSIVA

PLANILHA DE PREÇOS					
Item	Descrição	Quant.	Marca	Preço Unit.	Preço Total
<b>TOTAL</b>					
<b>PREÇO TOTAL POR EXTENSO:</b>					

**PRAZO DE ENTREGA:** em até 05 dias corridos do recebimento da Autorização de Compra).

**PRAZO DE VALIDADE DA PROPOSTA:** \_\_\_\_ dias (mínimo de 60 (sessenta) dias contados da data de abertura dos envelopes).

**OBSERVAÇÕES:** A existência de preços registrados não obriga o Município de Ocauçu a firmar as contratações que deles poderiam advir, ficando-lhe facultada a utilização de outros meios, respeitada a legislação relativa às licitações, sendo assegurada ao beneficiário do registro a preferência de contratação em igualdade de condições.





# Município de Ocauçu

Avenida Celeste Casagrande, n.º 204 - Fones: (14) 3475-1204-Fax:3475-1516  
CEP 17.540-000 - O C A U Ç U / S P - CNPJ: 44.482.248/0001-01

*"Ocauçu Cidade Amiga"*

— ' ' ' —

**DECLARO**, sob as penas da lei, que os produtos ofertados atendem todas as especificações exigidas no **Anexo II** do edital.

**DECLARO** que os preços indicados contemplam todos os custos diretos e indiretos incorridos na data da apresentação desta proposta incluindo, entre outros: tributos, encargos sociais, material, despesas administrativas, seguro, frete e lucro.

Local e data.

\_\_\_\_\_  
Assinatura do representante legal



# Município de Ocaucu

Avenida Celeste Casagrande, n.º 204 - Fones: (14) 3475-1204-Fax:3475-1516  
CEP 17.540-000 - O C A U Ç U / S P - CNPJ: 44.482.248/0001-01

" Ocaucu Cidade Amiga "

— ' ' ' —

## ANEXO IV

MINUTA DE ATA DE REGISTRO DE PREÇOS N.º. \_\_\_\_\_

PREGÃO (PRESENCIAL) N.º 01/2023

PROC. LICITATÓRIO N.º 001/2023

Aos \_\_\_\_\_ dias, do mês de \_\_\_\_\_ do ano de 2022, o **MUNICÍPIO DE OCAUCU**, inscrito no CNPJ sob o n.º 44.482.248/0001-01, com endereço na Avenida Celeste Casagrande, n.º 204, Centro, Estado de São Paulo, representado neste ato pela Prefeito Municipal Sr. JOÃO BENEDITO COSTA E SILVA, doravante designado **MUNICÍPIO**, e a(s) empresa(s) abaixo relacionada(s), representada(s) na forma de seu(s) estatuto(s) social(is), doravante denominada(s) **DETENTORA(S)**, resolvem firmar o presente ajuste para Registro de Preços, nos termos das Leis Federais n.ºs 8.666/1993 e 10.520/2002, bem como do edital de Pregão nos autos do processo em epígrafe, mediante condições e cláusulas a seguir estabelecidas.

### DETENTOR (1)

<b>EMPRESA:</b>			<b>CNPJ:</b>	
<b>ENDEREÇO:</b>			<b>N.º.</b>	
<b>E-MAIL:</b>			<b>FONE: ( )</b>	
<b>REPRESENTANTE:</b>				
<b>CI-RG</b>			<b>CPF:</b>	
Item	Marca	Quantidade	Preço Unitário	Preço Total
<b>TOTAL GERAL</b>				



# Município de Ocaucu

Avenida Celeste Casagrande, n.º 204 - Fones: (14) 3475-1204-Fax:3475-1516  
CEP 17.540-000 - O C A U Ç U / S P - CNPJ: 44.482.248/0001-01

*"Ocaucu Cidade Amiga"*

— ' ' ' —

## **CLÁUSULA PRIMEIRA - OBJETO**

**1.1 - "ATA DE REGISTRO DE PREÇOS OBJETIVANDO A AQUISIÇÃO DE GÊNEROS ALIMENTÍCIOS PARA TODOS OS SETORES DA ADMINISTRAÇÃO MUNICIPAL, PARA O PERÍODO DE 12,** conforme especificações constantes do **Anexo II** do Edital do **PREGÃO PRESENCIAL Nº 01/2023**, que passa a fazer parte integrante deste contrato.

## **CLÁUSULA SEGUNDA - PRAZO DE VIGÊNCIA**

**2.1 - O prazo de vigência desta Ata de Registro de Preços é de 12 (doze) meses,** contados a partir da data de sua assinatura.

## **CLÁUSULA TERCEIRA - DOS RECURSOS FINANCEIROS**

**3.1 - As despesas decorrentes da aplicação da presente Ata onerarão verbas a serem definidas quando da emissão de cada empenho.**

**3.2 - Inexiste a hipótese de atualização monetária ou reajustamento de preços, nos termos da Lei Federal n.º 8.840/94 e somente será admitida, nos limites da Lei, a recomposição de preços de que trata o art. 65, II, alínea "d", da Lei Federal n.º 8.666/93 e posteriores alterações.**

**3.3 - Na hipótese de sobrevirem fatos imprevisíveis ou previsíveis, porém de consequências incalculáveis, retardadores ou impeditivos da execução do ajustado, poderá ser revisada, objetivando a manutenção do equilíbrio econômico-financeiro inicial da Ata de Registro ou Contrato dela decorrente, mediante procedimento administrativo devidamente instaurado para recomposição dos preços contratados.**

## **CLÁUSULA QUARTA - DO GERENCIAMENTO DA ATA DE REGISTRO DE PREÇOS**

**4.1 - O gerenciamento deste Instrumento, nos aspectos operacional e contratual, será realizada pelo Diretor Municipal de Higiene e Saúde Sr. ISRAEL REZENDE DE LIMA , ao qual competirá velar pela perfeita exaço do pactuado, em conformidade com o previsto no edital, na proposta da DETENTORA e neste instrumento:**

**4.2 - Efetuar o controle dos fornecedores, dos preços, dos quantitativos fornecidos e das especificações do objeto registrado;**



# Município de Ocauçu

Avenida Celeste Casagrande, n.º 204 - Fones: (14) 3475-1204-Fax:3475-1516  
CEP 17.540-000 - O C A U Ç U / S P - CNPJ: 44.482.248/0001-01

*"Ocauçu Cidade Amiga"*

— ' ' ' —

**4.3** - Monitorar os preços dos produtos, de forma a manter atualizados os valores praticados no mercado, podendo rever os preços registrados a qualquer tempo, em decorrência de sua variação;

**4.4** - Conduzir eventuais procedimentos administrativos de renegociação de preços registrados, para fins de adequação às novas condições de mercado e de aplicação de penalidades;

**4.5** - Coordenar as formalidades e fiscalizar o cumprimento das condições ajustadas no edital da licitação e na presente Ata.

**4.6** - Em caso de eventual irregularidade, inexecução ou desconformidade na execução da Ata de Registro de Preços, o agente fiscalizador dará ciência à DETENTORA do sucedido, fazendo-o por escrito, bem assim das providências exigidas da DETENTORA para sanar a falha ou defeito apontado.

## **CLÁUSULA QUINTA - OBRIGAÇÕES DA DETENTORA**

**5.1** - Contratar com a Administração deste **MUNICÍPIO**, nas condições previstas no Edital do **PREGÃO (PRESENCIAL) N° 01/2023** e o preço registrado nesta Ata, os produtos objeto deste ajuste.

**5.2** - Manter-se durante toda a vigência deste Registro de Preços, em compatibilidade com as obrigações assumidas, todas as condições de habilitação e qualificação exigidas na licitação

## **CLÁUSULA SEXTA - OBRIGAÇÕES DO MUNICÍPIO**

**6.1** - A CONTRATANTE realizará o pagamento do objeto de acordo com as quantidades entregues em até 30 (trinta) dias corridos, contados da data de apresentação da(s) Nota(s) Fiscal(is)/Fatura(s), se de acordo com o solicitado e em conformidade com a Ata.

## **CLÁUSULA SETIMA - SANÇÕES**

**7.1** - A recusa injustificada da DETENTORA em assinar Ata de Registro de Preços, aceitar ou retirar a Nota de Empenho, dentro do prazo estabelecido pela Administração, caracteriza o descumprimento total da obrigação assumida, sujeitando-a às penalidades legalmente estabelecidas.

**7.2** - De acordo com o estabelecido nos artigos 86 e 87 da Lei n° 8.666/93, a CONTRATANTE poderá, garantida a prévia defesa, aplicar à DETENTORA:



# Município de Ocauçu

Avenida Celeste Casagrande, n.º 204 - Fones: (14) 3475-1204-Fax:3475-1516  
CEP 17.540-000 - O C A U Ç U / S P - CNPJ: 44.482.248/0001-01

*"Ocauçu Cidade Amiga"*

— ' ' ' —

- a) advertência formal, na ocorrência de descumprimento de qualquer das cláusulas contratuais;
- b) multa moratória de 0,5% (cinco décimos por cento) do valor total atualizado da Ata, a critério da CONTRATANTE, na ocorrência de atraso injustificado na execução de quaisquer obrigações, a partir do dia imediato ao do vencimento do prazo estipulado até a data da efetiva execução, limitado a 30 (trinta) dias, a partir dos quais será considerado, conforme o caso, descumprimento parcial ou total da obrigação;
- c) multa penal de 20% (vinte por cento) do valor total atualizado da Ata, quando a DETENTORA der causa à inexecução parcial da contratação;
- d) multa penal de 30% (trinta por cento) do valor total atualizado da Ata, quando a DETENTORA der causa à inexecução total da contratação;
- e) multa compensatória do valor integral e atualizado, comprovado, incluindo-se custos diretos e indiretos, do prejuízo causado pela DETENTORA à CONTRATANTE ou a terceiros;
- f) impedimento de licitar e de contratar com a Administração, pelo prazo que a CONTRATANTE fixar, obedecidos os limites previstos no artigo 87, III, da Lei n.º 8.666/93 ou, quando for o caso, no artigo 7º da Lei 10.520/2002, que será arbitrado de acordo com a natureza e a gravidade da falta, quando a adjudicatária, convocada dentro do prazo de validade da proposta, não celebrar o contrato, deixar de entregar ou apresentar documentação falsa exigida para a habilitação e/ou contratação, ensejar o retardamento da execução de seu objeto, não mantiver a proposta, falhar ou fraudar na execução do contrato, comportar-se de modo inidôneo ou cometer fraude fiscal, sem prejuízo das sanções previstas nesta Ata, e demais cominações legais;
- g) declaração de inidoneidade para licitar ou contratar com a Administração Pública, enquanto perdurarem os motivos determinantes da punição, ou até que seja promovida sua reabilitação perante a própria autoridade que aplicou a penalidade.

## **CLÁUSULA OITAVA - DISPOSIÇÕES GERAIS**

**8.1** - Considera-se parte integrante deste ajuste, como se nele estivessem transcritos, o Edital do **PREGÃO (PRESENCIAL) N.º 01/2023** com seus Anexos e a(s) proposta(s) da(s) **DETENTORA(S)**;



# Município de Ocauçu

Avenida Celeste Casagrande, n.º 204 - Fones: (14) 3475-1204-Fax:3475-1516  
CEP 17.540-000 - O C A U Ç U / S P - CNPJ: 44.482.248/0001-01

" Ocauçu Cidade Amiga "

— ' ' ' —

**8.2** - A existência de preços registrados não obriga o **MUNICÍPIO** a firmar as contratações que deles poderão advir.

## **CLÁUSULA NONA - FORO**

**9.1** - O foro competente para toda e qualquer ação decorrente da presente Ata de Registro de Preços é o Foro da Comarca de Marília, Estado de São Paulo.

**9.2** - Nada mais havendo a ser declarado, foi dada por encerrada a presente Ata que, lida e achada conforme, vai assinada pelas partes.

Ocauçu, xx de xxxxxxxxxxxxxxxx de 2023.

**P/ MUNICÍPIO**

**P/ DETENTOR (1)**

**AGENTE FISCALIZADOR**

**NOME:**

**CPF N.º.**

**TESTEMUNHAS:**

\_\_\_\_\_

**NOME**

**RG N.º**

**NOME**

**RG N.º**



# Município de Ocauçu

Avenida Celeste Casagrande, n.º 204 - Fones: (14) 3475-1204-Fax:3475-1516  
CEP 17.540-000 - O C A U Ç U / S P - CNPJ: 44.482.248/0001-01

"Ocauçu Cidade Amiga"

— ' ' ' —

## ANEXO V

**PREGÃO PRESENCIAL N.º. 44/2022.**

### DECLARAÇÃO

A empresa ....., CNPJ n.º ....., com endereço a ....., ora participante do certame referenciado que tem por objeto a **"ATA DE REGISTRO DE PREÇOS OBJETIVANDO A AQUISIÇÃO DE GÊNEROS ALIMENTÍCIOS PARA TODOS OS SETORES DA ADMINISTRAÇÃO MUNICIPAL, PARA O PERÍODO DE 12 MESES, conforme descrição detalhada no Anexo II"**, vem pela presente, através de seu signatário, DECLARAR que se compromete a efetuar a entrega dos alimentos nos prazos estabelecidos no edital, ou seja, em até 3 dias úteis após o pedido realizado.

*Por ser verdade assina a presente.*

\_\_\_\_\_ de \_\_\_\_\_ de 2023.

\_\_\_\_\_  
ASSINATURA E CARIMBO



# Município de Ocauçu

Avenida Celeste Casagrande, n.º 204 - Fones: (14) 3475-1204-Fax:3475-1516  
CEP 17.540-000 - O C A U Ç U / S P - CNPJ: 44.482.248/0001-01

" Ocauçu Cidade Amiga "

— ' ' ' —

## ANEXO VI DECLARAÇÃO DE HABILITAÇÃO

Eu \_\_\_\_\_ (nome completo), RG n.º \_\_\_\_\_,  
representante legal da \_\_\_\_\_  
(denominação da pessoa jurídica), CNPJ n.º \_\_\_\_\_, **DECLARO**,  
sob as penas da lei, que a empresa cumpre plenamente as exigências  
e os requisitos de habilitação previstos no instrumento  
convocatório do **Pregão Presencial n.º 01/2023**, realizado pelo  
Município de Ocauçu, inexistindo qualquer fato impeditivo de sua  
participação neste certame.

Local e data.

\_\_\_\_\_  
Assinatura do representante legal

Nome do representante: \_\_\_\_\_

RG do representante: \_\_\_\_\_





# Município de Ocauçu

Avenida Celeste Casagrande, n.º 204 - Fones: (14) 3475-1204-Fax:3475-1516  
CEP 17.540-000 - O C A U Ç U / S P - CNPJ: 44.482.248/0001-01

"Ocauçu Cidade Amiga"

— ' ' ' —

## ANEXO VII

**DECLARAÇÃO DE MICROEMPRESA (ME), EMPRESA DE PEQUENO PORTE (EPP), AGRICULTOR FAMILIAR, PRODUTOR RURAL PESSOA FÍSICA, MICROEMPREENDEDOR INDIVIDUAL (MEI) OU E SOCIEDADES COOPERATIVAS DE CONSUMO**

**DECLARO**, sob as penas da lei, sem prejuízo das sanções e multas previstas no ato convocatório, que a empresa \_\_\_\_\_ (denominação da pessoa jurídica), CNPJ nº \_\_\_\_\_ é

- ( ) **MICROEMPRESA - ME,**
- ( ) **EMPRESA DE PEQUENO PORTE - EPP,**
- ( ) **AGRICULTOR FAMILIAR,**
- ( ) **PRODUTOR RURAL PESSOA FÍSICA,**
- ( ) **MICROEMPREENDEDOR INDIVIDUAL - MEI,**
- ( ) **SPCIEDADE COOPERATIVA DE CONSUMO.**

nos termos do enquadramento previsto nos incisos I e II e §§ 1º e 2º, bem como não possui qualquer dos impedimentos previstos nos §§ 4º e seguintes todos do artigo 3º da **Lei Complementar nº 123, de 14 de dezembro de 2006**, cujos termos declaro conhecer na íntegra, **estando apta**, portanto, a exercer o direito de preferência como critério de desempate e comprovar a regularidade fiscal nos termos previstos nos artigos 42 a 45 da referida Lei Complementar, no procedimento licitatório do **Pregão Presencial nº 01/2023**, realizado pelo do Município de Ocauçu.

Local e data.

\_\_\_\_\_  
Assinatura do representante legal

Nome do representante: \_\_\_\_\_

RG do representante: \_\_\_\_\_



# Município de Ocauçu

Avenida Celeste Casagrande, n.º 204 - Fones: (14) 3475-1204-Fax:3475-1516  
CEP 17.540-000 - O C A U Ç U / S P - CNPJ: 44.482.248/0001-01

*"Ocauçu Cidade Amiga"*

— ' ' ' —

**ANEXO VIII**  
**DECLARAÇÃO DE SITUAÇÃO REGULAR**  
**PERANTE O MINISTÉRIO DO TRABALHO**

Eu \_\_\_\_\_ (nome completo), representante legal da empresa \_\_\_\_\_ (denominação da pessoa jurídica), interessada em participar do **Pregão Presencial nº 01/2023**, do Município de Ocauçu, declaro, sob as penas da lei, que, nos termos do inciso V do artigo 27 da Lei nº 8.666, de 21 de junho de 1993 e alterações posteriores, a \_\_\_\_\_ (denominação da pessoa jurídica) encontra-se em situação regular perante o Ministério do Trabalho, no que se refere à observância do disposto no inciso XXXIII do artigo 7º da Constituição Federal.

Local e data.

\_\_\_\_\_  
Assinatura do representante legal

Nome do representante: \_\_\_\_\_

RG do representante: \_\_\_\_\_



# Município de Ocauçu

Avenida Celeste Casagrande, n.º 204 - Fones: (14) 3475-1204-Fax:3475-1516  
CEP 17.540-000 - O C A U Ç U / S P - CNPJ: 44.482.248/0001-01

*"Ocauçu Cidade Amiga"*

— ' ' ' ' —

## ANEXO IX

### DECLARAÇÃO DE INEXISTÊNCIA DE FATOS IMPEDITIVOS

Eu \_\_\_\_\_ (nome completo), representante legal da empresa \_\_\_\_\_ (denominação da pessoa jurídica), interessada em participar do **Pregão Presencial n° 01/2023**, do Município de Ocauçu, declaro, sob as penas da lei, que inexistente qualquer fato impeditivo á sua participação na licitação citada, que não foi declarada suspensa nem inidônea para contratar com o poder público de qualquer esfera e que se compromete a comunicar a ocorrência de qualquer fato superveniente.

Local e data.

\_\_\_\_\_  
Assinatura do representante legal

Nome do representante: \_\_\_\_\_

RG do representante: \_\_\_\_\_

inexistente qualquer fato impeditivo á sua participação na licitação citada, que não foi declarada suspensa nem inidônea para contratar com o poder público de qualquer esfera e que se compromete a comunicar a ocorrência de qualquer fato superveniente.