

CHÁCARA SÃO JOÃO - APARECIDO DEOLINDO DA SILVA (ANTERIORMENTE SÍTIO SANTO ANTONIO I  
GLEBA "A" PREFEITURA MUNICIPAL DE OCAUÇÚ

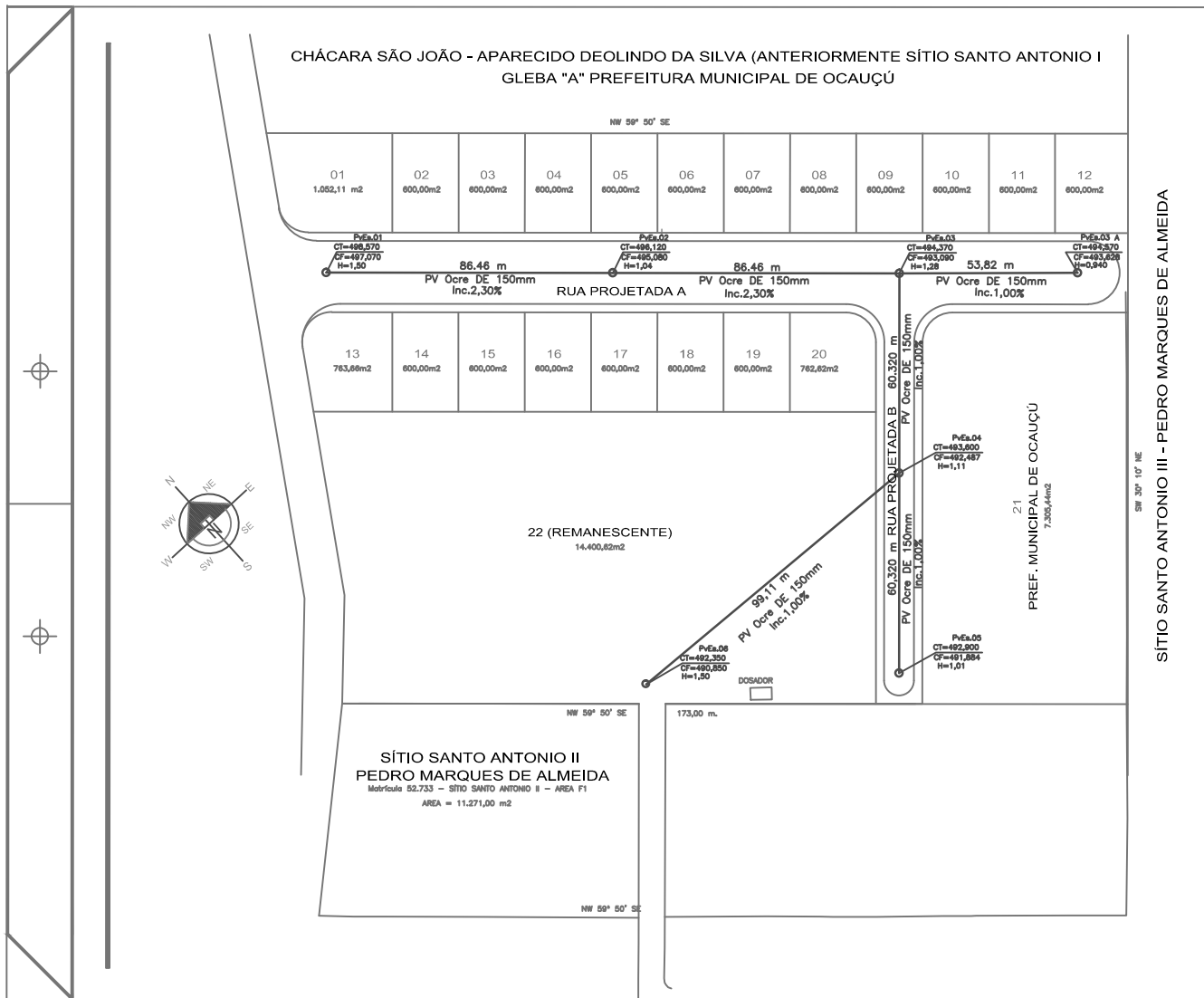

DESENHOS DE REFERÊNCIA			NÚMERO	NOME	ELABORADO POR	F.H TOPOGRAFIA REDE DE ESGOTO SANITÁRIO OCAUÇÚ-S.PAULO		Nº
					DEB. LEONARDO DA SILVA	28/11/17		REV. 01
					PROJ. LEONARDO DA SILVA	28/01/17		Nº COTEJADA
					APROVADO POR SR		AREA PROJ.	ESCALA
					ARL.	OREA 300	12/20	1/1000.