



Município de Ocauçu

Avenida Celeste Casagrande, n.º 204 - Fones: (0**14) 3475-1204 - Fax: 3475-1516

CEP 17.540-000 - OCAUÇU / SP - CNPJ: 44.482.248/0001-01

"Ocauçu Cidade Amiga"

—'—'—

EDITAL N.º 11/2020

PREGÃO PRESENCIAL N.º 07/2020

PROCESSO LICITATÓRIO N.º 29/2020

PROCESSO ADMINISTRATIVO N.º 1157/2020

TIPO DE LICITAÇÃO: MENOR PREÇO POR ITEM

TIPO DE LICITAÇÃO: **MENOR PREÇO POR ITEM.**

DATA DA SEÇÃO PÚBLICA: **12-05-2020 às 09:00 horas.**

OBJETO: "ATA DE REGISTRO DE PREÇOS OBJETIVANDO A AQUISIÇÃO PARCELADA DE MATERIAIS E EQUIPAMENTOS DE INFORMATICA, PELO PERIODO DE 12 MESES, conforme descrição detalhada no anexo II".

LOCAL DA REALIZAÇÃO DA SESSÃO; ESCLARECIMENTOS: **Seção de Licitações**, localizada na PREFEITURA DE OCAUÇU, com endereço na Avenida Celeste Casagrande, n.º 204, Centro, Estado de São Paulo, E-MAIL: licitacao@ocauçu.sp.gov.br, telefone: (14) 3475-1516 - 3475-1204.

A SENHORA ALESANDRA COLOMBO MARANA, PREFEITA DE OCAUÇU, ESTADO DE SÃO PAULO, torna público que se acha aberta neste Município de Ocauçu/SP, licitação na modalidade PREGÃO (PRESENCIAL), do tipo **MENOR PREÇO POR ITEM**, objetivando o Registro de Preços do(s) material(is) relacionado(s) no Anexo II.

Licitação com Reserva de Cota para Microempresas, Empresas de Pequeno Porte, agricultor familiar, produtor rural pessoa física, microempreendedor individual MEI e sociedades cooperativas de consumo, estabelecida pelas Leis Complementares n.ºs. 123/2006 e 147/2014. Certame que será regido pela Lei Federal n.º 10.520, de 17 de julho de 2002, aplicando-se, subsidiariamente, no que couberem, as disposições da Lei Federal n.º 8.666, de 21 de junho de 1993, da Lei Estadual n.º 6.544, de 22 de novembro de 1989, e suas alterações.

O presente Edital terá:



Município de Ocaucu

Avenida Celeste Casagrande, n.º 204 - Fones: (0**14) 3475-1204 - Fax: 3475-1516

CEP 17.540-000 - OCAUCU / SP - CNPJ: 44.482.248/0001-01

"Ocaucu Cidade Amiga"

— ' ' ' ' —

ITEM identificado como "COTA PRINCIPAL", interessados que satisfaçam todas as exigências, especificações e normas contidas neste Edital e seus Anexos.

ITEM identificado como "ITENS EXCLUSIVOS" somente poderão participar (EXCLUSIVAMENTE) as empresas enquadradas como Microempresas ME, Empresas de Pequeno Porte EPP, agricultor familiar, produtor rural pessoa física, microempreendedor individual MEI e sociedades cooperativas de consumo que atenderem as exigências deste edital e estejam em conformidade com os termos do art. 3º, incisos I e II, da Lei Complementar nº 123/2006, e demais condições estabelecidas na Lei Complementar 147/14.

Integram este Edital os Anexos de I a VII.

ANEXO I - Recibo de Retirada de Edital;

ANEXO I-A - Passo a passo para cotação

ANEXO II - Memorial Descritivo;

ANEXO III - Proposta Comercial;

ANEXO IV - Declaração de Habilitação;

ANEXO V - Declaração de Enquadramento de ME e/ou EPP;

ANEXO VI - Declaração de Situação Regular perante Ministério do Trabalho;

ANEXO VII - Declaração de inexistência de fatos impeditivos;

ANEXO VIII - Modelo de Declaração de Dados da Empresa;

ANEXO IX - Declaração de conhecimento das informações e que aceita todas as condições do Edital, para cumprimento das obrigações do objeto da licitação;

ANEXO X - Indicação do responsável ou responsáveis que assinarão a Ata de Registro de Preços e Termo de Ciência e Notificação, com a qualificação completa e cargo que ocupa ou ocupam na empresa, nº do CPF e, se procurador o instrumento de mandato.

As propostas deverão obedecer às especificações e exigências constantes deste instrumento convocatório, bem como do **Anexo II**.

A quantidade indicada no **Anexo II** representa estimativa de consumo anual sem que haja obrigação de aquisição total.

1 - PARTICIPAÇÃO

1.1 - Poderão participar desta licitação as empresas do ramo de atividade pertinente ao objeto licitado e que atendam aos requisitos de habilitação previstos neste Edital.



Município de Ocaucu

Avenida Celeste Casagrande, n.º 204 - Fones: (0**14) 3475-1204 - Fax: 3475-1516

CEP 17.540-000 - O C A U Ç U / S P - CNPJ: 44.482.248/0001-01

"Ocaucu Cidade Amiga"

—'—'—

1.1.1 - Em obediência ao determinado pela Lei Complementar n° 147/2014, para a **COTA EXCLUSIVA**, somente poderão participar desta licitação Microempresas ME, Empresas de Pequeno Porte EPP, agricultor familiar, produtor rural pessoa física, microempreendedor individual MEI e sociedades cooperativas de consumo.

1.1.2 - Para a **COTA PRINCIPAL**, poderão participar todas as empresas, independentemente de ser ME ou EPP.

1.2 - Não será permitida a participação de empresas:

1.2.1 - Estrangeiras que não funcionem no País;

1.2.2 - Reunidas sob a forma de consórcio, qualquer que seja sua forma de constituição;

1.2.3 - Suspensas temporariamente para licitar e impedidas de contratar com esta Administração nos termos do inciso III do artigo 87 da Lei 8.666/93 e suas alterações posteriores;

1.2.4 - Impedidas de licitar e contratar nos termos do art. 7º da Lei 10.520/02;

1.2.5 - Impedidas de licitar e contratar nos termos do art. 10º da Lei 9.605/98;

1.2.6 - Declaradas inidôneas pelo Poder Público e não reabilitadas.

1.3 - A entrega dos gêneros alimentícios deverá ocorrer na sede do município, de forma fracionada, mediante requisição do setor competente, sem vinculação de quantidades mínimas, **em até 10 (dez) dias corridos** contados do recebimento pela empresa adjudicatária da **Autorização de Compra**. A contratante não manterá em estoque os produtos objeto desta licitação.

1.4 - **Para facilitar e agilizar os processos licitatórios pedimos a gentileza, se possível, que as empresas participantes tragam as propostas além da forma impressa conforme pede o edital, também salvas em Pen Drive ou mídia DVD, seguindo o passo a passo do Anexo I-A.**

2 - CREDENCIAMENTO

2.1 - Por ocasião da fase de credenciamento dos licitantes, deverá ser apresentado o que se segue:

2.1.1 - Quanto aos representantes:

a) Tratando-se de **Representante Legal** (sócio, proprietário, dirigente ou assemelhado), instrumento constitutivo da empresa registrado na Junta Comercial, ou tratando-se de sociedade simples, o ato constitutivo registrado no Cartório de Registro Civil de Pessoas Jurídicas, no qual estejam expressos seus poderes para exercer direitos e assumir obrigações em decorrência de tal investidura;



Município de Ocaucu

Avenida Celeste Casagrande, n.º 204 - Fones: (0**14) 3475-1204 - Fax: 3475-1516

CEP 17.540-000 - OCAUCU/SP - CNPJ: 44.482.248/0001-01

"Ocaucu Cidade Amiga"

—'—'—

b) Tratando-se de **Procurador**, instrumento público de procuração ou **instrumento particular com firma reconhecida do representante legal que o assina**, do qual constem poderes para formular ofertas e lances, negociar preço, interpor recursos e desistir de sua interposição, bem como praticar todos os demais atos pertinentes ao certame. No caso de instrumento particular, o procurador deverá apresentar instrumento constitutivo da empresa na forma estipulada no subitem "a";

c) O representante (legal ou procurador) da empresa interessada deverá identificar-se exibindo documento oficial que contenha foto;

d) O licitante que não contar com **representante** presente na sessão ou, ainda que presente, não puder praticar atos em seu nome por conta da apresentação de documentação defeituosa, ficará impedido de participar da fase de lances verbais, de negociar preços, de declarar a intenção de interpor ou de renunciar ao direito de interpor recurso, ficando mantido, portanto, o preço apresentado na proposta escrita, que há de ser considerada para efeito de ordenação das propostas e apuração do menor preço por item;

e) Encerrada a fase de credenciamento pelo Pregoeiro, não serão admitidos credenciamentos de eventuais licitantes retardatários;

f) Será admitido apenas **01 (um) representante** para cada licitante credenciado, sendo que cada um deles poderá representar apenas um licitante credenciado.

2.1.2 - Quanto ao pleno atendimento aos requisitos de habilitação: Declaração de pleno atendimento aos requisitos de habilitação e inexistência de qualquer fato impeditivo à participação, que deverá ser feita de acordo com o modelo estabelecido no Anexo IV deste Edital, e apresentada FORA dos Envelopes n° 01 (Proposta) e n° 02 (Habilitação).

2.1.3 - Quanto às Microempresas ME, Empresas de Pequeno Porte EPP, agricultor familiar, produtor rural pessoa física, microempreendedor individual MEI e sociedades cooperativas de consumo:

Declaração de Microempresas ME, Empresas de Pequeno Porte EPP, agricultor familiar, produtor rural pessoa física, microempreendedor individual MEI e sociedades cooperativas de consumo visando ao exercício dos direitos previstos nos artigos 42 a 45 da Lei Complementar n° 123/06, que deverá ser feita de acordo com o modelo estabelecido no **Anexo V** deste Edital, e apresentada **FORA** dos Envelopes n° 01 (Proposta) e n° 02 (Habilitação).

Caso a Microempresas ME, Empresas de Pequeno Porte EPP, agricultor familiar, produtor rural pessoa física, microempreendedor individual MEI e sociedades cooperativas de consumo não apresente o documento especificado no **Anexo V** deste Edital, interpretar-se-á



Município de Ocaucu

Avenida Celeste Casagrande, n.º 204 - Fones: (0**14) 3475-1204 - Fax: 3475-1516

CEP 17.540-000 - O C A U Ç U / S P - CNPJ: 44.482.248/0001-01

"Ocaucu Cidade Amiga"

—'—'—

como renúncia tácita aos benefícios da Lei Complementar n.º 123/2006 e 147/2014.

3 - FORMA DE APRESENTAÇÃO DA PROPOSTA E DOS DOCUMENTOS DE HABILITAÇÃO

A Proposta e os Documentos de Habilitação deverão ser apresentados separadamente, em dois envelopes fechados e indevassáveis, contendo em sua parte externa os seguintes dizeres:

DENOMINAÇÃO:

ENVELOPE N° 01 - PROPOSTA

PREGÃO PRESENCIAL N° 07/2020

PROC. LICITATÓRIO N° 29/2020

DENOMINAÇÃO:

ENVELOPE N° 02 - HABILITAÇÃO

PREGÃO PRESENCIAL N° 07/2020

PROC. LICITATÓRIO N° 29/2020

4 - PROPOSTA

4.1 - Apresentar dentro Envelope n°. 01 - PROPOSTA DE PREÇOS:

DECLARAÇÃO, preferencialmente em papel timbrado, carimbado e assinado pelo representante legal, indicando os dados da empresa: CNPJ, Inscrição Estadual, Inscrição Municipal, endereço/CEP, telefone/fax, e-mail, conta bancária (em nome da empresa - Pessoa Jurídica), número e objeto do Pregão, prazo de validade da proposta de 60 (sessenta) dias e data, conforme modelo do **ANEXO VI**.

4.2 - O Anexo III poderá ser utilizado para a apresentação da **Proposta**, datilografado, impresso ou preenchido a mão de forma legível, em língua portuguesa, salvo quanto às expressões técnicas de uso corrente, sem rasuras, emendas, borrões ou entrelinhas, sem ofertas alternativas, datado e assinado pelo representante legal do licitante ou pelo procurador.

4.3 - Não serão admitidas, posteriormente, alegações de enganos, erros ou distrações na apresentação das propostas comerciais, como justificativas de quaisquer acréscimos ou solicitações de reembolsos e indenizações de qualquer natureza.

4.4 - Deverão estar consignados na proposta:

4.4.1 - A denominação, endereço/CEP, telefone/fax, e-mail e CNPJ do licitante;

4.4.2 - Valor unitário do item em algarismos e o total por extenso, expressos em moeda corrente nacional, apurados à data de sua apresentação, sem inclusão de qualquer encargo financeiro ou previsão inflacionária, incluindo, além do lucro, todas as despesas resultantes de impostos, taxas, tributos, frete e demais encargos, assim como todas as despesas diretas ou indiretas relacionadas com o integral fornecimento do objeto da presente licitação;

a) O preço ofertado é fixo e deverá ser apresentado com precisão de duas casas decimais;



Município de Ocaucu

Avenida Celeste Casagrande, n.º 204 - Fones: (0**14) 3475-1204 - Fax: 3475-1516

CEP 17.540-000 - OCAUCU / SP - CNPJ: 44.482.248/0001-01

"Ocaucu Cidade Amiga"

—'—'—

b) Para os licitantes que fizerem lances será considerado o último valor ofertado.

4.4.3 - Marca dos produtos cotados;

4.4.4 - Prazo de entrega não poderá ser superior a 10 (DEZ) dias corridos contados do recebimento pela empresa adjudicatária da **Autorização de Compra;**

4.4.5 - Prazo de validade da proposta de, no mínimo, 60 (sessenta) dias corridos, contados a partir da data de abertura dos envelopes, podendo ser prorrogado por acordo das partes;

4.4.6 - Declaração impressa na proposta de que os produtos ofertados atendem todas as especificações exigidas no Anexo II;

4.4.7 - Declaração impressa na proposta de que os preços apresentados contemplam todos os custos diretos e indiretos referentes ao objeto licitado.

4.4.8 - Para o Item 8 - Deverá ser apresentado obrigatoriamente junto com a proposta de preços certificações IEC 60.950 IEC 61.000: 61000-4-2; 61000-4-3; 61000-4-4; 61000-4-5; 61000-4-6; 61000-4-8; 61000-4-11; 61000-3-2; 61000-3-3. CISPR 22 CISPR 24.

4.4.9 - Para os Itens 15, 16, 17 e 26 - Deverá ser apresentado juntamente com a proposta de preços o manual técnico ou folheto técnico do produto ofertado.

4.5 - A não apresentação das certificações, manual ou folheto técnico, que trata os itens 4.4.8 e 4.4.9, incumbira na desclassificação do Licitante.

5 - DOCUMENTAÇÃO DE HABILITAÇÃO

Para a habilitação **todos os licitantes**, deverão apresentar a seguinte documentação:

5.1 - HABILITAÇÃO JURÍDICA, conforme o caso:

a) Em se tratando de sociedades empresárias ou simples, o ato constitutivo, estatuto ou contrato social em vigor, devidamente registrado, conforme o caso, na Junta Comercial ou no Cartório de Registro Civil de Pessoas Jurídicas, nos termos da lei e, no caso de sociedades por ações, acompanhado de documentos de eleição de seus administradores;

a.1) Os documentos descritos no item anterior deverão estar acompanhados de todas as alterações ou da consolidação respectiva, conforme legislação em vigor;

b) Decreto de autorização e Ato de Registro ou Autorização para Funcionamento expedido pelo órgão competente, tratando-se de empresa ou sociedade estrangeira em funcionamento no país, quando a atividade assim o exigir;



Município de Ocaucu

Avenida Celeste Casagrande, n.º 204 - Fones: (0**14) 3475-1204 - Fax: 3475-1516

CEP 17.540-000 - OCAUCU/SP - CNPJ: 44.482.248/0001-01

"Ocaucu Cidade Amiga"

—'—'—

c) Os documentos relacionados no subitem "a" **não** precisarão constar do **Envelope n° 02 - Habilitação** se tiverem sido apresentados para o credenciamento neste Pregão.

5.2 - REGULARIDADE FISCAL E TRABALHISTA

a) **Prova de inscrição no Cadastro Nacional de Pessoas Jurídicas do Ministério da Fazenda (CNPJ);**

b) **Prova de inscrição no Cadastro de Contribuintes Estadual ou Municipal**, relativo à sede do licitante, pertinente ao seu ramo de atividade e compatível com o objeto do certame;

c) **Prova de regularidade para com as Fazendas Federal, Estadual e Municipal**, do domicílio ou sede do licitante, ou outra equivalente na forma da lei, mediante a apresentação das seguintes certidões:

c.1) Certidão Conjunta Negativa de Débitos ou Certidão Conjunta Positiva com Efeitos de Negativa, relativos a Tributos Federais e à Dívida Ativa da União, expedida pela Secretaria da Receita Federal;

c.2) Certidão de Regularidade de ICMS - Imposto sobre Circulação de Mercadorias e Serviços, expedida pela Secretaria da Fazenda ou Certidão Negativa de Débitos Tributários expedida pela Procuradoria Geral do Estado de São Paulo, nos termos da Resolução Conjunta SF/PGE 03, de 13/08/2010 ou declaração de isenção ou de não incidência assinada pelo representante legal do licitante, sob as penas da lei;

c.3) Certidão Negativa ou Positiva com Efeitos de Negativa de Tributos Mobiliários, expedida pela Secretaria Municipal de Finanças da sede da licitante;

d) **Prova de regularidade perante o Fundo de Garantia por Tempo de Serviço -FGTS**, por meio da apresentação do CRF - Certificado de Regularidade do FGTS;

e) Prova de inexistência de débitos inadimplidos perante a Justiça do Trabalho, mediante a apresentação da **Certidão Negativa de Débitos Trabalhistas (CNDT) ou Certidão Positiva de Débitos Trabalhistas**, nos termos do Título VII-A da Consolidação das Leis do Trabalho, aprovada pelo Decreto-Lei no 5.452, de 1º de maio de 1943;

f) A comprovação de regularidade fiscal das Microempresas ME, Empresas de Pequeno Porte EPP, agricultor familiar, produtor rural pessoa física, microempreendedor individual MEI e sociedades cooperativas de consumo somente será exigida para efeito de **assinatura do contrato;**

f.1) As Microempresas ME, Empresas de Pequeno Porte EPP, agricultor familiar, produtor rural pessoa física, microempreendedor individual MEI e sociedades cooperativas de consumo, por ocasião da participação neste certame, deverão apresentar toda a documentação



Município de Ocaúçu

Avenida Celeste Casagrande, n.º 204 - Fones: (0**14) 3475-1204 - Fax: 3475-1516

CEP 17.540-000 - OCAUÇU/SP - CNPJ: 44.482.248/0001-01

"Ocaúçu Cidade Amiga"

—'—'—

exigida para fins de comprovação de regularidade fiscal, mesmo que esta apresente alguma restrição;

f.2) Havendo alguma restrição na comprovação da regularidade fiscal, será assegurado o prazo de **cinco dias úteis**, a contar da **publicação da homologação do certame**, prorrogáveis por igual período, a critério deste Município de Ocaúçu, para a regularização da documentação, pagamento ou parcelamento do débito, e emissão de eventuais certidões negativas ou positivas com efeito de certidão negativa;

f.3) A não regularização da documentação, no prazo previsto no subitem g.2, implicará na **decadência do direito à contratação**, sem prejuízo das sanções previstas neste edital, procedendo-se à convocação dos licitantes para, em sessão pública, retomar os atos referentes ao procedimento licitatório, nos termos do art. 4º, inciso XXIII, da Lei 10.520/02.

5.3 - QUALIFICAÇÃO ECONÔMICO-FINANCEIRA

a) Certidão negativa de falência ou recuperação judicial expedida pelo distribuidor da sede da pessoa jurídica.

a.1) Para empresas que estejam em processo de recuperação judicial, estas deverão apresentar, o Plano de Recuperação já homologado pelo juízo competente e em pleno vigor, sem prejuízo do atendimento a todos os requisitos de habilitação econômico-financeira estabelecidos no edital, conforme Súmula nº 50 do TCSP.

5.4 - DOCUMENTAÇÃO COMPLEMENTAR

a) Declaração do licitante, elaborada em papel timbrado e subscrita por seu representante legal, de que se **encontra em situação regular perante o Ministério do Trabalho**, conforme modelo anexo ao Decreto Estadual nº 42.911, de 06.03.98 (**Anexo VI**).

b) Declaração de que inexistente qualquer fato impeditivo à sua participação na licitação, que não foi declarada inidônea e não está impedida de contratar com o Poder Público, ou suspensão de contratar com a Administração (**Anexo VII**).

c) Declaração de conhecimento das informações e que aceita todas as condições do Edital, para cumprimento das obrigações do objeto da licitação (**ANEXO IX**).

d) Indicação do responsável ou responsáveis que assinarão a Ata de Registro de Preços e Termo de Ciência e Notificação, com a qualificação completa e cargo que ocupa ou ocupam na empresa, nº do CPF e, se procurador o instrumento de mandato (**ANEXO X**).

5.5 - DISPOSIÇÕES GERAIS SOBRE A DOCUMENTAÇÃO DE HABILITAÇÃO



Município de Ocauçu

Avenida Celeste Casagrande, n.º 204 - Fones: (0**14) 3475-1204 - Fax: 3475-1516

CEP 17.540-000 - OCAUÇU / SP - CNPJ: 44.482.248/0001-01

"Ocauçu Cidade Amiga"

—'—'—

5.5.1 - Os documentos poderão ser apresentados no original, por qualquer processo de cópia, autenticada por cartório competente, ou mesmo cópia simples, desde que acompanhada do original para que seja autenticado pelo Pregoeiro ou por um dos membros da Equipe de Apoio no ato de sua apresentação;

5.5.2 - Não serão aceitos **protocolos de entrega** ou **solicitação de documentos** em substituição aos documentos ora exigidos, inclusive no que se refere às certidões;

5.5.3 - Na hipótese de não constar prazo de validade das certidões apresentadas, este Município de Ocauçu aceitará como válidas as expedidas até **90** (noventa) **dias** imediatamente anteriores à data de apresentação das propostas;

5.5.4 - Se o licitante for a **matriz**, todos os documentos deverão estar em nome da matriz, e se for a **filial**, todos os documentos deverão estar em nome da filial, exceto aqueles documentos que, pela própria natureza, comprovadamente, forem emitidos somente em nome da matriz;

a) Caso o licitante pretenda que um de seus estabelecimentos, que não o participante desta licitação, execute o futuro contrato, deverá apresentar toda documentação de ambos os estabelecimentos, disposta nos itens 5.1 a 5.5;

5.5.5 - Se algum documento apresentar falha não sanável na sessão acarretará a **inabilitação** do licitante;

5.5.6 - O Pregoeiro ou a Equipe de Apoio diligenciará efetuando consulta direta na internet nos **sites** dos órgãos expedidores para verificar a veracidade dos documentos obtidos por este meio eletrônico.

6 - PROCEDIMENTO E JULGAMENTO DAS PROPOSTAS

6.1 - No horário e local indicados neste Edital será aberta a sessão pública, iniciando-se pela fase de credenciamento dos licitantes interessados em participar deste certame, ocasião em que serão apresentados os documentos indicados no item 2.1.

6.2 - Encerrada a fase de credenciamento, os licitantes entregarão ao Pregoeiro os **Envelopes n° 01** e **n° 02**, contendo, cada qual, separadamente, a Proposta de Preços e a Documentação de Habilitação.

6.3 - O julgamento será feito pelo critério de **menor preço por item**, observadas as especificações técnicas e parâmetros mínimos definidos neste Edital.

6.3.1 - Havendo divergência entre os valores, prevalecerá o **valor total por extenso** e as correções efetuadas serão consideradas para apuração do valor da proposta.



Município de Ocaucu

Avenida Celeste Casagrande, n.º 204 - Fones: (0**14) 3475-1204 - Fax: 3475-1516

CEP 17.540-000 - O C A U Ç U / S P - CNPJ: 44.482.248/0001-01

"Ocaucu Cidade Amiga"

—'—'—

6.4 - A análise das propostas pelo Pregoeiro visará ao atendimento das condições estabelecidas neste Edital e seus anexos, sendo **desclassificadas** as propostas:

6.4.1 - Cujo objeto não atenda às especificações, prazos e condições fixados neste Edital;

6.4.2 - Que apresentem preço ou vantagem baseados exclusivamente em propostas ofertadas pelos demais licitantes;

6.4.3 - Que contiverem cotação de objeto diverso daquele constante neste Edital.

6.5 - Na hipótese de desclassificação de todas as propostas, o Pregoeiro dará por encerrado o certame, lavrando-se ata a respeito.

6.6 - As propostas classificadas serão selecionadas para a **etapa de lances**, com observância dos seguintes critérios:

6.6.1 - Seleção da proposta de menor preço por item e das demais com preços até **10%** (dez por cento) superiores àquela;

6.6.2 - Não havendo pelo menos **três** propostas nas condições definidas no item anterior, serão selecionadas as propostas que apresentarem os menores preços, até o máximo de **três**. No caso de empate das propostas, serão admitidas todas estas, independentemente do número de licitantes;

6.6.3 - O Pregoeiro convidará individualmente os autores das propostas selecionadas a formular lances de forma verbal e sequencial, a partir do autor da proposta de maior preço e, os demais, em ordem decrescente de valor, decidindo-se por meio de **sorteio** no caso de empate de preços;

a) O licitante sorteado em primeiro lugar escolherá a posição na ordenação de lances em relação aos demais empatados, e assim sucessivamente até a definição completa da ordem de lances.

6.7 - A etapa de lances será considerada encerrada quando todos os participantes dessa etapa declinarem da formulação de lances.

6.7.1 - Os lances deverão ser formulados em valores distintos e decrescentes, inferiores à proposta de menor preço, observada a redução mínima indicada entre os lances de: - **R\$ 0,01 (um centavo de real)** sobre o objeto exposto no edital.

6.8 - Após a fase de lances serão **classificadas**, na **ordem crescente dos valores**, as propostas não selecionadas por conta da regra disposta no item 6.6.1, e aquelas selecionadas para a etapa de lances, considerando-se para estas, o último preço ofertado.

6.9 - Não poderá haver desistência dos lances ofertados, sujeitando-se o licitante desistente às penalidades legais cabíveis.

6.10 - O Pregoeiro poderá **negociar** com o autor da oferta de menor valor com vistas à redução do preço.



Município de Ocaucu

Avenida Celeste Casagrande, n.º 204 - Fones: (0**14) 3475-1204 - Fax: 3475-1516

CEP 17.540-000 - OCAUCU/SP - CNPJ: 44.482.248/0001-01

"Ocaucu Cidade Amiga"

—'—'—

6.11 - Após a negociação, se houver, o Pregoeiro examinará a **aceitabilidade do menor preço por item**, decidindo motivadamente a respeito;

6.12 - Considerada aceitável a oferta de menor preço por item, no momento oportuno, a critério do Pregoeiro, será verificado o atendimento do licitante às condições habilitatórias estipuladas neste Edital;

6.12.1 - Eventuais falhas, omissões ou outras irregularidades nos documentos de habilitação, efetivamente entregues, poderão ser saneadas na sessão pública de processamento do Pregão, até a decisão sobre a habilitação, sendo vedada a apresentação de documentos novos;

6.12.2 - A verificação será certificada pelo Pregoeiro, que anexará aos autos os documentos passíveis de obtenção por meio eletrônico, salvo impossibilidade devidamente justificada;

6.12.3 - Este Município de Ocaucu não se responsabilizará pela eventual indisponibilidade dos meios eletrônicos de informações, no momento da verificação. Ocorrendo essa indisponibilidade e não sendo apresentados os documentos alcançados pela verificação, o licitante será **inabilitado**.

6.13 - Constatado o atendimento pleno aos requisitos de habilitação previstos neste Edital, o licitante será **habilitado e declarado vencedor**;

6.13.1 - Se a oferta de menor preço por item não for aceitável, ou se o licitante não atender às exigências de habilitação, o Pregoeiro examinará as ofertas subsequentes, na ordem de classificação, podendo negociar com os respectivos autores, até a apuração de uma proposta que, verificada sua aceitabilidade e a habilitação do licitante, será declarada vencedora.

6.14 - Conhecida a proponente vencedora, o **pregoeiro** consultará as demais classificadas se aceitam fornecer ao preço daquela as quantidades ofertadas;

6.14.1- Em seguida, o **pregoeiro** deverá abrir os **envelopes** contendo os **DOCUMENTOS DE HABILITAÇÃO** das proponentes que aceitaram a proposição contida no **subitem 6.14**, decidindo sobre as correspondentes **habilitações**, nos termos das previsões estampadas nos **subitens 6.12.1, 6.12.2 e 6.12.3**;

6.14.2- As proponentes consideradas habilitadas serão incluídas na Ata de Registro de Preços, observada a ordem de classificação a que se referem os **subitens 6.8 a 6.11**.

6.15 - Da sessão será lavrada **ata** circunstanciada, na qual serão registradas as ocorrências relevantes e que, ao final, será assinada pelo Pregoeiro e Equipe de apoio e pelos licitantes presentes.



Município de Ocaúçu

Avenida Celeste Casagrande, n.º 204 - Fones: (0**14) 3475-1204 - Fax: 3475-1516

CEP 17.540-000 - OCAUÇU / SP - CNPJ: 44.482.248/0001-01

"Ocaúçu Cidade Amiga"

—'—'—

6.16 - O Pregoeiro, na fase de julgamento, poderá promover quaisquer **diligências** julgadas necessárias à análise das propostas, da documentação, e declarações apresentadas, devendo os licitantes atender às solicitações no prazo por ele estipulado, contado do recebimento da convocação.

7 - IMPUGNAÇÃO AO EDITAL, RECURSO, ADJUDICAÇÃO E HOMOLOGAÇÃO

7.1 - Até **dois dias úteis** da data fixada para o recebimento das propostas, qualquer pessoa poderá solicitar esclarecimentos, providências ou impugnar o ato convocatório do Pregão.

7.2 - Eventual impugnação deverá ser dirigida ao subscritor deste Edital e **protocolada** na Seção de Licitações;

7.2.1 - Acolhida a petição contra o ato convocatório, em despacho fundamentado, será designada nova data para a realização deste certame.

7.3 - A entrega da proposta, sem que tenha sido tempestivamente impugnado este Edital, implicará na plena aceitação, por parte das interessadas, das condições nele estabelecidas.

7.4 - Dos atos do Pregoeiro cabem recurso, devendo haver manifestação verbal imediata na própria sessão pública, com o devido registro em ata da síntese da motivação da sua intenção, abrindo-se então o prazo de **três dias** que começará a correr a partir do dia em que houver expediente neste Município de Ocaúçu para a apresentação das razões, por meio de memoriais, ficando os demais licitantes, desde logo, intimados para apresentar contrarrazões, em igual número de dias, que começarão a correr no término do prazo do recorrente, sendo-lhes assegurada vista imediata dos autos;

7.4.1 - Na hipótese de interposição de recurso, o Pregoeiro encaminhará os autos devidamente fundamentado à autoridade competente;

7.4.2 - O recurso contra decisão do Pregoeiro terá efeito suspensivo e o seu acolhimento resultará na invalidação apenas dos atos insuscetíveis de aproveitamento;

7.4.3 - Os recursos devem ser protocolados no PROTOCOLO localizado na PREFEITURA MUNICIPAL DE OCAUÇU, com endereço na Avenida Celeste Casagrande, n.º 204, Centro, Estado de São Paulo, E-Mail: licitacao@ocaucu.sp.gov.br, telefone (14) 3475-1516 - 3475-1204, aos cuidados da Comissão Permanente de Licitações e dirigidos à Prefeita Municipal.

7.4.4 - Admite-se impugnação e recursos por intermédio de "fac-simile", (14) 3475-1516 - 3475-1204, ou ainda por E-Mail: licitacao@ocaucu.sp.gov.br, aos cuidados da Comissão Permanente de Licitações e dirigidos à Prefeita Municipal, ficando a validade do



Município de Ocauçu

Avenida Celeste Casagrande, n.º 204 - Fones: (0**14) 3475-1204 - Fax: 3475-1516

CEP 17.540-000 - O C A U Ç U / S P - CNPJ: 44.482.248/0001-01

"Ocauçu Cidade Amiga"

— ' ' ' ' —

procedimento condicionada à protocolização do original, nos respectivos setores no prazo de **48 horas**.

7.5 - A falta de manifestação imediata e motivada da intenção de interpor **recurso**, por parte da(s) proponente(s), importará na decadência do direito de recurso, competindo à **autoridade competente homologar** o certame e determinar a convocação dos beneficiários para a assinatura da Ata de Registro de Preços.

7.6 - **Existindo recurso(s)** e constatada a regularidade dos atos praticados e **após a decisão do(s) mesmo(s)**, a **autoridade competente** deve praticar o **ato de homologação** do certame.

8 - DA ATA DE REGISTRO DE PREÇOS E CONTRATAÇÕES

8.1 - Homologado o resultado da licitação, a Prefeitura de Iguape, respeitada a ordem de classificação e a quantidade de fornecedores a serem registrados, convocará os interessados para a assinatura do Termo de Ciência e Notificação (Minuta conforme **ANEXO XII**) e Ata de Registro de Preços (Minuta conforme **ANEXO XI**), que terá efeito de compromisso de execução nas condições estabelecidas.

8.1.1 - A Ata de Registro de Preços deverá registrar o(s) preço(s) e o(s) prestador(es) de(s) serviço(s), com observância da ordem de classificação, as quantidades e as condições que serão observadas nas futuras contratações.

8.2 - A Ata de Registro de Preços deverá ser assinada pelos eventuais beneficiários no prazo de **5 (cinco) dias corridos**, a partir da convocação. A proponente que deixar de fazê-lo no prazo estabelecido, dela será excluída.

8.3 - Colhidas as assinaturas, este Município de Ocauçu providenciará a imediata publicação da Ata.

8.4 - O prazo de validade do Registro de Preços será de **12 (doze) meses**, contados a partir da data da publicação da respectiva Ata.

8.5 - A existência de preços registrados não obriga este Município de Ocauçu a firmar as contratações que deles poderão advir, ficando-lhe facultada a utilização de outros meios, respeitada a legislação relativa às licitações, sendo assegurada ao beneficiário do registro a preferência de contratação em igualdade de condições.

8.6 - Assegurados o contraditório e a ampla defesa, a empresa detentora terá seu Registro de Preços cancelado quando:

8.6.1 - Descumprir as condições da Ata de Registro de Preços;

8.6.2 - Recusar-se a celebrar o contrato ou não retirar o instrumento equivalente, no prazo estabelecido por este Município de Ocauçu, sem justificativa aceitável;

8.6.3 - Não aceitar reduzir seu preço registrado, na hipótese deste se tornar superior àquele praticados no mercado;



Município de Ocauçu

Avenida Celeste Casagrande, n.º 204 - Fones: (0**14) 3475-1204 - Fax: 3475-1516

CEP 17.540-000 - OCAUÇU/SP - CNPJ: 44.482.248/0001-01

"Ocauçu Cidade Amiga"

—'—'—

8.6.4 - For declarado inidôneo para licitar ou contratar com a Administração Pública, nos termos do artigo 87, inciso IV, da Lei Federal n.º. 8.666, de 21 de junho de 1993;

8.6.5 - For impedido de licitar e contratar com a Administração nos termos do artigo 7º da Lei Federal n.º. 10.520, de 17 de julho de 2002.

8.6.6 - Suspensas temporariamente para licitar e impedidas de contratar com esta Administração nos termos do inciso III do artigo 87 da Lei Federal n.º. 8.666, de 21 de junho de 1993 e suas alterações posteriores.

8.7 - Independentemente das previsões retro indicadas, a detentora poderá solicitar o cancelamento de seu Registro de Preço na ocorrência de fato superveniente que venha comprometer a perfeita execução contratual, decorrente de caso fortuito ou de força maior devidamente comprovado.

8.8 - Os fornecedores incluídos na Ata de Registro de Preços estarão obrigados a fornecer, nas condições estabelecidas no ato convocatório, respectivos anexos e na própria ata;

8.9 - Os pedidos de fornecimento ocorrerão de acordo com as necessidades deste Município de Ocauçu e por meio da emissão de **Autorização de Compra** e a respectiva Nota de Empenho.

8.10 - O fornecedor que, convocado, recusar-se injustificadamente em retirar o instrumento de compra no prazo marcado, terá seu Registro de Preços cancelado, sendo-lhe aplicável a multa pela inexecução total do ajuste.

9 - DOS PRAZOS E DAS CONDIÇÕES DE ENTREGA

9.1 - A entrega dos gêneros alimentícios deverá ocorrer na sede do município, de forma fracionada, mediante requisição do setor competente, sem vinculação de quantidades mínimas, **em até 10 (dez) dias corridos** contados do recebimento pela empresa adjudicatária da **Autorização de Compra**. A contratante não manterá em estoque os produtos objeto desta licitação.

9.1.2 - A Administração, na impossibilidade de fornecimento do primeiro colocado, poderá chamar o segundo, devendo requerer a este, os mesmos valores e condições, sob pena de chamar o próximo ou caso seja necessário a abertura de um novo certame.

9.1.3 - A licitante responderá solidariamente pelos vícios de qualidade ou quantidade que tornem os materiais impróprios ou inadequados a que se destinam ou lhes diminuam o valor, assim como por aqueles decorrentes da disparidade, com as indicações constantes da embalagem, rotulagem ou mensagem publicitária, respeitadas as variações decorrentes de sua natureza, podendo o



Município de Ocauçu

Avenida Celeste Casagrande, n.º 204 - Fones: (0**14) 3475-1204 - Fax: 3475-1516

CEP 17.540-000 - OCAUÇU/SP - CNPJ: 44.482.248/0001-01

"Ocauçu Cidade Amiga"

—'—'—

Município exigir a substituição das partes viciadas nos termos da Legislação Vigente.

10 - DA GARANTIA DO MATERIAL

10.1 - O objeto da Ata de Registro de Preços tem garantia quanto a vícios ocultos ou defeitos da coisa, ficando a CONTRATADA responsável por todos os encargos decorrentes disso.

10.2 - Nos termos do artigo 3º combinado com o artigo 39, VIII, da Lei n.º. 8.078, de 11 de setembro de 1.990 - Código de Defesa do Consumidor, é vedado o fornecimento de qualquer produto ou serviço em desacordo com as normas expedidas pelos órgãos oficiais competentes ou, se as normas especificadas não existirem, pela Associação Brasileira de Normas Técnicas ou outra entidade credenciada pelo Conselho Nacional de Metrologia, Normatização e Qualidade Industrial (CONMETRO).

11 - DA FORMA DE PAGAMENTO

11.1 - O pagamento será efetuado em até **30** (trinta) **dias contados** da emissão do Atestado de Recebimento, diretamente em conta corrente da contratada.

11.1.1 - Conforme o protocolo ICMS 42/09, alterado pelo protocolo ICMS 1/2011 ficam obrigados a emitir Nota Fiscal Eletrônica - NF-e, modelo 55, em substituição à Nota Fiscal, modelo 1 ou 1-A, os contribuintes que, independentemente da atividade econômica exercida, realizem operações destinadas à Administração Pública direta ou indireta.

11.2 - Não será iniciada a contagem de prazo, caso os documentos fiscais apresentados ou outros necessários à contratação contenham incorreções.

11.3 - A contagem do prazo para pagamento considerará dias corridos e terá início e encerramento em dias de expediente neste Município de Ocauçu.

11.4 - Quando for constatada qualquer irregularidade na Nota Fiscal/Fatura, será imediatamente solicitada à contratada, carta de correção, quando couber, ou ainda pertinente regularização, que deverá ser encaminhada a este Município de Ocauçu no prazo de **03** (três) **dias úteis;**

11.4.1- Caso a Contratada não apresente carta de correção no prazo estipulado, o prazo para pagamento será recontado, a partir da data da sua apresentação.

12 - DO REAJUSTE

12.1 - Os preços não sofrerão reajuste de qualquer natureza, exceto para os casos devidamente comprovados, decorrentes da necessidade



Município de Ocaucu

Avenida Celeste Casagrande, n.º 204 - Fones: (0**14) 3475-1204 - Fax: 3475-1516

CEP 17.540-000 - OCAUCU / SP - CNPJ: 44.482.248/0001-01

"Ocaucu Cidade Amiga"

—'—'—

de restabelecer o equilíbrio econômico-financeiro, ou de redução dos preços registrados, conforme previsto na alínea "d", do inciso II, do artigo 65, da Lei n.º. 8.666/93.

12.1.1 - Mesmo comprovada à ocorrência de situação prevista na alínea "d" do inciso II do artigo. 65, da Lei n.º. 8.666/93, o ÓRGÃO GERENCIADOR, se julgar conveniente, poderá optar por cancelar a Ata e iniciar outro procedimento licitatório. Comprovada a redução dos preços praticados no mercado nas mesmas condições do registro, e, definido o novo preço máximo a ser pago pelo ÓRGÃO GERENCIADOR, ao(s) FORNECEDOR(s) registrado(s) serão convocados para alteração, por aditamento, do preço da Ata.

13 - DOS DIREITOS E DAS OBRIGAÇÕES

13.1 - DOS DIREITOS:

13.1.1 - Constituem direitos do ÓRGÃO GERENCIADOR receber o objeto nas condições avençadas e do DETENTOR DA ATA perceber o valor ajustado na forma e no prazo convencionados.

13.2 - DAS OBRIGAÇÕES:

13.2.1 - Constituem obrigações do ÓRGÃO GERENCIADOR:

- a)** efetuar o pagamento ajustado;
- b)** dar ao DETENTOR DA ATA as condições necessárias à regular execução do contrato.
- c)** prestar ao DETENTOR DA ATA todos os esclarecimentos necessários para o fornecimento.

13.2.2 - Constituem obrigações do DETENTOR DA ATA:

- a)** Fornecer o objeto desta licitação de acordo com as especificações do Edital de licitação, responsabilizando-se pela exatidão dos fornecimentos, obrigando-se a reparar, exclusivamente às suas custas, todos os defeitos, erros, falhas, omissões e quaisquer outras irregularidades;
- b)** Prestar garantia a partir do termo de aceite dos itens, durante o qual correrão por sua conta as despesas de qualquer natureza;
- c)** Prover o adequado transporte do objeto da presente licitação;
- d)** manter durante toda a execução do contrato, em compatibilidade com as obrigações por ele assumidas, todas as condições de habilitação e qualificação exigidas na licitação;
- e)** Apresentar durante a execução do contrato, se solicitado, documentos que comprovem estar cumprindo a legislação em vigor quanto às obrigações assumidas na presente licitação, em especial, encargos sociais, trabalhistas, previdenciários, tributários, fiscais e comerciais;



Município de Ocaucu

Avenida Celeste Casagrande, n.º 204 - Fones: (0**14) 3475-1204 - Fax: 3475-1516

CEP 17.540-000 - O C A U Ç U / S P - CNPJ: 44.482.248/0001-01

"Ocaucu Cidade Amiga"

— ' ' ' ' —

- f) Assumir inteira responsabilidade pelas obrigações fiscais decorrentes da execução do presente contrato;
- g) Comunicar ao ÓRGÃO GERENCIADOR no prazo de 48 (quarenta e oito) horas qualquer ocorrência anormal, que impeça o fornecimento;
- h) Cumprir todas as orientações do ÓRGÃO GERENCIADOR para o fiel cumprimento do objeto licitado;
- i) Não transferir, total ou parcialmente, o objeto deste contrato para terceiros;
- j) Sujeitar-se a mais ampla e irrestrita fiscalização por parte do ÓRGÃO GERENCIADOR, prestando todos os esclarecimentos solicitados e atendendo às reclamações, caso ocorram;
- k) Aceitar, nas mesmas condições contratuais, acréscimos ou supressões que se fizerem necessárias para o atendimento as necessidades do Município.
- l) Obedecer aos prazos e condições de entrega estipulados no item 10 do Edital e cumprir todas as exigências editalícias e Ata de Registro de Preços;
- m) Arcar com todos os custos de reposição ou reentrega nos casos em que os produtos não atenderem as condições do Edital;
- n) Arcar com todos os tributos que incidam ou venham incidir, direta ou indiretamente, sobre os produtos vendidos.
- o) A Contratada/Detentora da Ata assume como exclusivamente seus, os riscos e as despesas decorrentes da boa e perfeita execução das obrigações contratadas. Responsabiliza-se, também, pela idoneidade e pelo comportamento de seus empregados, prepostos ou subordinados, e, ainda, por quaisquer prejuízos que sejam causados ao Contratante ou a terceiros na execução desta Ata.
- p) Os direitos ou obrigações vinculadas à legislação tributária, trabalhista, previdenciária ou securitária decorrentes da execução da presente Ata, são de cumprimento e responsabilidade exclusivas da Contratada/Detentora da Ata.

14 - SANÇÕES

14.1 - Os participantes que ensejarem no retardamento da execução do certame, não mantiverem sua proposta, falharem ou fraudarem a presente contratação, comportarem-se de modo inidôneo, fizerem declaração falsa ou cometerem fraude fiscal, poderão ser aplicadas, conforme o caso, as sanções previstas no artigo 7º., da Lei nº. 10.520/02, bem como aos artigos 86 e 87, da Lei nº. 8.666/93, sem prejuízo da reparação dos danos causados ao MUNICÍPIO pelo infrator:

14.2 - Nos termos do artigo 87, da Lei nº. 8.666/93, pela inexecução total ou parcial da Ata, a Detentora da Ata, garantida a prévia defesa, ficará sujeita às seguintes sanções:



Município de Ocaucu

Avenida Celeste Casagrande, n.º 204 - Fones: (0**14) 3475-1204 - Fax: 3475-1516

CEP 17.540-000 - O C A U Ç U / S P - CNPJ: 44.482.248/0001-01

"Ocaucu Cidade Amiga"

—'—'—

- a) advertência, por escrito, sempre que ocorrer pequenas irregularidades, para as quais haja concorrido;
- b) multa, na forma prevista neste instrumento convocatório ou na Ata de Registro de Preços;
- c) Suspensão temporária do direito de licitar, de contratar com a Administração por período não superior a 02 (dois) anos e, se for o caso, descredenciamento no Cadastro Municipal, pelo prazo de até 5 (cinco) anos ou enquanto perdurarem os motivos determinantes da punição ou, ainda, até que seja promovida a reabilitação perante a autoridade que aplicou a penalidade;
- d) Declaração de inidoneidade para licitar ou contratar com a Administração Pública enquanto perdurarem os motivos determinantes da punição ou até que seja promovida sua reabilitação perante a própria autoridade que aplicou a penalidade, que será concedida sempre que a Detentora da Ata ressarcir a Administração pelos prejuízos resultantes e depois de decorrido o prazo da sanção aplicada com base na alínea anterior.

14.3 - Os licitantes sujeitar-se-ão à imposição de **multa correspondente a até 2% (dois por cento) do valor da proposta** se, por ato ou omissão de seu representante, provocar tumulto na sessão de pregão ou retardar o procedimento licitatório, ou ainda, desistir do lance ofertado.

14.4 - **Pela não regularização da documentação de comprovação de regularidade fiscal das microempresas e empresas de pequeno porte, no prazo previsto neste edital, implicará decadência do direito à contratação e a Administração poderá, garantida a prévia defesa, aplicar ao licitante multa equivalente a 2% (dois por cento) do valor adjudicado à ela, cominada com a aplicação de suspensão temporária para licitar e contratar com a Municipalidade e/ou declaração de inidoneidade, conforme previsto pelo artigo 7º, da Lei Federal nº. 10.520/02 (LC nº. 123/06, artigo 43, § 2º).**

14.5 - **A adjudicatária que, devidamente convocada a assinar a Ata de Registro de Preços e Termo de Ciência e Notificação, não comparecer, recusar injustificadamente e/ou deixar de assiná-los dentro do prazo fixado, caracterizará o descumprimento total da obrigação assumida, sujeitando-a às seguintes penalidades:**

- a) multa de 20% (vinte por cento) do valor adjudicado à ela;
- b) a aplicação de suspensão temporária para licitar e contratar com a Municipalidade e/ou declaração de inidoneidade, conforme previsto pelo artigo 7º., da Lei Federal nº. 10.520/02.

14.6 - **Pela inexecução total ou parcial da Ata de Registro de Preços, e/ou pelo atraso injustificado na entrega dos produtos, sem prejuízo do disposto no § 1º., do artigo 86, da Lei nº. 8.666/93,**



Município de Ocaucu

Avenida Celeste Casagrande, n.º 204 - Fones: (0**14) 3475-1204 - Fax: 3475-1516

CEP 17.540-000 - O C A U Ç U / S P - CNPJ: 44.482.248/0001-01

"Ocaucu Cidade Amiga"

—'—'—

sujeitará a Detentora da Ata à multa de mora, calculado por dia de atraso da obrigação não cumprida na seguinte proporção:

a) atraso de até 30 (trinta) dias, multa de 1% (um por cento) do valor total da Nota de Empenho ao dia;

b) atraso superior a 30 (trinta) dias, até o limite de 60 (sessenta) dias: multa de 2% (dois por cento) do valor total da Nota de Empenho ao dia;

c) a aplicação de suspensão temporária para licitar e contratar com a Municipalidade e/ou declaração de inidoneidade, conforme previsto pelo artigo 7º., da Lei Federal nº. 10.520/02.

14.7 - As multas previstas nesta cláusula não têm natureza compensatória e o seu pagamento não elide a responsabilidade da Detentora da Ata por danos causados à Contratante. Após o terceiro caso de advertência, independente de quitação de multa, poderá a Administração aplicar o disposto no **subitem 15.2 alíneas "c" e/ou "d"**.

14.8 - A aplicação de uma penalidade não exclui a aplicação das outras, quando cabíveis. A penalidade de multa poderá ser aplicada de forma isolada ou cumulativamente com qualquer das demais, podendo ser descontada de eventuais créditos que tenha em face da Contratante.

14.9 - Nenhuma sanção será aplicada sem o devido processo administrativo, que prevê defesa prévia do interessado e recurso nos prazos definidos em lei, sendo-lhe facultado vista ao processo, desde que requerido previamente e motivando tal pedido.

14.9.1 - O prazo para defesa prévia quanto à aplicação de penalidade é de 05 (cinco) dias úteis contados da data da intimação do interessado.

14.9.2 - A sanção estabelecida no **subitem 15.2 alínea "d"** é de competência exclusiva do Prefeito Municipal, facultada a defesa do interessado no respectivo processo, no prazo de 10 (dez) dias da abertura de vista, podendo a reabilitação ser requerida após 02 (dois) anos de sua aplicação.

14.10 - O valor das multas será recolhido aos cofres Municipais, dentro de até 10 (dez) dias da data de sua cominação, mediante guia de recolhimento oficial.

14.10.1 - Se o valor da multa ou indenização devida não for recolhido, será automaticamente descontado da primeira parcela de preço a que a Detentora da Ata vier a fazer jus, acrescido de juros moratórios de 1% (um por cento) ao mês, ou, quando for o caso, cobrado judicialmente.

14.10.2 - Na impossibilidade da aplicação do subitem **15.10.1** o não pagamento da(s) multa(s) ensejará à inscrição da empresa na Dívida Ativa do município, sendo esta cobrada posteriormente de forma



Município de Ocaucu

Avenida Celeste Casagrande, n.º 204 - Fones: (0**14) 3475-1204 - Fax: 3475-1516

CEP 17.540-000 - OCAUCU / SP - CNPJ: 44.482.248/0001-01

"Ocaucu Cidade Amiga"

—'—'—

extrajudicial. Não havendo êxito, a multa será cobrada judicialmente.

14.11 - Após a aplicação de quaisquer das penalidades acima previstas, realizar-se-á comunicação escrita à empresa e publicação no Órgão de Imprensa Oficial (excluídas as penalidades de advertência e multa de mora), constando o fundamento legal da punição, informando ainda que o fato seja registrado no cadastro correspondente.

15 - DO CANCELAMENTO DA ATA DE REGISTRO DE PREÇOS

15.1 - A Contratada (Detentor da Ata) terá seu registro cancelado quando:

15.1.1 - descumprir as condições da Ata de Registro de Preços;

15.1.2 - não aceitar reduzir o seu preço registrado, na hipótese de este se tornar superior àqueles praticados no mercado;

15.1.3 - tiver presentes razões de interesse público

15.2 - O cancelamento de registro, nas hipóteses previstas, assegurados o contraditório e a ampla defesa será formalizado por despacho da autoridade competente do ÓRGÃO GERENCIADOR.

15.3 - O Detentor da Ata poderá solicitar o cancelamento do seu registro de preço na ocorrência de fato superveniente que venha comprometer a perfeita execução contratual, decorrentes de caso fortuito ou de força maior devidamente comprovado.

15.4 - A Ata de Registro de Preços poderá ser rescindida de pleno direito pelo MUNICIPIO DE OCAUCU, independente de interpelação ou notificação judicial ou extrajudicial, nos seguintes casos:

a) inexecução parcial ou total do contrato;

b) decretação de falência, pedido de concordata, liquidação judicial ou extrajudicial ou suspensão pelas autoridades competentes das atividades da Contratada;

c) inobservância de dispositivos legais;

d) dissolução de empresa Contratada;

e) nos demais casos previstos no artigo 78 da Lei Federal n.º. 8.666/93.

15.5 - Nos casos de rescisão pelos incisos a) e/ou c) do subitem

15.4 - a parte inadimplente será responsável pelo ressarcimento, a outra, dos eventuais prejuízos decorrentes da rescisão.

15.6 - Por ato unilateral do ÓRGÃO GERENCIADOR, quando ocorrer:

a) O não cumprimento ou cumprimento irregular das cláusulas da Ata de Registro de Preços;

b) Descumprimento do disposto no inciso V, do artigo 27, da Lei Federal n.º. 8.666/93 sem prejuízo das sanções penais cabíveis;



Município de Ocauçu

Avenida Celeste Casagrande, n.º 204 - Fones: (0**14) 3475-1204 - Fax: 3475-1516

CEP 17.540-000 - O C A U Ç U / S P - CNPJ: 44.482.248/0001-01

"Ocauçu Cidade Amiga"

—'—'—

- c) Lentidão do seu cumprimento, levando o ÓRGÃO GERENCIADOR a comprovar a impossibilidade da conclusão do fornecimento, nos prazos estipulados;
- d) Atraso injustificado no fornecimento;
- e) Paralisação do fornecimento, sem justa causa e prévia comunicação ao ÓRGÃO GERENCIADOR;
- f) Subcontratação total ou parcial do objeto do contrato, ou associação do DETENTOR DA ATA com outrem, cessão ou transferência, total ou parcial, bem como a fusão, cisão ou incorporação, sem expressa anuência do ÓRGÃO GERENCIADOR.

16 - DISPOSIÇÕES FINAIS

16.1 - As normas disciplinadoras desta licitação serão interpretadas em favor da ampliação da disputa, respeitada a igualdade de oportunidade entre os licitantes, desde que não comprometam o interesse público, a finalidade e a segurança da contratação.

16.2 - O resultado do presente certame será divulgado no Diário Oficial do Estado de São Paulo.

16.3 - Os demais atos pertinentes a esta licitação, passíveis de divulgação, serão publicados no Diário Oficial do Estado de São Paulo.

16.4 - Após a publicação da Ata de Registro de Preços, os envelopes contendo os documentos de habilitação, não abertos, ficarão à disposição para retirada, pelo prazo de cinco dias, findo o qual serão inutilizados.

16.5 - Os casos omissos do presente Pregão serão solucionados pelo Pregoeiro.

16.6 - Para dirimir quaisquer questões decorrentes desta licitação, não resolvidas na esfera administrativa, será competente o Foro da Comarca de Marília, Estado de São Paulo.

Ocauçu/SP, 24 de abril de 2020.

ALESANDRA COLOMBO MARANA
PREFEITA MUNICIPAL



Município de Ocauçu

Avenida Celeste Casagrande, n.º 204 - Fones: (0**14) 3475-1204 - Fax: 3475-1516

CEP 17.540-000 - O C A U Ç U / S P - CNPJ: 44.482.248/0001-01

"Ocauçu Cidade Amiga"

—'—'—'

**ANEXO I - RECIBO DE RETIRADA DE EDITAL PELA INTERNET
PREGÃO (PRESENCIAL) N° 07/2020
PROCESSO LICITATÓRIO N° 29/2020**

Denominação:

CNPJ:

Endereço:

E-mail:

Cidade:

Estado:

Telefone:

Fax:

Obtivemos, através do acesso à página www.ocaucu.sp.gov.br, nesta data, cópia do instrumento convocatório da licitação acima identificada.

Local e data.

Nome:

Senhor Licitante,

Visando à comunicação futura entre este Município de Ocauçu e sua empresa, solicitamos a Vossa Senhoria preencher o recibo de retirada do Edital e remetê-lo à Seção de Licitações, pelo e-mail: licitacao@ocaucu.sp.gov.br

A não remessa do recibo exime o Município de Ocauçu da comunicação, por meio de fax ou e-mail, de eventuais esclarecimentos e retificações ocorridas no instrumento convocatório, bem como de quaisquer informações adicionais, não cabendo posteriormente qualquer reclamação.

Recomendamos, ainda, consultas à referida página para eventuais comunicações, esclarecimentos ou impugnações disponibilizadas acerca do processo licitatório.



Município de Ocaucu

Avenida Celeste Casagrande, n.º 204 - Fones: (0**14) 3475-1204 - Fax: 3475-1516

CEP 17.540-000 - OCAUCU / SP - CNPJ: 44.482.248/0001-01

"Ocaucu Cidade Amiga"

—'—'—'—

ANEXO I-A - PASSO A PASSO PARA COTAÇÃO

1 - Para facilitar e agilizar os processos licitatórios pedimos a gentileza, se possível, que as empresas participantes tragam as propostas além da forma impressa conforme pede o edital, também salvas em Pen Drive ou mídia DVD, seguindo este passo a passo.

2 - Baixar o arquivo "Cotacao.exe" no link a seguir: <http://www.fiorilli.com.br/cotacao.exe> e o arquivo "ARQUIVO PARA COTAÇÃO", no site do Município de Ocaucu - www.ocaucu.sp.gov.br/licitacao.



3 - Executar o arquivo "Cotacao.exe" como administrador, clicando com o botão direito do mouse sobre o ícone, e em seguida clicando com o esquerdo sobre a opção "Executar como Administrador".

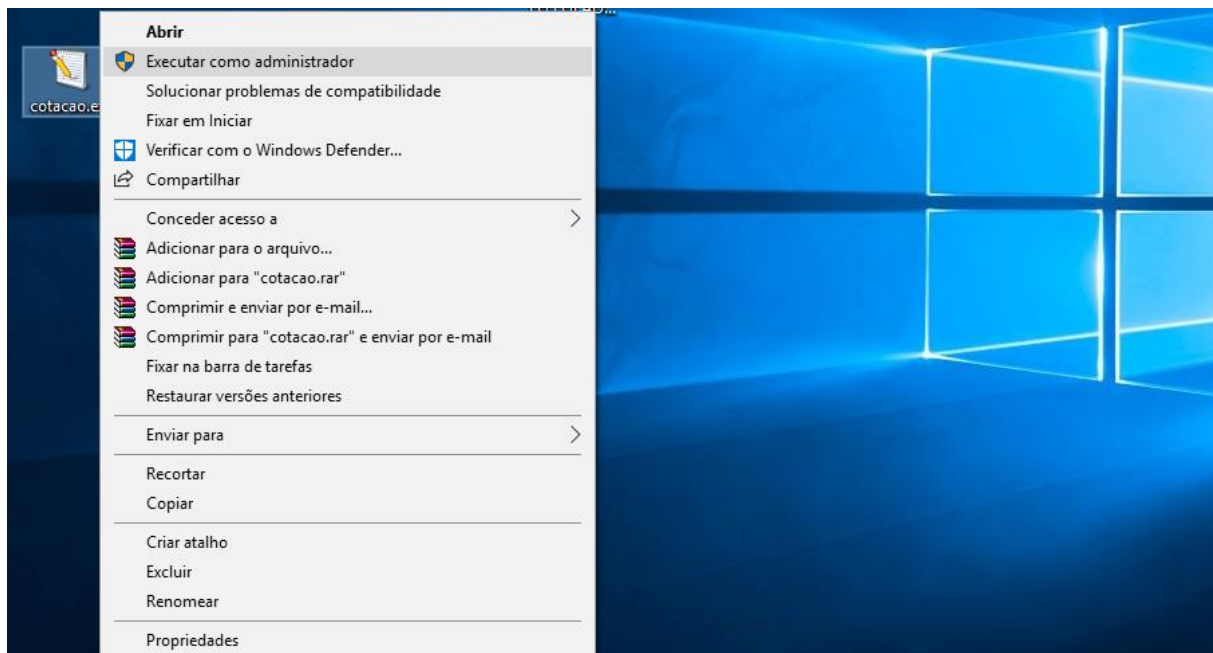

4 - O programa irá abrir da seguinte forma:



Município de Ocaucu

Avenida Celeste Casagrande, n.º 204 - Fones: (0**14) 3475-1204 - Fax: 3475-1516
CEP 17.540-000 - OCAUCU / SP - CNPJ: 44.482.248/0001-01

"Ocaucu Cidade Amiga"

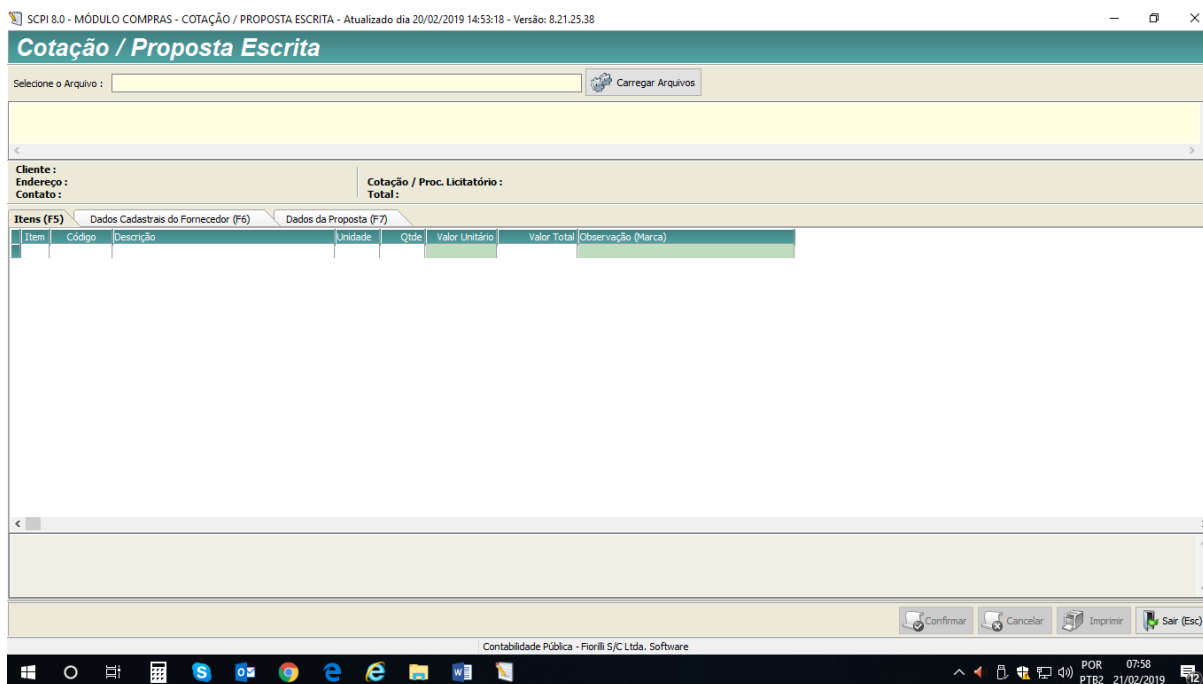

5 - Clicar em carregar arquivo, ira abrir um campo para busca, buscar onde foi salvo o arquivo "ARQUIVO PARA COTAÇÃO" clicar sobre o arquivo e depois em "Abrir".

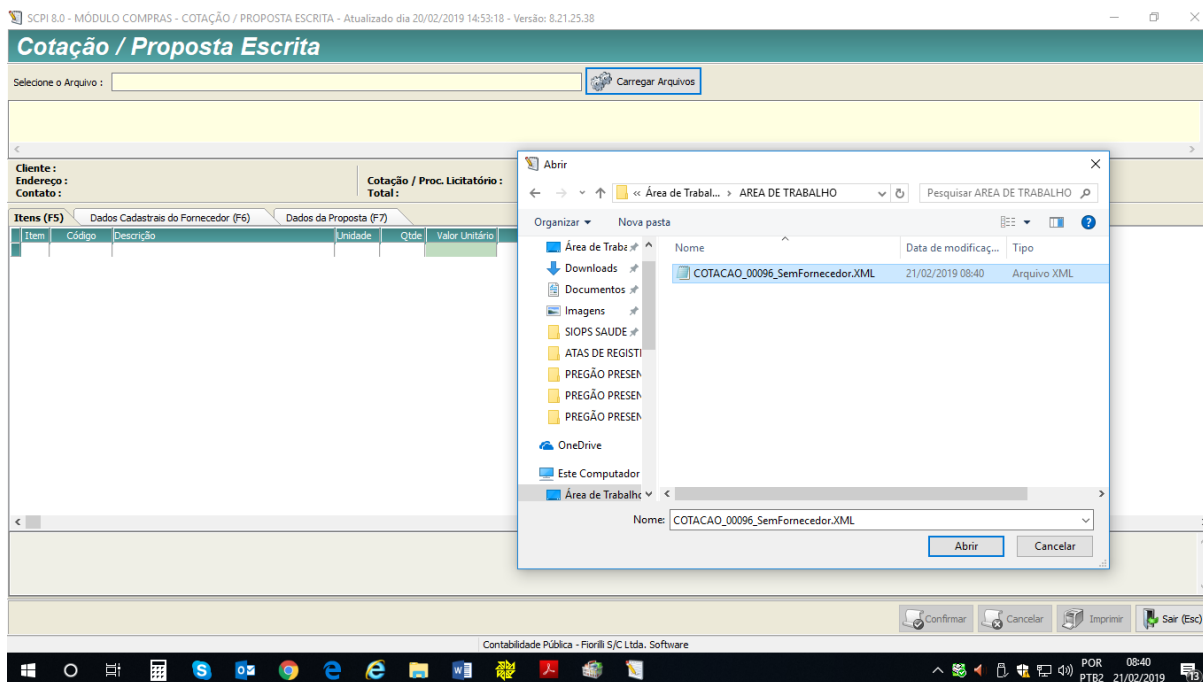



Município de Ocaucu

Avenida Celeste Casagrande, n.º 204 - Fones: (0**14) 3475-1204 - Fax: 3475-1516
CEP 17.540-000 - OCAUCU / SP - CNPJ: 44.482.248/0001-01

"Ocaucu Cidade Amiga"

6 - Ira abrir a seguinte tela, com todos os produtos a serem cotados:

SCPI 8.0 - MÓDULO COMPRAS - COTAÇÃO / PROPOSTA ESCRITA - Atualizado dia 20/02/2019 14:53:18 - Versão: 8.21.25.38

Cotação / Proposta Escrita

Selecione o Arquivo: C:\Users\User\Desktop\AREA DE TRABALHO\COTACAO_00096_SemFornecedor.XML Carregar Arquivos

Cotação: 00096/19
TESTE 01

Cliente: PREFEITURA MUNICIPAL DE OCAUCU
Endereço: AV. CELESTE CASAGRANDE
Contato:

Cotação / Proc. Licitatório: 00096/19
Total: R\$ 0,00

Item	Código	Descrição	Unidade	Qtde	Valor Unitário	Valor Total	Observação (Marca)
1	008.010.876	PRODUTO 01	UNID.	10	0,00	0,00	
2	008.010.877	PRODUTO 02	UNID.	6	0,00	0,00	

Contabilidade Pública - Fiorilli S/C Ltda. Software

Confirmar Cancelar Imprimir Sair (Esc)

POR 08:41
PTB2 21/02/2019

7 - Os valores deverão ser colocados na Coluna "Valor Unitário", a Coluna "Valor Total" se preencher automaticamente, colocar também na coluna "Observação (Marca)" as marcas dos produtos cotados.

SCPI 8.0 - MÓDULO COMPRAS - COTAÇÃO / PROPOSTA ESCRITA - Atualizado dia 20/02/2019 14:53:18 - Versão: 8.21.25.38

Cotação / Proposta Escrita

Selecione o Arquivo: C:\Users\User\Desktop\AREA DE TRABALHO\COTACAO_00096_SemFornecedor.XML Carregar Arquivos

Cotação: 00096/19
TESTE 01

Cliente: PREFEITURA MUNICIPAL DE OCAUCU
Endereço: AV. CELESTE CASAGRANDE
Contato:

Cotação / Proc. Licitatório: 00096/19
Total: R\$ 0,00

Item	Código	Descrição	Unidade	Qtde	Valor Unitário	Valor Total	Observação (Marca)
1	008.010.876	PRODUTO 01	UNID.	10	5,00	50,00	
2	008.010.877	PRODUTO 02	UNID.	6	6,00	36,00	

Contabilidade Pública - Fiorilli S/C Ltda. Software

Confirmar Cancelar Imprimir Sair (Esc)



Município de Ocaucu

Avenida Celeste Casagrande, n.º 204 - Fones: (0**14) 3475-1204 - Fax: 3475-1516
CEP 17.540-000 - OCAUCU / SP - CNPJ: 44.482.248/0001-01

"Ocaucu Cidade Amiga"

8 - Na segunda aba "Dados Cadastrais do Fornecedor", deverá ser preenchida toda informação requisitada.

SCPI 8.0 - MÓDULO COMPRAS - COTAÇÃO / PROPOSTA ESCRITA - Atualizado dia 20/02/2019 14:53:18 - Versão: 8.21.25.38

Cotação / Proposta Escrita

Selecione o Arquivo: C:\Users\User\Desktop\AREA DE TRABALHO\COTACAO_00096_SemFornecedor.XML Carregar Arquivos

Cotação: 00096/19
TESTE 01

Cliente: PREFEITURA MUNICIPAL DE OCAUCU
Endereço: AV. CELESTE CASAGRANDE
Contato: Cotação / Proc. Licitatório: 00096/19
Total: R\$ 0,00

Itens (F5) **Dados Cadastrais do Fornecedor (F6)** Dados da Proposta (F7)

CNPJ: 00.000.000/0000-00 Inscrição Estadual: 000000000000

Dados Bancários
Banco: 000 Agência: 0000
Conta: 00000

Nome da Empresa: | Contato: |
Endereço: | Complemento: |
CEP: 0000000 Cidade: | UF: |
Telefone: | Email: |
Fax: | Site: |

Contabilidade Pública - Fiorilli S/C Ltda. Software

POR 08:43
PTB2 21/02/2019

9 - Na terceira aba "Dados da proposta" preencher todos os campos conforme pede o edital.

SCPI 8.0 - MÓDULO COMPRAS - COTAÇÃO / PROPOSTA ESCRITA - Atualizado dia 20/02/2019 14:53:18 - Versão: 8.21.25.38

Cotação / Proposta Escrita

Selecione o Arquivo: C:\Users\User\Desktop\AREA DE TRABALHO\COTACAO_00096_SemFornecedor.XML Carregar Arquivos

Cotação: 00096/19
TESTE 01

Cliente: PREFEITURA MUNICIPAL DE OCAUCU
Endereço: AV. CELESTE CASAGRANDE
Contato: Cotação / Proc. Licitatório: 00096/19
Total: R\$ 0,00

Itens (F5) Dados Cadastrais do Fornecedor (F6) **Dados da Proposta (F7)**

Validade da Proposta: |
Prazo de Entrega / Execução: |
Condições de Entrega / Execução: |
Prazo e Condições de Pagamento: |
Data de Preenchimento: |
Responsável pelo Preenchimento: |
Faturamento Mínimo: |

Contabilidade Pública - Fiorilli S/C Ltda. Software

POR 08:45
PTB2 21/02/2019



Município de Ocauçu

Avenida Celeste Casagrande, n.º 204 - Fones: (0**14) 3475-1204 - Fax: 3475-1516
CEP 17.540-000 - OCAUCU/SP - CNPJ: 44.482.248/0001-01

"Ocauçu Cidade Amiga"

10 - Após preencher a terceira aba clicar em confirmar, ao clicar em confirmar o arquivo "ARQUIVO PARA COTAÇÃO" será sobrescrito pelas informações preenchidas, e é esse arquivo que deverá ser salvo em Pendrive ou Mídia DVD e colocado junto ao Credenciamento.

10.1 - Os dados preenchidos também podem ser impressos e entregues como proposta; clicando em "Imprimir" e depois em "2. Usando Cabeçalho do Fornecedor" irá abrir a tela de impressão da proposta.

SCPI 8.0 - MÓDULO COMPRAS - COTAÇÃO / PROPOSTA ESCRITA - Atualizado dia 20/02/2019 14:53:18 - Versão: 8.21.25.38

Cotação / Proposta Escrita

Selecione o Arquivo: C:\USERS\USER\DESKTOP\ÁREA DE TRABALHO\RET_COTACAO_00096_SEMFORNECEDOR.XML Carregar Arquivos

Cotação: 00096/19
TESTE 01

Cliente: PREFEITURA MUNICIPAL DE OCAUCU
Endereço: AV. CELESTE CASAGRANDE
Contato: Cotação / Proc. Licitatório: 00096/19
Total: R\$ 86,00

Itens (F5) | Dados Cadastrais do Fornecedor (F6) | **Dados da Proposta (F7)**

Validade da Proposta: XXXXXXXXXXXXXXXX
Prazo de Entrega / Execução: XXXXXXXXXXXXXXXX
Condições de Entrega / Execução: XXXXXXXXXXXXXXXX
Prazo e Condições de Pagamento: XXXXXXXXXXXXXXXX
Data de Preenchimento: 21/02/2019
Responsável pelo Preenchimento: XXXXXXXXXXXXXXXX
Faturamento Mínimo: R\$0,00

1. Usando o Cabeçalho do Cliente
2. Usando o Cabeçalho do Fornecedor

Contabilidade Pública - Fiorilli S/C Ltda. Software

10.2 - Aparecera a seguinte tela com as informações da empresa no cabeçalho, e os itens pedidos no edital, seguidos das propostas. Essa folha serve como Proposta Escrita, podendo ser impressa para ser entregue no envelope de proposta.

XXXXXXXXXXXXXXXXXXXXX
00.000.000/0000.00
XXXXXXXXXXXXXXXXXXXXX

Cotação / Proposta Escrita

Nome da Empresa: XXXXXXXXXXXXXXXXXXXXXXXX
Endereço: XXXXXXXXXXXXXXXXXXXXXXXX
Telefone: XXXXXXXXXXXXXXXX
Fax: XXXXXXXXXXXXXXXX
Banco: XXXXXXXXXXXXXXXX
Agência: XXXXXXXXXXXXXXXX
Conta: XXXXXXXXXXXXXXXX
Complemento: XXXXXXXXXXXXXXXX
CEP: XXXXXXXX
Cidade: XXXXXXXXXXXXXXXX
UF: XX
Inscrição Estadual: XXXXXXXXXXXXXXXX
CPF: XXXXXXXX
CNPJ: XXXXXXXXXXXXXXXX
Site: XXXXXXXXXXXXXXXX
Email: XXXXXXXXXXXXXXXX

Validade da Proposta: XXXXXXXXXXXXXXXX
Prazo de Entrega / Execução: XXXXXXXXXXXXXXXX
Condições de Entrega / Execução: XXXXXXXXXXXXXXXX
Prazo e Condições de Pagamento: XXXXXXXXXXXXXXXX
Faturamento Mínimo: R\$0,00

COTAÇÃO / PROC. LICITATÓRIO: 00096/19
Cotação: 00096/19
TESTE 01

Item	Código	Descrição	Unidade	Qtdde	%	Valor Unitário	Valor Total
1	000.010.070	PRODUTO 01	UNID	10	8,00%	8,00	80,00
2	000.010.077	PRODUTO 02	UNID	10	8,00%	8,00	80,00
Total:							86,00

XXXXXXXXXXXXXXXXXXXXX, 21 de fevereiro de 2019



Município de Ocaucu

Avenida Celeste Casagrande, n.º 204 - Fones: (0**14) 3475-1204 - Fax: 3475-1516
CEP 17.540-000 - OCAUCU / SP - CNPJ: 44.482.248/0001-01

"Ocaucu Cidade Amiga"

— / ' / ' / —

ANEXO II - MEMORIAL DESCRITIVO PREGÃO PRESENCIAL Nº 07/2020

1 - OBJETO: "ATA DE REGISTRO DE PREÇOS OBJETIVANDO A AQUISIÇÃO PARCELADA DE MATERIAIS E EQUIPAMENTOS DE INFORMÁTICA, PELO PERÍODO DE 12 MESES".

2 - COTA PRINCIPAL:

ITEM	UNIDADE	PRODUTO	CONFIGURAÇÕES MÍNIMAS	QTD ESTIMADA	VALOR UNITÁRIO ESTIMADO	VALOR TOTAL ESTIMADO
1	Unid.	BATERIA CR 2032	Bateria de Lítio 3V CR2032; Dimensões: 3.2x20.0 mm.	30	R\$ 4,83	R\$ 144,90
2	Unid.	CABO HDMI (comprimento mínimo 1,5m)	Conectores banhados à ouro 24K; Tripla Blindagem; HDMI 1.4 High Speed; Canal de retorno de áudio e Cabo de 1,5 metros no mínimo.	10	R\$ 80,00	R\$ 800,00
3	Unid.	CABO PARA IMPRESSORA	Cabo md9 usb am/bm 2.0; 1,80 m de comprimento.	15	R\$ 31,66	R\$ 474,9
4	Unid.	CABO VGA	Aplicação: Monitores, Projetores, Tvs, com Saída VGA; Cabo de 1,8 metros no mínimo; Material de revestimento externo - PVC; conectores banhados a ouro e com filtro.	50	R\$ 27,33	R\$ 1.366,50
5	Unid.	CAIXA DE SOM PARA COMPUTADOR	2 autos falantes; Potencia nominal de saída mínima de 1.2 watt; Conexão USB; Compatibilidade com Windows 10, Windows 8 ou Windows 7.	20	R\$ 37,66	R\$ 753,20
6	Unid.	CARREGADOR DE PILHA AA E AAA	Tempo de recarga: 12 horas; carrega 2 ou 4 pilhas AA ou AAA ao mesmo tempo.; Voltagem: Bivolt.	10	R\$ 57,00	R\$ 570,00
7	Estojo	CD-R ESTOJO COM 50 UNIDADES	CD-R gravável; Capacidade 80min/700mb; Velocidade 52x; Embalagem Estojo plástico com 50 unidades.	10	R\$ 153,33	R\$ 1.533,30



Município de Ocaucu

Avenida Celeste Casagrande, n.º 204 - Fones: (0**14) 3475-1204 - Fax: 3475-1516
CEP 17.540-000 - OCAUCU / SP - CNPJ: 44.482.248/0001-01

"Ocaucu Cidade Amiga"

— / ' / ' / —

8	Unid.	COMPUTADOR DESKTOP	Especificação mínima: que esteja em linha de produção pelo fabricante. Computador desktop com processador: Processador soquete LGA1151 2.9 ghz 9MB Smartcache; Fabricação (litografia) de 14 nm (nanômetros) ou inferior; recursos de vídeo integrado ao processador; tipo de barramento: DMI3; possuir cooler original do fabricante do computador (box)3; Memória máxima suportada do tipo DDR4 2933 mhz. Possuir memória máxima de gráficos 1400MHZ; TDP de 65 W ou inferior. Bios com a logo da marca do Fabricante do computador. A placa principal deve ter arquitetura ATX, MICROATX, BTX ou MICROBTX, conforme padrões estabelecidos e divulgados no sítio www.formfactors.org , organismo que define os padrões existentes. Possuir pelo menos 1 slot PCI-EXPRESS 2.0 x16 ou superior. Possuir suporte ao MICROSOFT DIRECTX 10.1 ou superior. Suportar monitor estendido. Possuir no mínimo 2 saídas de vídeo, sendo pelo menos 1 digital do tipo HDMI, display PORT ou DVI Interfaces de rede 10/100/1000; PLACA DE VIDEO 2GB DDR3 240 64 BITS HDMI/DVI; memória RAM de 8 GB, em 2 módulos idênticos de 4 GB cada, do tipo SDRAM ddr4 2.666 MHz ou superior, operando em modalidade dual CHANNEL. Armazenamento do tipo SSD 240GB, Gabinete deverá ser do tipo SFF do tipo tool less, na cor preta; com furação para cadeado; com sensor de intrusão; com alto-falante integrado de 1w rms; com 4 usb frontais sendo pelo menos 2 x usb 2.0 e 2 x usb 3.0; contendo no mínimo as seguintes baias: 1 x 5.25 externa (tool less), 1 x 3.5 externa (com trava para leitor de cartão), 1 x 3.5 interna (tool less). Alimentação Deverá possuir fonte de alimentação capaz de fornecer no mínimo 180W reais de potência de saída. Teclado Devera ser fornecido 01 (um) teclado padrão ABNT II, sendo do mesmo fabricante do computador, sendo aceitas soluções OEM; - Conector tipo USB ou PS/2; - Deverá ser na cor preta fio de 1,40 mts. Mouse Tipo óptico; - Deverá ser fornecido 01 (um) mouse por equipamento, sendo do mesmo fabricante do computador, sendo aceitas soluções OEM; - O tipo de conexão deverá ser USB ou PS/2 - Possuir 02 (dois) botões para seleção (click) e um botão de rolagem "scroll"; - Deverá ser na cor preta. fio de 1,40 mts. Estabilizador 300 VA SMS - Preto Software Sistema Operacional Windows 10 Professional 64 Bits em	20	R\$ 3.966,66	R\$ 79.333,20
---	-------	-------------------------------	--	----	-----------------	------------------



Município de Ocaucu

Avenida Celeste Casagrande, n.º 204 - Fones: (0**14) 3475-1204 - Fax: 3475-1516
CEP 17.540-000 - OCAUCU / SP - CNPJ: 44.482.248/0001-01

"Ocaucu Cidade Amiga"

— / ' / ' / ' / —

			<p>Português. Obs.: Os softwares deverão vir pré-instalados no equipamento.</p> <p>GARANTIA E SUPORTE TÉCNICO: Garantia mínima de 36 meses para reposição de peças que apresentarem defeito durante o período de garantia do equipamento; - O atendimento no período coberto pela garantia deverá incluir MÃO DE OBRA E PEÇAS; - Durante o prazo de garantia será substituída sem ônus para o CONTRATANTE, a parte ou peça defeituosa, salva quando o defeito for provocado por uso inadequado dos equipamentos. Estas peças deverão ser necessariamente substituídas por peças originais do fabricante em perfeito estado de funcionamento; - Os serviços de reparo dos equipamentos especificados neste serão executados onde se encontram (ON-SITE) ou na impossibilidade, desde que autorizado pela CONTRATANTE, no centro de manutenção da CONTRATADA, estando os custos de transporte e seguros aplicados à mesma garantia, sem ônus adicionais ao CONTRATANTE. O modelo do equipamento ofertado deverá ser listado pela Microsoft no seu catálogo de produtos compatíveis e certificados HCL (Hardware Compatibility List).</p> <p>Deverá ser apresentado juntamente com a proposta de preços certificações IEC 60.950 IEC 61.000: 61000-4-2; 61000-4-3; 61000-4-4; 61000-4-5; 61000-4-6; 61000-4-8; 61000-4-11; 61000-3-2; 61000-3-3. CISPR 22 CISPR 24.</p>			
9	Estojo	DVD-R ESTOJO COM 50 UNIDADES	DVD-R gravável; Capacidade 120min/4.7gb; Velocidade 16x; Embalagem Estojo plástico com 50 unidades.	10	R\$ 200,00	R\$ 2.000,00
10	Unid.	ESTABILIZADOR 600va	<p>Especificações: Bivolt; Microprocessado com 8 estágios; Atende à norma NBR 14373:2006; Função TRUE RMS; Led bicolor no painel frontal: indica se a rede está normal, alta crítica e baixa crítica; Chave liga/desliga embutida, evita o desligamento acidental; Fusível re-armável: permite acionar o estabilizador após um evento de curto circuito ou sobrecarga na saída, sem a necessidade de substituir o fusível; 4 Tomadas elétricas de saída no padrão NBR 14136; Autoteste: ao ser ligado o estabilizador testa seus circuitos internos. Proteções: Contra surtos de tensão provenientes da rede elétrica (em modo diferencial); contra subtensão e sobretensão com</p>	40	R\$ 500,00	R\$ 20.000,00



Município de Ocaucu

Avenida Celeste Casagrande, n.º 204 - Fones: (0**14) 3475-1204 - Fax: 3475-1516
CEP 17.540-000 - OCAUCU / SP - CNPJ: 44.482.248/0001-01

"Ocaucu Cidade Amiga"

— / ' / ' / —

			desligamento e rearme automático; contra sobrecarga com desligamento automático; contra sobreaquecimento com desligamento e rearme automático; contra descargas elétricas na linha telefônica (previne queima de modem), nos modelos bivolt.			
11	Unid.	FONTE ATX 350w	Especificações: Potência: 350W; Pinos: 20+4P e CPU 4+4P; Tensão Entrada: 115/230VAC / 4A / 47~63Hz - Bivolt Chaveada; Tensão Saída: +3.3V /+5V /+12V1 /+12V2 /-12V /+5Vsb; Corrente: 16A /15A /14A /11A /0.3A /2.5A; Frequência: 110W /300W /3.6W /12.5W; SATA: 2 Conectores; Ventiladores: 1x Fan de 12cm; Molex: 02 Conectores. Informações Adicionais: Modo de Economia em Processadores Intel Haswell CPU; Poderosos barramentos duplos de +12VDC para oferecer saída estável e apoiar placa gráfica High-end e sistema de PC; Proteção de Sobrecarga e contra curto-circuito; Compatível: ATX12V Ver.2.3; Voltagem: 115 ~ 230 (12V); Proteção: OPP / OVP / UVP / SCP.	15	R\$ 198,33	R\$ 2.974,95
12	Unid.	FONTE REAL 600w	Conectores: 1x 24 Pin ATX; 1x EPS (CPU 8pin (4 + 4)); 2x PCIE 8pin (6 + 2); 6x SATA; 3x periférico 4-pin; 1x Floppy. Entrada: Tensão de entrada: 100 - 240 VAC; Entrada AC: 10-5A; Faixa de frequência de entrada: 50 - 60 Hz; Eficiência: 80% típica. Informações Adicionais: Temperatura de operação: 0 ° a 40 ° C; Nível de ruído: 24-26dBA típica; MTBF: 100.000 Horas; Tamanho: 85 x 150 x 140 milímetros; Aprovações: TUV, CUL, UL, CE, FCC, RCM, WEEE, RoHS; FAN: 120 milímetros Sleeve Bearing.	10	R\$ 420,00	R\$ 4.200,00
13	Unid.	HD EXTERNO 1TB	Capacidade: 1TB; Interface: USB 3.0; Rotação: 5400 RPM; Taxa Máxima de Transferência: Até 4,8 Gbps (USB 3.0); Compatibilidade: Sistema operacional Windows XP SP3, Windows Vista®, Windows 7, Windows® 8 ou superior; Cabo USB 3.0.	15	R\$ 448,33	R\$ 6.724,95



Município de Ocaucu

Avenida Celeste Casagrande, n.º 204 - Fones: (0**14) 3475-1204 - Fax: 3475-1516
CEP 17.540-000 - OCAUCU / SP - CNPJ: 44.482.248/0001-01

"Ocaucu Cidade Amiga"

___/___/___

14	Unid.	HD INTERNO 1TB	Interface: SATA 6Gb/s; Performance: Taxas de transferência SATA suportadas (Gb / s): 6.0/3.0/1.5; Taxa média de dados, leitura/gravação: 156; Máx. Taxa de dados, leitura/gravação OD: 210; Cache: 64 MB; Configurações: Heads/Discos: 2/1; Bytes por setor: 4096; Confiabilidade/Integridade de Dados: Ciclos de carga / descarga: 50,000; Erros de leitura não recuperáveis por bits lidos, máx.: 1 per 10E14; Horário de funcionamento (por ano): 2400; Limite da taxa de carga de trabalho (TB / ano): 55; Energia: Poder de inicialização (A): 2.0; Modo típico de operação: 5.3W; Média Ociosa: 4.6W; Modo de espera/ modo de espera típico: 0.94W/0.94W; Tolerância de tensão, incluindo ruído (5V): ±5%; Tolerância de tensão, incluindo ruído (12V): ±10%; Meio ambiente: Operação (ambiente, min): 0; Operação (Caixa da unidade, máx.): 60; Não operacional (ambiente): -40 a 70; Sem halogênio; RoHS.	15	R\$ 426,66	R\$ 6.399,90
----	-------	---------------------------	---	----	---------------	-----------------



Município de Ocaucu

Avenida Celeste Casagrande, n.º 204 - Fones: (0**14) 3475-1204 - Fax: 3475-1516
CEP 17.540-000 - OCAUCU / SP - CNPJ: 44.482.248/0001-01

"Ocaucu Cidade Amiga"

— / ' / ' / ' / ' —

15	Unid.	IMPRESSORA COLORIDA TIPO TANQUE	Especificações: Características ecológicas: Cumpre com as normas RoHS; Conectividade padrão: USB e Wifi; Linguagem da impressora: Epson ESC/P-R; Softwares inclusos: Driver da impressora Epson, Epson Scan 2, Epson Easy Photo Print7; Voltagem: Bivolt; Sistemas operacionais: Windows Vista/Windows 7/Windows 8/8.1/Windows 10 (32bit/64bit), Windows Server 2003 SP2 - Windows Server® 20165, Mac OS X 10.6.8 - Mac OS 10.12; Imprimir: Tecnologia de impressão: Jato de tinta MicroPiezo de 4 cores (CMYK); Tamanho mínimo de gotícula de tinta: 3 picolitros; Resolução máxima de impressão: Até 5760 x 1440 dpi de resolução otimizada em vários tipos de papel; Velocidade de impressão: Em preto 33 ppm e em cores 15 ppm; Velocidade de impressão ISO: Em preto 10.5 ISO ppm e em cores 5 ISO ppm; Cópia: Quantidade de cópias: 1-20 cópias (sem PC); Tamanho máximo da cópia: A4, carta; Scanner: Tipo de scanner: Base plana com sensor de linhas CIS colorido; Resolução óptica: 600 dpi; Resolução de hardware: 600 x1200 dpi; Resolução interpolada: 9600 x 9600 dpi; Profundidade de bit de cor: 48 bits de entrada, 24 bits de saída; Características do Scanner: Digitalização para PC (PDF e WSD); Área máxima de digitalização: 21,6 x 29,7 cm; Papel: Tipos de papel: Suporta distintos papéis Epson, papel sulte comum e papel fotográfico para jato de tinta; Tamanhos sem margens: 9 x 13 cm (3,5 x 5"), 10 x 15 cm (4 x 6"); Tipos de envelope: N° 10 (10,5 x 24,1 cm); Gramatura máxima do papel: 64 ~ 90 g/m ² ; Capacidade de entrada de papel: 100 folhas de papel normal, 20 folhas de papel Premium Glossy Photo Paper, 10 envelopes ou 30 cartões postais; Capacidade de bandeja de saída: 30 folhas de papel normal, 20 folhas de papel Premium Glossy Photo Paper, 30 cartões postais; Tamanhos de papel: 8,9 x 12,7 cm, 10,2 x 15,2 cm, 12,7 x 17,8 cm, 20,3 x 25,4 cm, ofício 9 (21,5 x 31,5 cm); ofício ou folio (21,6 x 33 cm), ofício México (21,6 x 34 cm), carta (21,6 x 28 cm); A4 (21 x 29,7 cm), executivo (18,4 x 26,7 cm), meia carta (14 x 21,6 cm); A6 (10,5 x 14,8 cm), tamanhos personalizados (mín. 5,4 x 8,6 cm - máx. 21,5 x 120 cm). Deverá ser apresentado juntamente com a proposta de preços o manual técnico ou folheto técnico do produto ofertado.	07	R\$ 1.666,66	R\$ 11.666,62
----	-------	--	--	----	-----------------	------------------



Município de Ocaucu

Avenida Celeste Casagrande, n.º 204 - Fones: (0**14) 3475-1204 - Fax: 3475-1516
CEP 17.540-000 - OCAUCU / SP - CNPJ: 44.482.248/0001-01

"Ocaucu Cidade Amiga"

— / ' / ' / —

16	Unid.	IMPRESSORA GRANDE PORTE	<p>Impressão: Resolução da Cópia (máxima em dpi): Até 1200 x 600 dpi; Cópias Múltiplas; Discagem Abreviada (nº de locais): 300; Acesso Remoto; Relatório de Atividades/Relatórios Periódicos; Funções Principais: Impressão, digitalização, cópia e fax; Cópia Duplex (Frente e Verso); Tempo de Impressão da Primeira Página: 7,5 segundos; Tecnologia de Impressão: Laser Eletrofotográfico; Memória Padrão: 1 GB; Velocidade Máx. de Impressão em Preto (ppm): 52/50 ppm (carta/A4); Resolução da Impressão (máxima em dpi): Até 1200 x 1200 dpi; Capacidade da Bandeja de Papel: 520 folhas; Bandeja Multiuso: 50 folhas; Capacidade de Impressão Duplex (Frente e Verso); Interface de Rede Embutida: Wireless 802.11b/g/n, Gigabit Ethernet, Hi-Speed USB 2.0; Compatibilidade com o Driver de Impressora†: Windows®, Mac OS®, Linux; Emulações: PCL6, BR-Script3‡, IBM Proprinter, Epson FX, PDF Version 1.7, XPS Version 1.0; Função de Impressão Segura; Volume Máximo de Ciclo Mensal: 150.000 páginas; Volume de Impressão Mensal Recomendado†: Até 10.000 páginas; Aplicativo de Impressão para Dispositivos Móveis‡: AirPrint™, Google Cloud Print™ 2.0, Brother iPrint&Scan, Mopria®, Cortado Workplace, Wi-Fi Direct® e NFC; Fax: Velocidade do Fax Modem: 33,6 Kbps; Digitalização Rápida (Transmissão da Memória)y‡: Aproximadamente 2,5 segundos; Escala de Cinza do Fax: 256; Método de Codificação do Fax: MH / MR / MMR / JBIG / JPEG; PC Fax; Capacidade de PC-Fax (envio/recepção)†; Memória das Páginas de Fax‡: Até 500 páginas; Duplex Automático para Fax; Cópia: Resolução de Cópia (máxima): Até 1200 x 600 dpi; Cópia sem uso do PC; Capacidade Máx. do Alimentador Automático de Documentos (ADF)‡: 80 folhas; Velocidade da Cópia em Preto: 52/50 ppm (carta/A4); Redução/Ampliação: 25% ~ 400%; Função de Cópias Ordenadas; Tamanho do Vidro de Documentos: Ofício; Cópia Duplex (Frente e Verso); Cópias de ID (Documentos de Identidade); Digitalização: ADF; Scan Drivers Included ‡: TWAIN, WIA, ICA, ISIS, SANE; Resolução de Digitalização Interpolada (dpi): Até 19200 x 19200 dpi; Resolução de Digitalização Óptica (dpi): 1200 x 1200 dpi; Formatos (Exportação): JPEG, PDF Single-page/Multi-page (PDF seguro, PDF pesquisável, PDF/A), TIFF Single-page/Multi-page, TXT, BMP, DOCX, XML, PPTX, XPS, PNG; Digitaliza para: E-mail, Imagem, OCR, File,</p>	07	R\$ 3.483,33	R\$ 24,383,31
----	-------	------------------------------------	--	----	-----------------	------------------



Município de Ocaucu

Avenida Celeste Casagrande, n.º 204 - Fones: (0**14) 3475-1204 - Fax: 3475-1516
CEP 17.540-000 - OCAUCU / SP - CNPJ: 44.482.248/0001-01

"Ocaucu Cidade Amiga"

— / ' / ' / —

			FTP, USB, Network Folder (CIFS - Windows® only), E-mail Server, SharePoint®, SSH Server (SFTP), Cloud (Web Connect)†, Easy Scan to Email; Digitalização Duplex (Frente e Verso); Informações adicionais: Velocidade da CPU (Processador): 800 MHz; Modo de Economia de Toner; Capacidade de Saída do Papel: 250 folhas; Funções de Segurança: Integrated NFC Card Reader, Active Directory®, Secure Function Lock, Lock Slot, Secure Print; Fonte de Alimentação: AC 120V 50/60Hz; Certificação Energy Star; Tela LCD: Touchscreen colorido de 5"; Wi-Fi CERTIFIED™: (802.11b/g/n). Deverá ser apresentado juntamente com a proposta de preços o manual técnico ou folheto técnico do produto ofertado.			
17	Unid.	IMPRESSORA MEDIO PORTE	Especificações: Visor LCD: 2 linha; Voltagem: 127V; Tecnologia de impressão: Laser; Velocidade Máxima: Até 30 ppm; Resolução (máxima): Até 2400 x 600 dpi; Memória Padrão: 32MB; Emulação: PCL6 & BR-Script3; Duplex; Volume Máximo de Ciclo Mensal: 10.000 Páginas; Ciclo Mensal Recomendado: 2.000 páginas; Compatibilidade com dispositivos móveis: AirPrint, Google Cloud Print, Brother iPrint&Scan, Cortado Workplace, Wi-Fi Direct; Papel: Capacidade da Bandeja de Papel: 250 Folhas; Capacidade de Saída do Papel: 100 folhas; Tamanhos do Papel: A5 até Ofício; ADF: 35 Folhas; Cópia: Velocidade da Cópia em Preto: 30 cpm; Ampliação / Redução: 25% - 400%; Tamanho do Vidro de Exposição: 21,6 x 27,9 cm (carta); Agrupamento de Cópias (2 em 1); Cópia de Identidade (ID Card); Resolução de Cópia (máxima): 600 x 600 dpi; Opções de Cópia: Ordenadas, N em 1, cópias múltiplas (até 99), cópia de documentos de identidade; Digitalização: Capacidade Máx. do ADF: 35 folhas; ADF; Resolução Óptica do Scanner: Até 600 x 2400 dpi; Resolução Interpolada: Até 19200 x 19200 dpi; Digitalizado para Email, Imagem, OCR, Arquivo, Microsoft SharePoint; Formatos de Arquivo: TIFF / BMP / MAX / JPG / PDF / Secure PDF / PNG / XPS; Tipo de Scanner: Mesa plana colorida com alimentador automático de documentos (ADF); Softwares: Visualização e Software OCR: Scansoft PaperPort SE with OCR for Windows e Presto! PageManager for Mac; Ambiente: Consumo de Energia: Printing / Standby-by/ Sleep: 510W / 60W / 5.3W;	10	R\$ 2.033,00	R\$ 20.330,00



Município de Ocaucu

Avenida Celeste Casagrande, n.º 204 - Fones: (0**14) 3475-1204 - Fax: 3475-1516
CEP 17.540-000 - OCAUCU / SP - CNPJ: 44.482.248/0001-01

"Ocaucu Cidade Amiga"

— / ' / ' / —

			Certificação Energy Star; Sistemas Operacionais Compatíveis: Windows e Mac. Deverá ser apresentado juntamente com a proposta de preços o manual técnico ou folheto técnico do produto ofertado.			
18	Unid.	MEMORIA DDR3 SDRAM 8gb 1600 MHZ	Formato: UDIMM; Pinos: 288; XMP-Ready; Plug & Play; Velocidades: 2400MHz; Latências CAS: 15; Voltagem: 1.2V; Capacidades de módulo: 8GB; Temperatura de operação: 0o C até +70o C; Temperatura de armazenamento: -40o C até +85o C; Cor do PCB: Preto; Cor do dissipador de calor: Preto; Tipo de memória: DDR3.	10	R\$ 353,33	R\$ 3.533,30
19	Unid.	MEMORIA DDR4 SDRAM 8gb 2400 MHZ	Capacidade: 8GB; Tipo de memória: DDR4; Velocidade de Clock: 1600 MHz; Form Factor: DIMM de 240 pinos; Latência: CAS 11; Tensão: 1,35V; PC3L-12800; Temperatura de Operação: 0° C a 85° C; Temperatura de Armazenamento: -55° C a +100° C.	10	R\$ 376,66	R\$ 3.766,60
20	Unid.	MONITOR	Tela de LED 18,5" polegadas; Resolução Máxima 1366 x 768; Formato 16:9 Widescreen; Pixel Pitch 0.3177 (H) x 0.307 (V) (mm).	20	R\$ 546,66	R\$ 10.933,20
21	Unid.	MOUSE	Mouse Tipo Gamer Profissional; Optico; Conexão USB; DPI mínimo de 2.500; Compatibilidade com Windows 10, Windows 8 ou Windows 7.	50	R\$ 101,66	R\$ 5.083,00



Município de Ocaucu

Avenida Celeste Casagrande, n.º 204 - Fones: (0**14) 3475-1204 - Fax: 3475-1516
CEP 17.540-000 - OCAUCU / SP - CNPJ: 44.482.248/0001-01

"Ocaucu Cidade Amiga"

— / ' / ' / —

22	Unid.	NOBREAK 1200va	Especificações: Baterias inclusas; 50 minutos de autonomia; Modelo bivolt automático: entrada 115/127V ou 220V e saída 115V; Filtro de linha; Estabilizador interno com 4 estágios de regulação; Forma de onda senoidal por aproximação (retangular PWM); DC Start: permite que o nobreak seja ligado na ausência de rede elétrica; Autodiagnóstico de bateria; Recarga automática das baterias em 4 estágios, mesmo com o nobreak desligado; Recarregador Strong Charger: possibilita a recarga das baterias mesmo com níveis muito baixos de carga; True RMS: analisa os distúrbios da rede elétrica e possibilita a atuação precisa do equipamento. Ideal para redes instáveis ou com geradores de energia elétrica; Microprocessador RISC/FLASH de alta velocidade: aumenta a confiabilidade e o desempenho do circuito eletrônico interno; Autoteste: ao ser ligado, o nobreak testa os circuitos internos, garantindo assim o seu funcionamento ideal; Interativo - regulação on-line; Inversor sincronizado com a rede (sistema PLL); Circuito desmagnetizador: garante o valor de tensão adequado para equipamentos de informática, áudio e vídeo (cargas não lineares); Led colorido no painel frontal: indica as condições de funcionamento do nobreak - modo rede, modo inversor/bateria, final de autonomia, subtensão, sobretensão, entre outras informações; Alarme audiovisual: para sinalização de eventos como queda de rede, subtensão e sobretensão, fim do tempo de autonomia e final de vida útil da bateria, entre outras informações; Chave liga/desliga embutida: evita o acionamento ou desacionamento acidental; Porta fusível externo com unidade reserva; 4 Tomadas elétricas de saída no padrão NBR 14136; Proteção: Curto-circuito no inversor; Surtos de tensão entre fase e neutro; Sub/sobretensão da rede elétrica. Na ocorrência destas, o nobreak passa a operar em modo bateria; Sobreaquecimento no inversor e no transformador; Potência excedida com alarme e posterior desligamento; Descarga total das baterias.	20	R\$ 913,33	R\$ 18.266,60
----	-------	---------------------------	--	----	---------------	------------------



Município de Ocaucu

Avenida Celeste Casagrande, n.º 204 - Fones: (0**14) 3475-1204 - Fax: 3475-1516
CEP 17.540-000 - OCAUCU / SP - CNPJ: 44.482.248/0001-01

"Ocaucu Cidade Amiga"

— / ' / ' / —

23	Unid.	NOBREAK 600va	Especificações: Baterias inclusas; 25 minutos de autonomia; Modelo bivolt automático: entrada 115/127V ou 220V e saída 115V; Filtro de linha; Estabilizador interno com 4 estágios de regulação; Forma de onda senoidal por aproximação (retangular PWM); DC Start: permite que o nobreak seja ligado na ausência de rede elétrica; Autodiagnóstico de bateria; Recarga automática das baterias em 4 estágios, mesmo com o nobreak desligado; Recarregador Strong Charger: possibilita a recarga das baterias mesmo com níveis muito baixos de carga; True RMS: analisa os distúrbios da rede elétrica e possibilita a atuação precisa do equipamento. Ideal para redes instáveis ou com geradores de energia elétrica; Microprocessador RISC/FLASH de alta velocidade: aumenta a confiabilidade e o desempenho do circuito eletrônico interno; Autoteste: ao ser ligado, o nobreak testa os circuitos internos, garantindo assim o seu funcionamento ideal; Interativo - regulação on-line; Inversor sincronizado com a rede (sistema PLL); Circuito desmagnetizador: garante o valor de tensão adequado para equipamentos de informática, áudio e vídeo (cargas não lineares); Led colorido no painel frontal: indica as condições de funcionamento do nobreak - modo rede, modo inversor/bateria, final de autonomia, subtensão, sobretensão, entre outras informações; Alarme audiovisual: para sinalização de eventos como queda de rede, subtensão e sobretensão, fim do tempo de autonomia e final de vida útil da bateria, entre outras informações; Chave liga/desliga embutida: evita o acionamento ou desacionamento acidental; Porta fusível externo com unidade reserva; 4 Tomadas elétricas de saída no padrão NBR 14136; Proteção: Curto-circuito no inversor; Surtos de tensão entre fase e neutro; Sub/sobretensão da rede elétrica. Na ocorrência destas, o nobreak passa a operar em modo bateria; Sobreaquecimento no inversor e no transformador; Potência excedida com alarme e posterior desligamento; Descarga total das baterias.	30	R\$ 576,66	R\$ 17.299,80
----	-------	----------------------	--	----	---------------	------------------



Município de Ocauçu

Avenida Celeste Casagrande, n.º 204 - Fones: (0**14) 3475-1204 - Fax: 3475-1516
CEP 17.540-000 - OCAUÇU / SP - CNPJ: 44.482.248/0001-01

"Ocauçu Cidade Amiga"

— / ' ' ' —

24	Unid.	NOTEBOOK	Sistema Operacional Windows 10 Home 64 bits, Processador Intel® Core i5-7200U Dual Core, 2,50 GHz a 3,1 GHz 3 MB SmartCache, Memória 8 GB (4 GB soldados + 4 GB) tipo DDR4 , Armazenamento ssd240, Tela 15.6" LED HD (1366 x 768), placa Gráfica Intel® HD Graphics 620 (integrada a CPU), Rede Wireless Intel® 802.11ac Teclado Português do Brasil no padrão ABNT2 com numérico dedicado.	05	R\$ 5.216,66	R\$ 26.083,30
25	Unid.	PEN DRIVE 16GB	Capacidade: 16GB; Velocidade de Leitura: Até 13 Mbps; Velocidade de Taxa de transferência: Até 48 Mbps; Velocidade de Gravação: Até 5 Mbps.	50	R\$ 35,66	R\$ 1.783,00
26	Unid.	PEN DRIVE 32GB	Capacidade: 32GB; Velocidade de Leitura: Até 13 Mbps; Velocidade de Taxa de transferência: Até 48 Mbps; Velocidade de Gravação: Até 5 Mbps.	30	R\$ 50,33	R\$ 1.509,90



Município de Ocauçu

Avenida Celeste Casagrande, n.º 204 - Fones: (0**14) 3475-1204 - Fax: 3475-1516
CEP 17.540-000 - OCAUÇU / SP - CNPJ: 44.482.248/0001-01

"Ocauçu Cidade Amiga"

— / ' ' ' —

27	Unid.	PROJETOR 3600 Lumens Full HD	Especificações: Sistema de Som embutidos/ Alto Falante: 2W Mono; Nível de Ruído: 37 dB (Alto Brilho), 28 dB (Baixo Brilho); Correção de Trapézio: Vertical automático: -30 a +30 graus / Horizontal manual: -30 a +30 graus; Controle Remoto; Vídeo Projetor: Tecnologia: 3 LCD; Método de projeção: frontal / traseira / montada no teto; Resolução Nativa: 1920 x 1200 (WUXGA); Contraste: 15000:1; Reprodução de Cores: Acima de 1.07 bilhões de cores; Luminosidade / Brilho: 3.600 ANSI Lúmens em branco e 3.600 ANSI Lúmens em cores; Aspecto / Formato de Exibição / Formato de tela: 16:10 (nativo); Lente: Tipo: Zoom Óptico (Manual) / Foco (Manual); Índice de Projeção / Throw Ratio: 1,50 - 1,71; Distância Focal: 20,42 mm - 24,50 mm; Distância de Projeção: 0,87m até 10,89 m; Tamanho da Imagem: 30" a 300" (polegadas); Zoom: 1 - 1.2 x (óptico); Lâmpada: Tipo: 210 W UHE; Vida útil: 6.000 Horas (Normal), 10.000 Horas (Eco); Conexões: Entradas: 1x HDMI, 1x VGA (D-Sub 15 pin), 1x RCA (Video, Audio L/R), 1x USB Tipo A x 1 (Memória USB, Wi-fi), 1x USB Tipo B (USB Display, Mouse, Controle), 2x HDMI (1 suporte MHL); Energia: Voltagem: 100 - 240 V AC +/- 10%, 50/60 Hz; Consumo: Normal: 315W, Eco: 228W, Stand-by: 2.2W, Energy Saving: 0.2W; Informações adicionais: 3.600 lúmens em cor e em branco que permite projetar em ambientes maiores e até com luz acesa, Resolução Full HD (1920 x 1200) para projeções widescreen e alta definição de vídeos e imagens; Tecnologia 3LCD para uma experiência de imagem até 3 vezes mais brilhantes; Conectividade total: 2x HDMI, VGA, Vídeo Composto e USB; Wireless integrado que permite compartilhar conteúdo através do seu dispositivo móvel; Lâmpada que dura até 10.000hs no modo ECO e 6.000hs no modo normal. Deverá ser apresentado juntamente com a proposta de preços o manual técnico ou folheto técnico do produto ofertado.	05	R\$ 4.616,66	R\$ 23.083,30
----	-------	---	---	----	-----------------	------------------



Município de Ocaucu

Avenida Celeste Casagrande, n.º 204 - Fones: (0**14) 3475-1204 - Fax: 3475-1516
CEP 17.540-000 - OCAUCU / SP - CNPJ: 44.482.248/0001-01

"Ocaucu Cidade Amiga"

— / ' / ' / ' —

28	Unid.	REPETIDOR WIFI 300mbps	Hardware: Tipo de Tomada: EU; Interfaces: 1 * 10/100M Porta Ethernet (RJ45); Botões: Botão RE (Range Extender), Botão Reset; Consumo de Energia: Aproximadamente 3W; Antena: 2 Externas; Wireless: Padrões Wireless: IEEE 802.11n, IEEE 802.11g, IEEE 802.11b; Frequência: 2.4~2.4835GHz; Potência de Transmissão: < 20 dBm (EIRP); Modos Wireless: Repetidor, Modo AP; Taxa de Sinal: 11n: Até 300Mbps (dinâmico); 11g: Até 54Mbps (dinâmico); 11b: Até 11Mbps (dinâmico); Sensibilidade de Recepção: 270M: <-68dBm@10% PER; 130M: <-68dBm@10% PER; 108M: <-68dBm@10% PER; 54M: <-68dBm@10% PER; 11M: <-68dBm@8% PER; 6M: <-68dBm@10% PER; 1M: <-68dBm@8% PER; Função Wireless: Filtragem de Endereço MAC Wireless; Função de Login de Domíni; Controle de Poder de Transmissão; Segurança Wireless: 64/128/152-bit WEP; WPA-PSK / WPA2-PSK; Requerimentos do Sistema: Microsoft Windows 98SE, NT, 2000, XP, Vista ou Windows 7,8 ou 10; MAC OS; NetWare; UNIX; Linux; Ambiente: Temperatura Operacional: 0°C~40°C (32°F~104°F); Temperatura de Armazenamento: -40°C~70°C (-40°F~158°F); Umidade Operacional: 10%~90% não condensante; Umidade Operacional: 5%~90% não condensante.	10	R\$ 198,33	R\$ 1.983,30
----	-------	-----------------------------------	--	----	---------------	-----------------



Município de Ocaucu

Avenida Celeste Casagrande, n.º 204 - Fones: (0**14) 3475-1204 - Fax: 3475-1516
CEP 17.540-000 - OCAUCU / SP - CNPJ: 44.482.248/0001-01

"Ocaucu Cidade Amiga"

— / ' / ' / —

29	Unid.	ROTEADOR 3 ANTENAS 450mbps	Interface: 4 portas LAN 10/100Mbps; 1 porta WAN 10/100Mbps; Botões: Botão de Rede Wireless Liga/Desliga; Botão WPS / Reset; Botão Liga/Desliga; Fonte de alimentação externa: 9V CC / 0.6 ^a ; Padrões Wireless: IEEE 802.11n; IEEE 802.11g; IEEE 802.11b; Antena: 3 Antenas Fixas Omnidirecionais de 5dBi (RP-SMA); Frequência: 2.4-2.4835GHz; Taxa do sinal: 11n: Até 450Mbps (dinâmico); 11g: Até 54Mbps (dinâmico); 11b: Até 11Mbps (dinâmico); EIRP: <20dBm(EIRP); Sensibilidade da recepção: 270M: -68dBm@10% PER; 130M: -68dBm@10% PER; 108M: -68dBm@10% PER; 54M: -68dBm@10% PER; 11M: -85dBm@8% PER; 6M: -88dBm@10% PER; 1M: -90dBm@8% PER; Funções wireless: Ativar/Desativar Radio Wireless; WDS Bridge; WMM; Estatísticas Wireless; QoS: WMM; Controle de Largura de Banda; Tipo de WAN: IP dinâmico/IP estático/PPPoE/; PPTP(Acesso duplo)/L2TP(Acesso duplo)/BigPond; Gerenciamento: Controle de Acesso; Gerenciamento Local; Gerenciamento Remoto; DHCP: Servidor, Cliente DHCP, Lista de Estações, Reserva de Endereço; Redirecionamento de Portas: Servidor Virtual, Porta de Disparo, UPnP, DMZ; DNS Dinâmico: DynDns, Comexe, NO-IP; VPN Pass-Through: PPTP, L2TP, IPSec; Controle de Acesso: Controle dos Pais; Controle de Gerenciamento Local; Lista de Estações; Agenda de Acesso; Regras de Gerenciamento; Firewall: DoS, SPI Firewall; Filtro de Endereço IP / Endereço MAC/Filtro de Domínio; Vinculação de endereços IP/MAC; Protocolos: Support IPv4; Certificações: CE, FCC, RoHS; Requerimentos do Sistema: Microsoft® Windows® 98SE; NT; 2000; XP; Vista; Windows 7; Windows 8; Windows 10; MAC OS; NetWare; UNIX; Linux; Ambiente: Temperatura de Operação: 0 °C ~ 40 °C (32 °F ~ 104 °F); Temperatura de Armazenamento: -40 °C ~ 70 °C (-40 °F ~ 158 °F); Umidade de Operação: 10% ~ 90% sem condensação; Umidade de Armazenamento: 5% ~ 90% sem condensação.	15	R\$ 316,66	R\$ 4.749,90
30	Unid.	SSD 240GB	Interface: SATA Rev. 3.0 (6Gb/s) – compatível com a versão anterior SATA Rev. 2.0 (3Gb/s); Capacidades: 240GB; NAND: TLC; Performance de referência – até 500MB/s para leitura e 450MB/s para gravação; Temperatura de armazenamento: -40 °C a 85 °C; Temperatura de operação: 0 °C a 70 °C; Vibração quando em operação: 2,17G pico (7 – 800 Hz); Vibração quando não está em operação: 20G pico (10 – 2000 Hz); Expectativa de vida útil: 1 milhão de horas MTB.	20	R\$ 346,66	R\$ 6.933,20



Município de Ocaucu

Avenida Celeste Casagrande, n.º 204 - Fones: (0**14) 3475-1204 - Fax: 3475-1516
CEP 17.540-000 - OCAUCU / SP - CNPJ: 44.482.248/0001-01

"Ocaucu Cidade Amiga"

— / ' / ' / —

31	Unid.	SSD 480GB	Interface: SATA Rev. 3.0 (6Gb/s) – compatível com a versão anterior SATA Rev. 2.0 (3Gb/s); Capacidades: 480GB; NAND: TLC; Performance de referência - até 500MB/s para leitura e 450MB/s para gravação; Temperatura de armazenamento: -40 °C a 85 °C; Temperatura de operação: 0 °C a 70 °C; Vibração quando em operação: 2,17G pico (7 - 800 Hz); Vibração quando não está em operação: 20G pico (10 - 2000 Hz); Expectativa de vida útil: 1 milhão de horas MTB.	10	R\$ 708,33	R\$ 7.083,30
32	Unid.	SWITCH 16 PORTAS 10/100/1000 mbps	Especificações: Certificação: FCC, CE, RoHs; Requisitos do Sistema: Microsoft Windows XP, Vista, Windows 7, 8 ou Windows 10, MAC OS, NetWare, UNIX ou Linux; Padrões e Protocolos: IEEE 802.3i, IEEE 802.3u, IEEE 802.3ab, IEEE 802.3x.; Interface: 16 portas RJ45 com Auto Negociação 10/100/1000 Mbps (Auto MDI / MDIX); Mídia de rede: 10Base-T: UTP cabo categoria 3, 4, 5 (máximo 100m); EIA/TIA-568 100Û STP (máximo 100m); 100Base-Tx: UTP cabo categoria 5, 5e (máximo 100m); EIA/TIA-568 100Û STP (máximo 100m); 1000Base-T: UTP cabo categoria 5, 5e cable (maximum 100m); Fonte de Alimentação: 100-240VAC, 50/60Hz; Consumo de Energia: Máximo: 13.3W (220V/50Hz); Desempenho: Capacidade de Comutação: 32 Gbps; Taxa de Encaminhamento de Pacotes: 23.8 Mpps; Tabela de Endereços MAC: 8K; Jumbo Frame: 10KB; Tecnologia Green: Tecnologias energéticas eficientes e inovadoras economizam até 15% de energia; Método de Transferência: Armazena e Encaminha; Ambiente: Temperatura de Operação: 0°C ~ 40°C (32° F ~ 104° F); Temperatura de armazenamento: -40°C ~ 70°C (-40°F ~ 158°F); Umidade de Operação: 10% ~ 90% sem condensação; Umidade de armazenamento: 5% ~ 90% sem condensação; Recursos: Tecnologia inovadora de eficiência de consumo de energia economiza até 40% de energia; Suporta controle de fluxo IEEE 802.3x para modo Full Duplex e backpressure para o modo half duplex; Arquitetura de encaminhamento sem bloqueio que encaminha e filtra os pacotes em plena velocidade a cabo com uma vazão máxima; Capacidade de comutação de 32Gbps - Jumbo Frame de 10K melhora o desempenho das grandes transferências de dados; Auto-MDI/MDIX elimina a necessidade de cabos cruzados; Suporta auto-aprendizagem de MAC address e seu auto-envelhecimento; Esquema de encaminhamento que armazena e encaminha; Portas de Auto-negociação proporcionam	10	R\$ 880,00	R\$ 8.800,00



Município de Ocauçu

Avenida Celeste Casagrande, n.º 204 - Fones: (0**14) 3475-1204 - Fax: 3475-1516
CEP 17.540-000 - OCAUÇU / SP - CNPJ: 44.482.248/0001-01

"Ocauçu Cidade Amiga"

— / ' / ' / —

			uma integração inteligente entre os hardware 10Mbps, 100Mbps e 1000Mbps; Plug and Play.			
33	Unid.	SWITCH 24 PORTAS (10/100/1000 mbps)	Especificações: Padrões e Protocolo: IEEE 802.3i, IEEE 802.3u, IEEE 802.3ab, IEEE 802.3x; Interface: 24 Portas RJ45 Auto-sensíveis 10/100/1000 Mbps com Auto Negociação (Auto MDI / MDIX); Capacidade de comutação: 48Gbps; Fonte de alimentação externa: 100-240V CA, 50/60Hz; Fan Quantity: Fanless; Fonte de Alimentação: 100-240VAC, 50/60Hz; Tabela de MAC Address: 8K; Taxa de Encaminhamento de Pacotes: 35.7Mpps; Quadro Jumbo: 10KB; Tecnologia Green: Tecnologias energéticas eficientes e inovadoras economiza energia até 40%; Método de Transferência: Armazena e Encaminha; Funções avançadas: Controle de Fluxo 802.3x, Back Pressure / Auto Uplink Em Cada Porta ; Certificação: FCC, CE, RoHS; Rede de Mídia: 10Base-T: UTP cabo categoria 3, 4, 5 (máximo 100m); EIA/TIA-568 100U STP (máximo 100m); 100Base-Tx: UTP cabo categoria 5, 5e (máximo 100m); EIA/TIA-568 100U STP (máximo 100m); 1000Base-T: UTP cabo categoria 5, 5e (máximo 100m); Requisitos do Sistema: Microsoft Windows 98SE; NT / 2000 / XP; Vista™ ou Windows 7,8,10; MAC OS / NetWare / UNIX ou Linux; Ambiente: Temperatura de Operação: 0 °C ~ 40 °C (32 °F ~ 104 °F); Temperatura de armazenamento: -40 °C ~ 70 °C (-40 °F ~ 158 °F); Umidade de Operação: 10% ~ 90% sem condensação; Umidade de armazenamento: 5% ~ 90% sem condensação.	05	R\$ 1.083,33	R\$ 5.416,65

3 - COTA EXCLUSIVA:

34	Unid.	SWITCH 8 PORTAS 10/100/1000 mbps	Especificações: 8 portas 10/100/1000 Mbps; Auto MDI/MDIX crossover; Compatível com certificação RoHS; Capacidade da tabela para 8.000 MAC Address; Full duplex; Controle de Fluxo; Padrões: 802.3; 802.3u; 802.3ab; 802.3x; Método de transmissão: CSMA/CD; Energia: Entrada: 100 / 240 V AC, 50/60 Hz; Ambiente: Temperatura de operação 0°C a 40°C; Temperatura de armazenamento (-10°C a 70°C); Umidade (10% a 90%) sem condensação; Certificações: FCC class B; CE class B; Anatel; ICES-003 Class B; VCCI Class B; C-Tick; CCC; LVD; CUL/UL.	15	R\$ 366,66	R\$ 5.499,90
----	-------	---	---	----	---------------	-----------------



Município de Ocaucu

Avenida Celeste Casagrande, n.º 204 - Fones: (0**14) 3475-1204 - Fax: 3475-1516
CEP 17.540-000 - OCAUCU / SP - CNPJ: 44.482.248/0001-01

"Ocaucu Cidade Amiga"

— / ' / ' / —

35	Unid.	TECLADO	Teclado Tipo Gamer Profissional; Layout do teclado: ABNT 2; Conexão USB; Compatibilidade com Windows 10, Windows 8 ou Windows 7.	50	R\$ 141,66	R\$ 7.083,00
36	Unid.	TELEFONE COM FIO	3 funções Flash, Redial/Rediscar e Mute/Mudo; 3 volumes de campainha; 2 timbres de campainha; Duração do flash: 300 ms; Sinalização de linha: pulso e tom.	20	R\$ 81,66	R\$ 1.633,20
37	Unid.	TELEFONE SEM FIO	Tecnologia: Tecnologia digital: DECT 6.0; Frequência: 1,9 GHz (1.910-1.920 MHz); Identificação de chamadas: DTMF/FSK; Capacidade de expansão: 7 ramais (base + 6 ramais); Comunicação interna; Conferência a três; Transferência de chamadas; Alcance Até 300 metros em ambiente aberto ou até 50 metros em ambiente fechado; Display: Tipo de display Alfanumérico; Tamanho do display: 1.5"; Indicação de carga da bateria; Memória: Capacidade da agenda: 70 contatos; Registro de chamadas recebidas: 15 atendidas e 20 não atendidas; Registro de chamadas originadas: 15 chamadas; Áudio: Tipos de toque 7 monofônicos; Ajuste de volume de toque: 5 opções; Ajuste de volume de áudio: 5 opções; Som do teclado ajustável; Características Externas: Teclas para navegação no display; Posições de uso: Mesa; Facilidades: Data; Hora; Alarme; Idiomas do menu: Português, espanhol e inglês; Menu de fácil navegação; Discagem rápida: 10 números; Bloqueio de chamadas: Originadas e a cobrar; Bloqueio de teclado; LED no fone; Autoatendimento; Modo repouso automático ao colocar o fone na base; Seleção pública/PABX; Ajuste de tempo de flash: 100 a 900 ms; Código de área; Modos de discagem: Tom/pulso; Page (localizador do fone); Funções: Flash; Rediscar; Mudo e Pausa; Alimentação: Capacidade da bateria: 600 mAh; Duração da bateria: 96 horas em repouso ou 9 horas em uso; Tipo de bateria: NiMH; Alimentação: Bivolt (100-240 V); Consumo de energia: 0,83 W (em espera); 1,15 W (em uso); 2,24 W (em carga).	30	R\$ 210,00	R\$ 6.300,00

4. PRAZO DE ENTREGA:

Deverão ocorrer em prazo não superior a **10 (DEZ) dias corridos contados** do recebimento da Autorização de Compra.



Município de Ocauçu

Avenida Celeste Casagrande, n.º 204 - Fones: (0**14) 3475-1204 - Fax: 3475-1516
CEP 17.540-000 - OCAUÇU / SP - CNPJ: 44.482.248/0001-01

"Ocauçu Cidade Amiga"

— ' ' ' —

5. LOCAL DE ENTREGA:

As entregas deverão ocorrer de acordo com o local indicado na Autorização de Compra.

6. DESCRIÇÃO TÉCNICA:

6.1. Para o **Item 8** - Deverá ser apresentado obrigatoriamente junto com a proposta de preços certificações IEC 60.950 IEC 61.000: 61000-4-2; 61000-4-3; 61000-4-4; 61000-4-5; 61000-4-6; 61000-4-8; 61000-4-11; 61000-3-2; 61000-3-3. CISPR 22 CISPR 24.

6.2. Para os **Itens 15, 16, 17 e 26** - Deverá ser apresentado juntamente com a proposta de preços o manual técnico ou folheto técnico do produto ofertado.

7. OBSERVAÇÕES:

A existência de preços registrados não obriga este Município de Ocauçu a firmar as contratações que deles poderão advir, ficando-lhe facultada a utilização de outros meios, respeitada a legislação relativa às licitações, sendo assegurado ao beneficiário do registro a preferência de contratação em igualdade de condições.

_____, _____ de _____ de 2020.

ASSINATURA E CARIMBO



Município de Ocauçu

Avenida Celeste Casagrande, n.º 204 - Fones: (0**14) 3475-1204 - Fax: 3475-1516
CEP 17.540-000 - OCAUÇU / SP - CNPJ: 44.482.248/0001-01

"Ocauçu Cidade Amiga"

—'—'—

ANEXO III - PROPOSTA COMERCIAL PREGÃO PRESENCIAL N° 07/2020

A simples apresentação desta Proposta é considerada como indicação bastante de que inexistem fatos que impeçam a participação do licitante neste certame.

DADOS DO LICITANTE			
DENOMINAÇÃO:			
ENDEREÇO:			
CEP:	FONE:	FAX:	
E-MAIL:			CNPJ:

OBJETO: "ATA DE REGISTRO DE PREÇOS OBJETIVANDO A AQUISIÇÃO PARCELADA DE MATERIAIS E EQUIPAMENTOS DE INFORMÁTICA, PELO PERÍODO DE 12 MESES, conforme descrição detalhada no anexo II"

REFERÊNCIA:

PLANILHA DE PREÇOS					
Item	Descrição	Quant	Marca	Preço Unit.	Preço Total
		.			
TOTAL					
PREÇO TOTAL POR EXTENSO:					

PRAZO DE VALIDADE DA PROPOSTA: ____ dias (mínimo de **60 (sessenta)** dias contados da data de abertura dos envelopes).

OBSERVAÇÕES: A existência de preços registrados não obriga o Município de Ocauçu a firmar as contratações que deles poderiam advir, ficando-lhe facultada a utilização de outros meios, respeitada a legislação relativa às licitações, sendo assegurada ao beneficiário do registro a preferência de contratação em igualdade de condições.

DECLARO, sob as penas da lei, que os produtos ofertados atendem todas as especificações exigidas no **Anexo II** do edital.

DECLARO que os preços indicados contemplam todos os custos diretos e indiretos incorridos na data da apresentação desta proposta incluindo, entre outros: tributos, encargos sociais, material, despesas administrativas, seguro, frete e lucro.

Local e data.

Assinatura do representante legal



Município de Ocaçu

Avenida Celeste Casagrande, n.º 204 - Fones: (0**14) 3475-1204 - Fax: 3475-1516

CEP 17.540-000 - O C A U Ç U / S P - CNPJ: 44.482.248/0001-01

"Ocaçu Cidade Amiga"

— ' ' ' —

ANEXO IV DECLARAÇÃO DE HABILITAÇÃO

Eu _____ (nome completo), RG n.º _____, representante legal da _____ (denominação da pessoa jurídica), CNPJ n.º _____, **DECLARO**, sob as penas da lei, que a empresa cumpre plenamente as exigências e os requisitos de habilitação previstos no instrumento convocatório do **Pregão Presencial n.º 07/2020**, realizado pelo Município de Ocaçu, inexistindo qualquer fato impeditivo de sua participação neste certame.

Local e data.

Assinatura do representante legal

Nome do representante: _____

RG do representante: _____



Município de Ocauçu

Avenida Celeste Casagrande, n.º 204 - Fones: (0**14) 3475-1204 - Fax: 3475-1516

CEP 17.540-000 - O C A U Ç U / S P - CNPJ: 44.482.248/0001-01

"Ocauçu Cidade Amiga"

— ' ' ' —

ANEXO V

DECLARAÇÃO DE MICROEMPRESA (ME), EMPRESA DE PEQUENO PORTE (EPP), AGRICULTOR FAMILIAR, PRODUTOR RURAL PESSOA FÍSICA, MICROEMPREENDEDOR INDIVIDUAL (MEI) OU E SOCIEDADES COOPERATIVAS DE CONSUMO

DECLARO, sob as penas da lei, sem prejuízo das sanções e multas previstas no ato convocatório, que a empresa _____ (denominação da pessoa jurídica), CNPJ n.º _____ é

- () **MICROEMPRESA - ME,**
- () **EMPRESA DE PEQUENO PORTE - EPP,**
- () **AGRICULTOR FAMILIAR,**
- () **PRODUTOR RURAL PESSOA FÍSICA,**
- () **MICROEMPREENDEDOR INDIVIDUAL - MEI,**
- () **SPCIEDADE COOPERATIVA DE CONSUMO.**

nos termos do enquadramento previsto nos incisos I e II e §§ 1º e 2º, bem como não possui qualquer dos impedimentos previstos nos §§ 4º e seguintes todos do artigo 3º da **Lei Complementar n.º 123, de 14 de dezembro de 2006**, cujos termos declaro conhecer na íntegra, **estando apta**, portanto, a exercer o direito de preferência como critério de desempate e comprovar a regularidade fiscal nos termos previstos nos artigos 42 a 45 da referida Lei Complementar, no procedimento licitatório do **Pregão Presencial n.º 07/2020**, realizado pelo do Município de Ocauçu.

Local e data.

Assinatura do representante legal

Nome do representante: _____
RG do representante: _____



Município de Ocauçu

Avenida Celeste Casagrande, n.º 204 - Fones: (0**14) 3475-1204 - Fax: 3475-1516

CEP 17.540-000 - O C A U Ç U / S P - CNPJ: 44.482.248/0001-01

"Ocauçu Cidade Amiga"

—'—'—

ANEXO VI

DECLARAÇÃO DE SITUAÇÃO REGULAR PERANTE O MINISTÉRIO DO TRABALHO

Eu _____ (nome completo), representante legal da empresa _____ (denominação da pessoa jurídica), interessada em participar do **Pregão Presencial n.º 07/2020**, do Município de Ocauçu, declaro, sob as penas da lei, que, nos termos do inciso V do artigo 27 da Lei n.º 8.666, de 21 de junho de 1993 e alterações posteriores, a _____ (denominação da pessoa jurídica) encontra-se em situação regular perante o Ministério do Trabalho, no que se refere à observância do disposto no inciso XXXIII do artigo 7º da Constituição Federal.

Local e data.

Assinatura do representante legal

Nome do representante: _____

RG do representante: _____



Município de Ocauçu

Avenida Celeste Casagrande, n.º 204 - Fones: (0**14) 3475-1204 - Fax: 3475-1516
CEP 17.540-000 - O C A U Ç U / S P - CNPJ: 44.482.248/0001-01

"Ocauçu Cidade Amiga"

— ' ' ' —

ANEXO VII

DECLARAÇÃO DE INEXISTÊNCIA DE FATOS IMPEDITIVOS

Eu _____ (nome completo), representante legal da empresa _____ (denominação da pessoa jurídica), interessada em participar do **Pregão Presencial n.º 07/2020**, do Município de Ocauçu, declaro, sob as penas da lei, que inexistente qualquer fato impeditivo á sua participação na licitação citada, que não foi declarada suspensa nem inidônea para contratar com o poder público de qualquer esfera e que se comprometo a comunicar a ocorrência de qualquer fato superveniente.

Local e data.

Assinatura do representante legal

Nome do representante: _____

RG do representante: _____

inexistente qualquer fato impeditivo á sua participação na licitação citada, que não foi declarada suspensa nem inidônea para contratar com o poder público de qualquer esfera e que se comprometo a comunicar a ocorrência de qualquer fato superveniente.



Município de Ocauçu

Avenida Celeste Casagrande, n.º 204 - Fones: (0**14) 3475-1204 - Fax: 3475-1516

CEP 17.540-000 - O C A U Ç U / S P - CNPJ: 44.482.248/0001-01

"Ocauçu Cidade Amiga"

—'—'—

ANEXO VIII

MODELO DE DECLARAÇÃO DE DADOS DA EMPRESA

AO

MUNICIPIO DE OCAUÇU

PROCESSO LICITATÓRIO N.º. 29/2020

PREGÃO PRESENCIAL N.º. 07/2020 - REGISTRO DE PREÇOS

OBJETO: ATA DE REGISTRO DE PREÇOS OBJETIVANDO A AQUISIÇÃO PARCELADA DE MATERIAIS E EQUIPAMENTOS DE INFORMÁTICA, PELO PERÍODO DE 12 MESES, conforme descrição detalhada no anexo II.

RAZÃO SOCIAL:

CNPJ:

INSCRIÇÃO ESTADUAL:

INSCRIÇÃO MUNICIPAL:

ENDEREÇO/CEP:

TELEFONE/FAX:

E-MAIL:

CONTA BANCÁRIA:

PRAZO DE VALIDADE DA PROPOSTA DE 60 (SESSENTA) DIAS

Local e data.

Assinatura do representante legal

Nome do representante: _____

RG do representante: _____



Município de Ocauçu

Avenida Celeste Casagrande, n.º 204 - Fones: (0**14) 3475-1204 - Fax: 3475-1516

CEP 17.540-000 - O C A U Ç U / S P - CNPJ: 44.482.248/0001-01

"Ocauçu Cidade Amiga"

— ' ' ' —

ANEXO IX

MODELO DE DECLARAÇÃO DE ACEITAÇÃO DAS CONDIÇÕES DO EDITAL

AO

MUNICÍPIO DE OCAUÇU

PROCESSO LICITATÓRIO N.º. 29/2020

PREGÃO PRESENCIAL N.º. 07/2020 – REGISTRO DE PREÇOS

OBJETO: ATA DE REGISTRO DE PREÇOS OBJETIVANDO A AQUISIÇÃO PARCELADA DE MATERIAIS E EQUIPAMENTOS DE INFORMÁTICA, PELO PERÍODO DE 12 MESES, conforme descrição detalhada no anexo II.

Eu (nome completo), portador(a) da Carteira de Identidade RG n.º. _____ e do C.P.F. n.º. _____, representante legal da Empresa (nome da pessoa jurídica), declaro para os devidos fins, ter conhecimento e aceitar as condições estabelecidas no Edital acima referido, para cumprimento das obrigações do objeto da licitação.

Local e data.

Assinatura do representante legal

Nome do representante: _____

RG do representante: _____



Município de Ocauçu

Avenida Celeste Casagrande, n.º 204 - Fones: (0**14) 3475-1204 - Fax: 3475-1516

CEP 17.540-000 - O C A U Ç U / S P - CNPJ: 44.482.248/0001-01

"Ocauçu Cidade Amiga"

— ' ' ' —

ANEXO X

MODELO DE DECLARAÇÃO DE RESPONSÁVEL PARA ASSINATURA DA ATA DE REGISTRO DE PREÇOS E TERMO DE CIÊNCIA E NOTIFICAÇÃO

AO

MUNICÍPIO DE OCAUÇU

PROCESSO LICITATÓRIO N.º. 29/2020

PREGÃO PRESENCIAL N.º. 07/2020 - REGISTRO DE PREÇOS

OBJETO: ATA DE REGISTRO DE PREÇOS OBJETIVANDO A AQUISIÇÃO PARCELADA DE MATERIAIS E EQUIPAMENTOS DE INFORMÁTICA, PELO PERÍODO DE 12 MESES, conforme descrição detalhada no anexo II.

Eu (nome completo), portador(a) da Carteira de Identidade RG n.º. _____ e do C.P.F. n.º. _____, representante legal da Empresa (nome da pessoa jurídica), declaro para os devidos fins, que assinarei a Ata de Registro de Preços e Termo de Ciência e Notificação referente a Modalidade de Licitação Pregão Presencial n.º. xx/2020 - Registro de Preços.

E-MAIL INSTITUCIONAL: _____

E-MAIL PESSOAL DO REPRESENTANTE LEGAL: _____

Local e data.

Assinatura do representante legal

Nome do representante: _____

RG do representante: _____



Município de Ocauçu

Avenida Celeste Casagrande, n.º 204 - Fones: (0**14) 3475-1204 - Fax: 3475-1516
CEP 17.540-000 - OCAUÇU / SP - CNPJ: 44.482.248/0001-01

"Ocauçu Cidade Amiga"

ANEXO XI

MINUTA DE ATA DE REGISTRO DE PREÇOS N.º. _____

PREGÃO (PRESENCIAL) N.º 07/2020
PROCESSO LICITATÓRIO N.º 29/2020

Aos ____ dias, do mês de _____ do ano de dois mil e vinte, na cidade de Ocauçu, Estado de São Paulo, o **MUNICÍPIO DE OCAUCU**, inscrito no CNPJ sob o n.º 44.482.248/0001-01, sito a Avenida Celeste Casagrande, n.º 204, Centro, Estado de São Paulo, representado neste ato pela Prefeita Municipal Sra. ALESANDRA COLOMBO MARANA, brasileira, portadora do RG. n.º. _____, inscrito sob o CPF n.º. _____, residente e domiciliado a Rua _____, n.º. ____, neste Município de Ocauçu, Estado de São Paulo, doravante designado **ORGÃO GERENCIADOR**, a empresa _____, sito na _____, inscrita no Cadastro Nacional de Pessoas Jurídicas do Ministério da Fazenda CNPJ/MF sob o n.º. _____, (cargo que ocupa na empresa) doravante denominado **DETENTORA(S) DA ATA**, para proceder, nos termos da Lei Federal n.º. 10.520, de 17 de julho de 2002, Decreto n.º. 7.892, de 23 de janeiro de 2013, e subsidiariamente, a Lei Federal n.º. 8.666/93, de 21 de junho de 1993, com as alterações posteriores e artigos 42, 43, 44, 45 e 46 da Lei Complementar 123, de 14 de dezembro de 2006, e Lei Complementar 147/2014, em face da classificação das propostas apresentadas no Pregão Presencial por Registro de Preços n.º. xx/2020, resultado da licitação e homologado pelo Prefeito Municipal de Ocauçu, RESOLVE registrar os preços para a contratação dos itens conforme consta no ANEXO II do Edital, que passa a fazer parte integrante desta, tendo sido, os referidos preços, oferecido pela empresa:

DETENTOR (1)

EMPRESA:		CNPJ:		
ENDEREÇO:		N.º.		
E-MAIL:		FONE: ()		
REPRESENTANTE:				
CI-RG			CPF:	
Item	Marca	Quantidade	Preço Unitário	Preço Total



Município de Ocaucu

Avenida Celeste Casagrande, n.º 204 - Fones: (0**14) 3475-1204 - Fax: 3475-1516

CEP 17.540-000 - OCAUCU / SP - CNPJ: 44.482.248/0001-01

"Ocaucu Cidade Amiga"

—'—'—

TOTAL GERAL	
--------------------	--

CLÁUSULA PRIMEIRA - OBJETO

1.1 - ATA DE REGISTRO DE PREÇOS OBJETIVANDO A AQUISIÇÃO PARCELADA DE MATERIAIS E EQUIPAMENTOS DE INFORMÁTICA, PELO PERÍODO DE 12 MESES, conforme descrição detalhada no anexo II, conforme especificações constantes do Anexo II do Edital do PREGÃO PRESENCIAL N° 07/2020, que passa a fazer parte integrante deste contrato.

CLÁUSULA SEGUNDA - PRAZO DE VIGÊNCIA

2.1 - O Registro de Preços terá validade de 12 (Doze) meses. A vigência da Ata de Registro de Preços ficará condicionada à data da sua assinatura e à validade do presente Registro de Preços (.../.../.... a .../.../....), durante o qual o ÓRGÃO GERENCIADOR não será obrigado a adquirir o produto exclusivamente pelo Sistema de Registro de Preços, podendo fazê-lo mediante outra licitação quando julgar conveniente, sem que caiba recursos ou indenização de qualquer espécie às empresas detentoras, ou, cancelar a Ata, na ocorrência de alguma das hipóteses legalmente previstas para tanto, garantidos ao DETENTOR DA ATA, neste caso, o contraditório e a ampla defesa.

CLÁUSULA TERCEIRA - DOS RECURSOS FINANCEIROS

3.1 - As despesas decorrentes da aplicação da presente Ata onerarão verbas a serem definidas quando da emissão de cada empenho.

3.2 - Inexiste a hipótese de atualização monetária ou reajustamento de preços, nos termos da Lei Federal n.º 8.840/94 e somente será admitida, nos limites da Lei, a recomposição de preços de que trata o art. 65, II, alínea "d", da Lei Federal n.º 8.666/93 e posteriores alterações.

3.3 - Na hipótese de sobrevirem fatos imprevisíveis ou previsíveis, porém de consequências incalculáveis, retardadores ou impeditivos da execução do ajustado, poderá ser revisada, objetivando a manutenção do equilíbrio econômico-financeiro inicial da Ata de Registro ou Contrato dela decorrente, mediante procedimento administrativo devidamente instaurado para recomposição dos preços contratados.

CLÁUSULA QUARTA - DO GERENCIAMENTO DA ATA DE REGISTRO DE PREÇOS



Município de Ocaucu

Avenida Celeste Casagrande, n.º 204 - Fones: (0**14) 3475-1204 - Fax: 3475-1516

CEP 17.540-000 - OCAUCU / SP - CNPJ: 44.482.248/0001-01

"Ocaucu Cidade Amiga"

—'—'—

4.1 - O gerenciamento deste Instrumento, nos aspectos operacional e contratual, será realizada pelo Oficial Administrativo, Sr. Antônio Rodrigues Neto, ao qual competirá velar pela perfeita exação do pactuado, em conformidade com o previsto no edital, na proposta da DETENTORA(S) e neste instrumento:

4.2 - Efetuar o controle dos fornecedores, dos preços, dos quantitativos fornecidos e das especificações do objeto registrado;

4.3 - Monitorar os preços dos produtos, de forma a manter atualizados os valores praticados no mercado, podendo rever os preços registrados a qualquer tempo, em decorrência de sua variação;

4.4 - Conduzir eventuais procedimentos administrativos de renegociação de preços registrados, para fins de adequação às novas condições de mercado e de aplicação de penalidades;

4.5 - Coordenar as formalidades e fiscalizar o cumprimento das condições ajustadas no edital da licitação e na presente Ata.

4.6 - Em caso de eventual irregularidade, inexecução ou desconformidade na execução da Ata de Registro de Preços, o agente fiscalizador dará ciência à DETENTORA do sucedido, fazendo-o por escrito, bem assim das providências exigidas da DETENTORA para sanar a falha ou defeito apontado.

CLÁUSULA QUINTA - DOS PRAZOS E DAS CONDIÇÕES DE ENTREGA

5.1 - A entrega dos gêneros alimentícios deverá ocorrer na sede do município, de forma fracionada, mediante requisição do setor competente, sem vinculação de quantidades mínimas, **em até 10 (dez) dias corridos** contados do recebimento pela empresa adjudicatária da **Autorização de Compra**. A contratante não manterá em estoque os produtos objeto desta licitação.

5.1.2 - A Administração, na impossibilidade de fornecimento do primeiro colocado, poderá chamar o segundo, devendo requerer a este, os mesmos valores e condições, sob pena de chamar o próximo ou caso seja necessário a abertura de um novo certame.

5.1.3 - A licitante responderá solidariamente pelos vícios de qualidade ou quantidade que tornem os materiais impróprios ou inadequados a que se destinam ou lhes diminuam o valor, assim como por aqueles decorrentes da disparidade, com as indicações constantes da embalagem, rotulagem ou mensagem publicitária, respeitadas as variações decorrentes de sua natureza, podendo o Município exigir a substituição das partes viciadas nos termos

CLÁUSULA SEXTA - DAS CONDIÇÕES DE RECEBIMENTO DO OBJETO



Município de Ocauçu

Avenida Celeste Casagrande, n.º 204 - Fones: (0**14) 3475-1204 - Fax: 3475-1516

CEP 17.540-000 - OCAUÇU / SP - CNPJ: 44.482.248/0001-01

"Ocauçu Cidade Amiga"

—'—'—

6.1 - O objeto da presente licitação será recebido provisoriamente para efeito de posterior verificação da conformidade dos produtos com a especificação. O objeto deverá ser entregue, no(s) local(is) e endereço(s) indicado(s) no Pedido de Compra/Autorização de Compra, acompanhado da respectiva nota fiscal/fatura.

6.2 - Constatadas irregularidades no objeto contratual, o ÓRGÃO GERENCIADOR poderá:

- a)** Se disser respeito à especificação, rejeitá-lo no todo ou em parte, determinando sua substituição ou rescindindo a contratação, sem prejuízo das penalidades cabíveis;
- b)** Na hipótese de substituição, o FORNECEDOR deverá fazê-la em conformidade com a indicação da Administração, no prazo máximo de 02 (dois) dias, contados da notificação por escrito, mantido o preço inicialmente contratado;
- c)** Se disser respeito à diferença de quantidade ou de partes, determinar sua complementação ou rescindir a contratação, sem prejuízo das penalidades cabíveis;
- d)** Na hipótese de complementação, o FORNECEDOR deverá fazê-la em conformidade com a indicação do ÓRGÃO GERENCIADOR, no prazo máximo de 02 (dois) dias, contados da notificação por escrito, mantido o preço inicialmente contratado.

CLÁUSULA SÉTIMA - DA GARANTIA DO MATERIAL

7.1 - O objeto da Ata de Registro de Preços tem garantia quanto a vícios ocultos ou defeitos da coisa, ficando a CONTRATADA responsável por todos os encargos decorrentes disso.

7.1.1 - Nos termos do artigo 3º. combinado com o artigo 39, inciso VIII, da Lei n.º. 8.078, de 11 de setembro de 1.990 - Código de Defesa do Consumidor, é vedado o fornecimento de qualquer produto ou serviço em desacordo com as normas expedidas pelos órgãos oficiais competentes ou, se as normas especificadas não existirem, pela Associação Brasileira de Normas Técnicas ou outra entidade credenciada pelo Conselho Nacional de Metrologia, Normatização e Qualidade Industrial (CONMETRO).

CLÁUSULA OITAVA - DA FORMA DE PAGAMENTO

8.1 - O pagamento será efetuado em até **30** (trinta) **dias contados** da emissão do Atestado de Recebimento, diretamente em conta corrente da contratada.

8.1.1 - Conforme o protocolo ICMS 42/09, alterado pelo protocolo ICMS 1/2011 ficam obrigados a emitir Nota Fiscal Eletrônica - NF-



Município de Ocauçu

Avenida Celeste Casagrande, n.º 204 - Fones: (0**14) 3475-1204 - Fax: 3475-1516

CEP 17.540-000 - OCAUÇU / SP - CNPJ: 44.482.248/0001-01

"Ocauçu Cidade Amiga"

—'—'—

e, modelo 55, em substituição à Nota Fiscal, modelo 1 ou 1-A, os contribuintes que, independentemente da atividade econômica exercida, realizem operações destinadas à Administração Pública direta ou indireta.

8.2 - Não será iniciada a contagem de prazo, caso os documentos fiscais apresentados ou outros necessários à contratação contenham incorreções.

8.3 - A contagem do prazo para pagamento considerará dias corridos e terá início e encerramento em dias de expediente neste Município de Ocauçu.

8.4 - Quando for constatada qualquer irregularidade na Nota Fiscal/Fatura, será imediatamente solicitada à contratada, carta de correção, quando couber, ou ainda pertinente regularização, que deverá ser encaminhada a este Município de Ocauçu no prazo de **03** (três) **dias úteis**;

8.4.1- Caso a Contratada não apresente carta de correção no prazo estipulado, o prazo para pagamento será recontado, a partir da data da sua apresentação.

CLÁUSULA NONA - DO REAJUSTE

9.1 - Os preços não sofrerão reajuste de qualquer natureza, exceto para os casos devidamente comprovados, decorrentes da necessidade de restabelecer o equilíbrio econômico-financeiro, ou de redução dos preços registrados, conforme previsto na alínea "d", do inciso II, do artigo 65, da Lei n.º. 8.666/93.

9.1.1 - Mesmo comprovada a ocorrência de situação prevista na alínea "d" do inciso II do artigo. 65, da Lei n.º. 8.666/93, o ÓRGÃO GERENCIADOR, se julgar conveniente, poderá optar por cancelar a Ata e iniciar outro procedimento licitatório. Comprovada a redução dos preços praticados no mercado nas mesmas condições do registro, e, definido o novo preço máximo a ser pago pelo ÓRGÃO GERENCIADOR, ao(s) FORNECEDOR(s) registrado(s) serão convocados para alteração, por aditamento, do preço da Ata.

CLÁUSULA DÉCIMA - DA ALTERAÇÃO

10.1 - A ATA DE REGISTRO DE PREÇOS poderá sofrer alterações, obedecidas às disposições contidas no artigo 65, da Lei n.º. 8.666/93.

10.2 - O preço registrado poderá ser revisto em decorrência de eventual redução daqueles praticados no mercado, ou de fato que eleve o custo dos bens registrados, cabendo ao MUNICÍPIO DE OCAUÇU promover as necessárias negociações junto aos fornecedores.



Município de Ocauçu

Avenida Celeste Casagrande, n.º 204 - Fones: (0**14) 3475-1204 - Fax: 3475-1516

CEP 17.540-000 - OCAUÇU / SP - CNPJ: 44.482.248/0001-01

"Ocauçu Cidade Amiga"

—'—'—

10.3 - Quando o preço inicialmente registrado, por motivo superveniente, tornar-se superior ao preço praticado no mercado, o MUNICIPIO DE OCAUÇU deverá:

- a) convocar o fornecedor visando à negociação para redução de preços e sua adequação ao praticado no mercado;
- b) frustrada a negociação, o fornecedor será liberado do compromisso assumido;
- c) convocar os demais fornecedores visando igual oportunidade de negociação.

10.4 - Quando o preço de mercado tornar-se superior aos preços registrados e o fornecedor, mediante requerimento devidamente comprovado, não puder cumprir o compromisso, o MUNICIPIO DE OCAUÇU poderá:

- a) acatar pedido de reajuste dos preços, mediante aprovação do requerimento devidamente acompanhado das devidas comprovações;
- b) liberar o fornecedor do compromisso assumido, sem aplicação da penalidade, confirmando a veracidade dos motivos e comprovantes apresentados, e se a comunicação ocorrer antes do pedido de fornecimento; e
- c) convocar os demais fornecedores visando igual oportunidade de negociação.

10.5 - Não havendo êxito nas negociações, o MUNICIPIO DE OCAUÇU deverá proceder à revogação da ATA DE REGISTRO DE PREÇOS, adotando as medidas cabíveis para obtenção da contratação mais vantajosa.

CLÁUSULA DÉCIMA PRIMEIRA - DOS DIREITOS E DAS OBRIGAÇÕES

11 - Dos DIREITOS:

11.1 - Constituem direitos do ÓRGÃO GERENCIADOR receber o objeto nas condições avençadas e do DETENTOR DA ATA perceber o valor ajustado na forma e no prazo convencionados.

11.2 - Das OBRIGAÇÕES:

11.2.1 - Constituem obrigações do ÓRGÃO GERENCIADOR:

- a) efetuar o pagamento ajustado;
- b) dar ao DETENTOR DA ATA as condições necessárias à regular execução do contrato;
- c) prestar ao DETENTOR DA ATA todos os esclarecimentos necessários para o fornecimento.

11.3 - Constituem obrigações do DETENTOR DA ATA:

- a) fornecer o objeto desta licitação de acordo com as especificações do Edital de licitação, responsabilizando-se pela exatidão dos fornecimentos, obrigando-se a reparar, exclusivamente



Município de Ocaucu

Avenida Celeste Casagrande, n.º 204 - Fones: (0**14) 3475-1204 - Fax: 3475-1516

CEP 17.540-000 - OCAUCU / SP - CNPJ: 44.482.248/0001-01

"Ocaucu Cidade Amiga"

—'—'—

às suas custas, todos os defeitos, erros, falhas, omissões e quaisquer outras irregularidades;

b) Prestar garantia a partir do termo de aceite dos itens, durante o qual correrão por sua conta as despesas de qualquer natureza;

c) Prover o adequado transporte do objeto da presente licitação;

d) Manter durante toda a execução do contrato, em compatibilidade com as obrigações por ele assumidas, todas as condições de habilitação e qualificação exigidas na licitação;

e) Apresentar durante a execução do contrato, se solicitado, documentos que comprovem estar cumprindo a legislação em vigor quanto às obrigações assumidas na presente licitação, em especial, encargos sociais, trabalhistas, previdenciários, tributários, fiscais e comerciais;

f) Assumir inteira responsabilidade pelas obrigações fiscais decorrentes da execução do presente contrato;

g) Comunicar ao ÓRGÃO GERENCIADOR no prazo de 48 (quarenta e oito) horas qualquer ocorrência anormal, que impeça o fornecimento;

h) Cumprir todas as orientações do ÓRGÃO GERENCIADOR para o fiel cumprimento do objeto licitado;

i) Não transferir, total ou parcialmente, o objeto deste contrato para terceiros;

j) Sujeitar-se a mais ampla e irrestrita fiscalização por parte do ÓRGÃO GERENCIADOR, prestando todos os esclarecimentos solicitados e atendendo às reclamações, caso ocorram;

k) Aceitar, nas mesmas condições contratuais, acréscimos ou supressões que se fizerem necessárias para o atender as necessidades do Município;

l) Obedecer aos prazos e condições de entrega estipulados no item 10 do Edital e cumprir todas as exigências editalícias e Ata de Registro de Preços;

m) Arcar com todos os custos de reposição ou reentrega nos casos em que os produtos não atenderem as condições do Edital;

n) Arcar com todos os tributos que incidam ou venham incidir, direta ou indiretamente, sobre os produtos vendidos;

o) A Contratada/Detentora da Ata assume como exclusivamente seus, os riscos e as despesas decorrentes da boa e perfeita execução das obrigações contratadas. Responsabiliza-se, também, pela idoneidade e pelo comportamento de seus empregados, prepostos ou subordinados, e, ainda, por quaisquer prejuízos que sejam causados ao Contratante ou a terceiros na execução desta Ata;

p) Os direitos ou obrigações vinculadas à legislação tributária, trabalhista, previdenciária ou securitária decorrentes da execução da presente Ata, são de cumprimento e responsabilidade exclusivas



Município de Ocaucu

Avenida Celeste Casagrande, n.º 204 - Fones: (0**14) 3475-1204 - Fax: 3475-1516

CEP 17.540-000 - OCAUCU / SP - CNPJ: 44.482.248/0001-01

"Ocaucu Cidade Amiga"

—'—'—

da Contratada/Detentora da Ata.

CLÁUSULA DÉCIMA SEGUNDA - SANÇÕES

12.1 - Os participantes que ensejarem no retardamento da execução do certame, não mantiverem sua proposta, falharem ou fraudarem a presente contratação, comportarem-se de modo inidôneo, fizerem declaração falsa ou cometerem fraude fiscal, poderão ser aplicadas, conforme o caso, as sanções previstas no artigo 7º., da Lei n.º. 10.520/02, bem como aos artigos 86 e 87, da Lei n.º. 8.666/93, sem prejuízo da reparação dos danos causados ao MUNICÍPIO pelo infrator:

12.2 - Nos termos do artigo 87, da Lei n.º. 8.666/93, pela inexecução total ou parcial da Ata, a Detentora da Ata, garantida a prévia defesa, ficará sujeita às seguintes sanções:

a) advertência, por escrito, sempre que ocorrer pequenas irregularidades, para as quais haja concorrido;

b) multa, na forma prevista neste instrumento convocatório ou na Ata de Registro de Preços:

c) Suspensão temporária do direito de licitar, de contratar com a Administração por período não superior a 02 (dois) anos e, se for o caso, descredenciamento no Cadastro Municipal, pelo prazo de até 5 (cinco) anos ou enquanto perdurarem os motivos determinantes da punição ou, ainda, até que seja promovida a reabilitação perante a autoridade que aplicou a penalidade;

d) Declaração de inidoneidade para licitar ou contratar com a Administração Pública enquanto perdurarem os motivos determinantes da punição ou até que seja promovida sua reabilitação perante a própria autoridade que aplicou a penalidade, que será concedida sempre que a Detentora da Ata ressarcir a Administração pelos prejuízos resultantes e depois de decorrido o prazo da sanção aplicada com base na alínea anterior.

12.3 - Pela inexecução total ou parcial da Ata de Registro de Preços, e/ou pelo atraso injustificado na entrega dos produtos, sem prejuízo do disposto no § 1º., do artigo 86, da Lei n.º. 8.666/93, sujeitará a Detentora da Ata à multa de mora, calculado por dia de atraso da obrigação não cumprida na seguinte proporção:

a) atraso de até 30 (trinta) dias, multa de 1% (um por cento) do valor total da Nota de Empenho ao dia;

b) atraso superior a 30 (trinta) dias, até o limite de 60 (sessenta) dias: multa de 2% (dois por cento) do valor total da Nota de Empenho ao dia;

c) a aplicação de suspensão temporária para licitar e contratar com a Municipalidade e/ou declaração de inidoneidade, conforme



Município de Ocaucu

Avenida Celeste Casagrande, n.º 204 - Fones: (0**14) 3475-1204 - Fax: 3475-1516

CEP 17.540-000 - OCAUCU / SP - CNPJ: 44.482.248/0001-01

"Ocaucu Cidade Amiga"

—'—'—

previsto pelo artigo 7º., da Lei Federal n.º. 10.520/02.

12.4 - As multas previstas nesta cláusula não têm natureza compensatória e o seu pagamento não elide a responsabilidade da Detentora da Ata por danos causados à Contratante. Após o terceiro caso de advertência, independente de quitação de multa, poderá a Administração aplicar o disposto no **subitem 15.2 alíneas "c" e/ou "d"**.

12.5 - A aplicação de uma penalidade não exclui a aplicação das outras, quando cabíveis. A penalidade de multa poderá ser aplicada de forma isolada ou cumulativamente com qualquer das demais, podendo ser descontada de eventuais créditos que tenha em face da Contratante.

12.6 - Nenhuma sanção será aplicada sem o devido processo administrativo, que prevê defesa prévia do interessado e recurso nos prazos definidos em lei, sendo-lhe facultado vista ao processo, desde que requerido previamente e motivando tal pedido.

12.6.1 - O prazo para defesa prévia quanto à aplicação de penalidade é de 05 (cinco) dias úteis contados da data da intimação do interessado.

12.6.2 - A sanção estabelecida no **subitem 15.2 alínea "d"** é de competência exclusiva do Prefeito Municipal, facultada a defesa do interessado no respectivo processo, no prazo de 10 (dez) dias da abertura de vista, podendo a reabilitação ser requerida após 02 (dois) anos de sua aplicação.

12.7 - O valor das multas será recolhido aos cofres Municipais, dentro de até 10 (dez) dias da data de sua cominação, mediante guia de recolhimento oficial.

12.7.1 - Se o valor da multa ou indenização devida não for recolhido, será automaticamente descontado da primeira parcela de preço a que a Detentora da Ata vier a fazer jus, acrescido de juros moratórios de 1% (um por cento) ao mês, ou, quando for o caso, cobrado judicialmente.

12.7.2 - Na impossibilidade da aplicação do subitem **15.10.1** o não pagamento da(s) multa(s) ensejará à inscrição da empresa na Dívida Ativa do município, sendo esta cobrada posteriormente de forma extrajudicial. Não havendo êxito, a multa será cobrada judicialmente.

12.8 - Após a aplicação de quaisquer das penalidades acima previstas, realizar-se-á comunicação escrita à empresa e publicação no Órgão de Imprensa Oficial (excluídas as penalidades de advertência e multa de mora), constando o fundamento legal da punição, informando ainda que o fato seja registrado no cadastro correspondente.



Município de Ocauçu

Avenida Celeste Casagrande, n.º 204 - Fones: (0**14) 3475-1204 - Fax: 3475-1516

CEP 17.540-000 - OCAUÇU / SP - CNPJ: 44.482.248/0001-01

"Ocauçu Cidade Amiga"

— / ' / ' / —

CLÁUSULA DÉCIMA TERCEIRA - DO CANCELAMENTO DA ATA DE REGISTRO DE PREÇOS

13.1 - A Contratada (Detentor da Ata) terá seu registro cancelado quando:

13.1.1 - descumprir as condições da Ata de Registro de Preços;

13.1.2 - não aceitar reduzir o seu preço registrado, na hipótese de este se tornar superior àqueles praticados no mercado;

13.1.3 - tiver presentes razões de interesse público

13.2 - O cancelamento de registro, nas hipóteses previstas, assegurados o contraditório e a ampla defesa será formalizado por despacho da autoridade competente do ÓRGÃO GERENCIADOR.

13.3 - O Detentor da Ata poderá solicitar o cancelamento do seu registro de preço na ocorrência de fato superveniente que venha comprometer a perfeita execução contratual, decorrentes de caso fortuito ou de força maior devidamente comprovado.

13.4 - A Ata de Registro de Preços poderá ser rescindida de pleno direito pelo MUNICÍPIO DE OCAUÇU, independente de interpelação ou notificação judicial ou extrajudicial, nos seguintes casos:

a) inexecução parcial ou total do contrato;

b) decretação de falência, pedido de concordata, liquidação judicial ou extrajudicial ou suspensão pelas autoridades competentes das atividades da Contratada;

c) inobservância de dispositivos legais;

d) dissolução de empresa Contratada;

e) nos demais casos previstos no artigo 78 da Lei Federal n.º. 8.666/93.

13.5 - Nos casos de rescisão pelos incisos a) e/ou c) do subitem

13.4 - a parte inadimplente será responsável pelo ressarcimento, a outra, dos eventuais prejuízos decorrentes da rescisão.

13.6 - Por ato unilateral do ÓRGÃO GERENCIADOR, quando ocorrer:

a) O não cumprimento ou cumprimento irregular das cláusulas da Ata de Registro de Preços;

b) Descumprimento do disposto no inciso V, do artigo 27, da Lei Federal n.º. 8.666/93 sem prejuízo das sanções penais cabíveis;

c) Lentidão do seu cumprimento, levando o ÓRGÃO GERENCIADOR a comprovar a impossibilidade da conclusão do fornecimento, nos prazos estipulados;

d) Atraso injustificado no fornecimento;

e) Paralisação do fornecimento, sem justa causa e prévia comunicação ao ÓRGÃO GERENCIADOR;

f) Subcontratação total ou parcial do objeto do contrato, ou associação do DETENTOR DA ATA com outrem, cessão ou transferência,



Município de Ocauçu

Avenida Celeste Casagrande, n.º 204 - Fones: (0**14) 3475-1204 - Fax: 3475-1516
CEP 17.540-000 - O C A U Ç U / S P - CNPJ: 44.482.248/0001-01

"Ocauçu Cidade Amiga"

— ' ' ' —

total ou parcial, bem como a fusão, cisão ou incorporação, sem expressa anuência do ÓRGÃO GERENCIADOR.

CLÁUSULA DECIMA QUARTA - DISPOSIÇÕES GERAIS

14.1 - Considera-se parte integrante deste ajuste, como se nele estivessem transcritos, o Edital do **PREGÃO (PRESENCIAL) N° 07/2020** com seus Anexos e a(s) proposta(s) da(s) **DETENTORA(S) DA ATA**;

14.2 - A existência de preços registrados não obriga o **MUNICÍPIO** a firmar as contratações que deles poderão advir.

CLÁUSULA DÉCIMA QUINTA - FORO

15.1 - O foro competente para toda e qualquer ação decorrente da presente Ata de Registro de Preços é o Foro da Comarca de Marília, Estado de São Paulo.

15.2 - Nada mais havendo a ser declarado, foi dada por encerrada a presente Ata que, lida e achada conforme, vai assinada pelas partes.

Ocauçu, xx de xxxxxxxxxxxxxxxx de 2020.

P/ MUNICÍPIO

P/ DETENTOR (1)

AGENTE FISCALIZADOR

NOME:

CPF N°.

TESTEMUNHAS:

NOME
RG N°

NOME
RG N°



Município de Ocauçu

Avenida Celeste Casagrande, n.º 204 - Fones: (0**14) 3475-1204 - Fax: 3475-1516

CEP 17.540-000 - OCAUÇU / SP - CNPJ: 44.482.248/0001-01

"Ocauçu Cidade Amiga"

— ' ' ' —

ANEXO XII

MINUTA DO TERMO DE CIENCIA E NOTIFICAÇÃO

ÓRGÃO GERENCIADOR: _____

DETENTOR DA ATA: _____

CONTRATO N.º (DE ORIGEM): _____

OBJETO: _____

ADVOGADO (S) / N.º OAB: (*) _____

Pelo presente TERMO, nós, abaixo identificados:

1. Estamos CIENTES de que:

a) o ajuste acima referido estará sujeito a análise e julgamento pelo Tribunal de Contas do Estado de São Paulo, cujo trâmite processual ocorrerá pelo sistema eletrônico;

b) poderemos ter acesso ao processo, tendo vista e extraindo cópias das manifestações de interesse, Despachos e Decisões, mediante regular cadastramento no Sistema de Processo Eletrônico, conforme dados abaixo indicados, em consonância com o estabelecido na Resolução n.º 01/2011 do TCESP;

c) além de disponíveis no processo eletrônico, todos os Despachos e Decisões que vierem a ser tomados, relativamente ao aludido processo, serão publicados no Diário Oficial do Estado, Caderno do Poder Legislativo, parte do Tribunal de Contas do Estado de São Paulo, em conformidade com o artigo 90 da Lei Complementar n.º 709, de 14 de janeiro de 1993, iniciando-se, a partir de então, a contagem dos prazos processuais, conforme regras do Código de Processo Civil;

d) Qualquer alteração de endereço - residencial ou eletrônico - ou telefones de contato deverá ser comunicada pelo interessado, peticionando no processo.

2. Damo-nos por NOTIFICADOS para:

a) O acompanhamento dos atos do processo até seu julgamento final e consequente publicação;

b) Se for o caso e de nosso interesse, nos prazos e nas formas legais e regimentais, exercer o direito de defesa, interpor recursos e o que mais couber.

LOCAL e DATA: _____



Município de Ocauçu

Avenida Celeste Casagrande, n.º 204 - Fones: (0**14) 3475-1204 - Fax: 3475-1516

CEP 17.540-000 - O C A U Ç U / S P - CNPJ: 44.482.248/0001-01

"Ocauçu Cidade Amiga"

— ' ' ' —

GESTOR DO ÓRGÃO/ENTIDADE:

Nome: _____

Cargo: _____

CPF: _____ RG: _____

Data de Nascimento: ____/____/____

Endereço residencial completo: _____

E-mail institucional _____

E-mail pessoal: _____

Telefone(s): _____

Assinatura: _____

Responsáveis que assinaram o ajuste:

ÓRGÃO GERENCIADOR:

Nome: _____

Cargo: _____

CPF: _____ RG: _____

Data de Nascimento: ____/____/____

Endereço residencial completo: _____

E-mail institucional _____

E-mail pessoal: _____

Telefone(s): _____

Assinatura: _____

DETENTOR DA ATA:

Nome: _____

Cargo: _____

CPF: _____ RG: _____

Data de Nascimento: ____/____/____



Município de Ocauçu

Avenida Celeste Casagrande, n.º 204 - Fones: (0**14) 3475-1204 - Fax: 3475-1516

CEP 17.540-000 - O C A U Ç U / S P - CNPJ: 44.482.248/0001-01

"Ocauçu Cidade Amiga"

—'—'—

Endereço residencial completo: _____

E-mail institucional _____

E-mail pessoal: _____

Telefone(s): _____

Assinatura: _____

Advogado:

(*) Facultativo. Indicar quando já constituído, informando, inclusive, o endereço eletrônico.