



Município de Ocaçu

Avenida Celeste Casagrande, n.º 204 - Fones: (0**14) 3475-1204 - Fax: 3475-1516
CEP 17.540-000 - OCAÇU / SP - CNPJ: 44.482.248/0001-01

"Ocaçu Cidade Amiga"

————— / / / / —————

RELATÓRIO FOTOGRÁFICO = REFORMA PREDIO RODOVIARIA



Ocaçu, 13 de maio de 2020

Guilherme Ribeiro da Silva
Diretor de Operações e Expansão
Engenheiro Civil
CREA-SP 5070454360

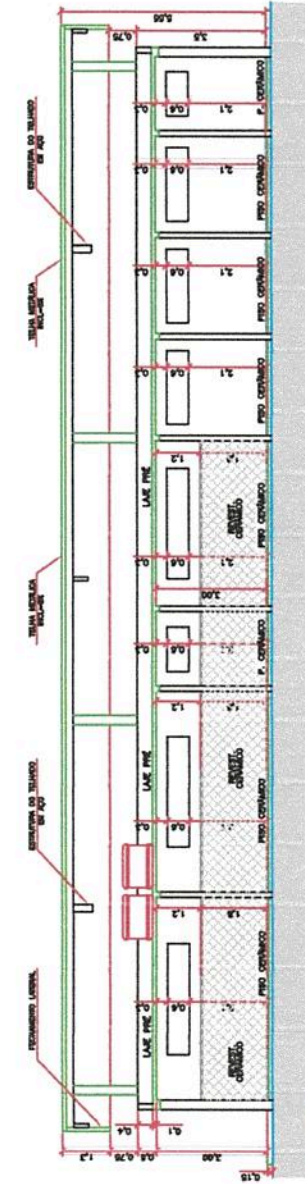

CORTE-A-B
ESC-1178

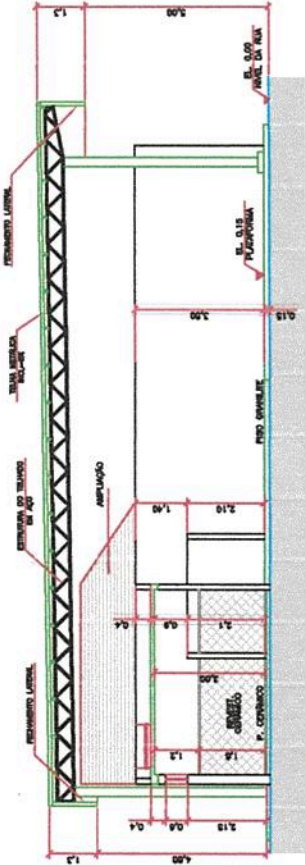

CORTE-B-B
ESC-1179

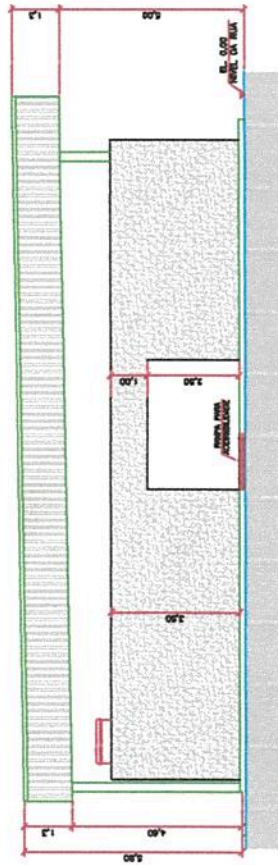

ELEVACAO LATERAL - VISTA C
ESC-1176

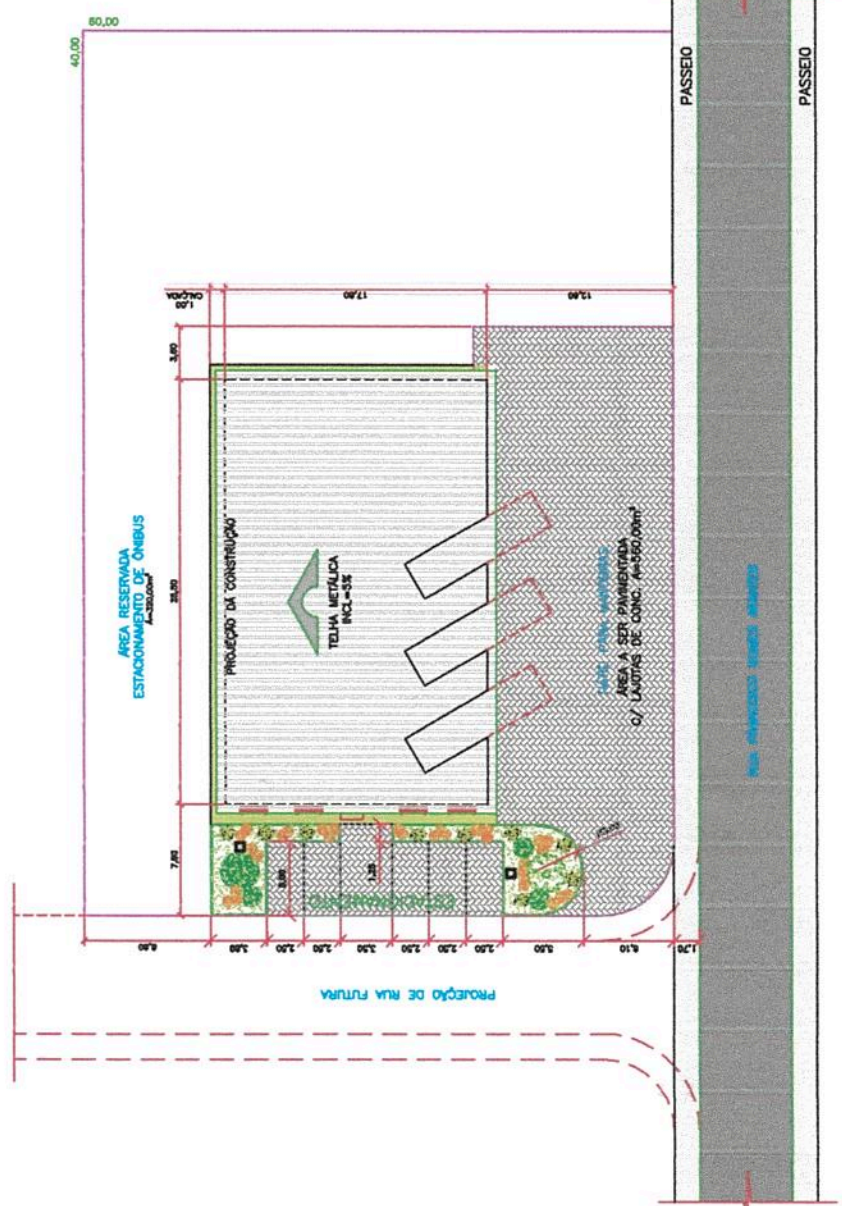

PROJETO COMPLETO
RODOVIÁRIA MUNICIPAL

F-2/2

PROJ. DE

CORTES E IMPLANTAÇÃO
Terminal Retangular com Acostamento Diagonal Simples Entrad
Config.: 4 Códigos DR

PREFEITURA MUNICIPAL DE OCAUÇU

RUA FRANCISCO OSMAR AMARDES
MUNICÍPIO DE OCAUÇU ESTADO DE SÃO PAULO
COMARCA DE MARILLÁ - EP

ÁREAS (m²):
TERRENO: 2.400,00 m²
IMPLANTAÇÃO: 1.850,00 m²
LABRE: 23,75 %
T.O.: 2,37 %
C.A.: 2,37 %

PROJETO
FEVEREIRO / 2012
ENGENHARIA

PREF. MUNICIPAL DE OCAUÇU
GUILHERME RIBEIRO DA SILVA
ENGENHEIRO CIVIL (CREA 102.000.000-0)

28027180200759830
1:75

ACESSÓRIOS

ITEM	QUANT.
BANCOS (m.l.)	04
POSTE C/ 2 Luminárias	02
BANCOS (m.l.)	40

FORRAÇÃO

ASFALTO EXISTENTE
PAVIMENTAÇÃO INTERNA ÁREA: 560,00m²
PISO EMBARRAÇO PAVIMENTADO ÁREA: 76,00m²

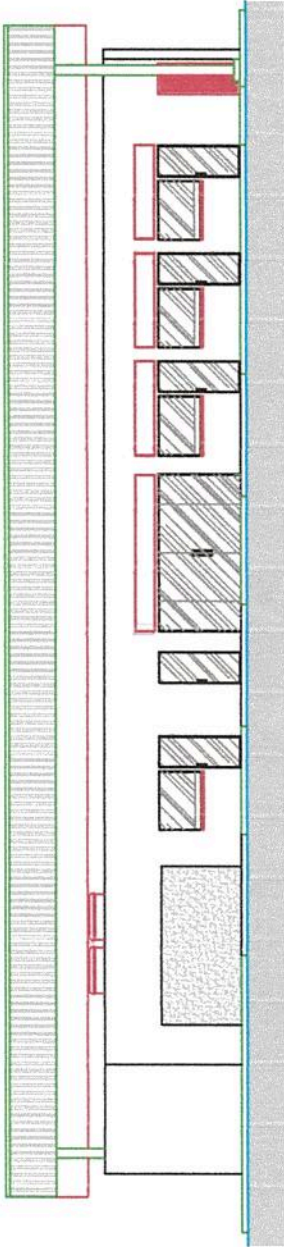

ELEVACÃO FRONTAL – FACHADA

ESC-175

