



Município de Ocaucu

Avenida Celeste Casagrande, n.º 204 - Fones: (14) 3475-1204-Fax:3475-1516
CEP 17.540-000 - O C A U Ç U / S P - CNPJ: 44.482.248/0001-01

"Ocaucu Cidade Amiga"

— ' ' ' —

EDITAL N.º 43/2018

PREGÃO PRESENCIAL N.º 28/2018

PROCESSO N.º 566/2018

TIPO DE LICITAÇÃO: MENOR PREÇO POR LOTE

OBJETO: REGISTRO DE PREÇOS OBJETIVANDO A AQUISIÇÃO DE KITS DE UNIFORMES ESCOLARES PARA EDUCANDOS DA REDE MUNICIPAL DE ENSINO, PELO PERÍODO DE 12 MESES, conforme especificações constantes do Anexo II.

DATA DA REALIZAÇÃO: 14/12/2018, ÀS 09:00 Horas.

A **SENHORA ALESANDRA COLOMBO MARANA, PREFEITA DE OCAUCU**, torna público que se acha aberta neste Município de Ocaucu/SP, licitação na modalidade PREGÃO (PRESENCIAL), do tipo **MENOR PREÇO POR LOTE**, objetivando a aquisição dos serviços relacionados no Anexo II.

Integram este Edital os Anexos de I a VII.

ANEXO I - Recibo de Retirada de Edital

ANEXO II - Memorial Descritivo

ANEXO III - Proposta Comercial

ANEXO IV - Declaração de Habilitação

ANEXO V - Declaração de Enquadramento de ME e/ou EPP

ANEXO VI - Declaração de Situação Regular perante Ministério do Trabalho

ANEXO VII - Declaração de inexistência de fatos impeditivos

As propostas deverão obedecer às especificações e exigências constantes deste instrumento convocatório, bem como do **Anexo II**.

1 - PARTICIPAÇÃO

1.1 - Poderão participar desta licitação as empresas do ramo de atividade pertinente ao objeto licitado e que atendam aos requisitos de habilitação previstos neste Edital.

1.2 - Não será permitida a participação de empresas:

1.2.1 - Estrangeiras que não funcionem no País;



Município de Ocaucu

Avenida Celeste Casagrande, n.º 204 - Fones: (14) 3475-1204-Fax:3475-1516
CEP 17.540-000 - O C A U Ç U / S P - CNPJ: 44.482.248/0001-01

"Ocaucu Cidade Amiga"
— ' ' ' —

- 1.2.2 - Reunidas sob a forma de consórcio, qualquer que seja sua forma de constituição;
- 1.2.3 - Suspensas temporariamente para licitar e impedidas de contratar com esta Administração nos termos do inciso III do artigo 87 da Lei 8.666/93 e suas alterações posteriores;
- 1.2.4 - Impedidas de licitar e contratar nos termos do art. 7º da Lei 10.520/02;
- 1.2.5 - Impedidas de licitar e contratar nos termos do art. 10º da Lei 9.605/98;
- 1.2.6 - Declaradas inidôneas pelo Poder Público e não reabilitadas.

2 - CREDENCIAMENTO

2.1 - Por ocasião da fase de credenciamento dos licitantes, deverá ser apresentado o que se segue:

2.1.1 - Quanto aos representantes:

a) Tratando-se de **Representante Legal** (sócio, proprietário, dirigente ou assemelhado), instrumento constitutivo da empresa registrado na Junta Comercial, ou tratando-se de sociedade simples, o ato constitutivo registrado no Cartório de Registro Civil de Pessoas Jurídicas, no qual estejam expressos seus poderes para exercer direitos e assumir obrigações em decorrência de tal investidura;

b) Tratando-se de **Procurador**, instrumento público de procuração ou **instrumento particular com firma reconhecida do representante legal que o assina**, do qual constem poderes para formular ofertas e lances, negociar preço, interpor recursos e desistir de sua interposição, bem como praticar todos os demais atos pertinentes ao certame. No caso de instrumento particular, o procurador deverá apresentar instrumento constitutivo da empresa na forma estipulada no subitem "a";

c) O representante (legal ou procurador) da empresa interessada deverá identificar-se exibindo documento oficial que contenha foto;

d) O licitante que não contar com **representante** presente na sessão ou, ainda que presente, não puder praticar atos em seu nome por conta da apresentação de documentação defeituosa, ficará impedido de participar da fase de lances verbais, de negociar preços, de declarar a intenção de interpor ou de renunciar ao direito de interpor recurso, ficando mantido, portanto, o preço apresentado na proposta escrita, que há de ser



Município de Ocaucu

Avenida Celeste Casagrande, n.º 204 - Fones: (14) 3475-1204-Fax:3475-1516
CEP 17.540-000 - O C A U Ç U / S P - CNPJ: 44.482.248/0001-01

"Ocaucu Cidade Amiga"

— ' ' ' —

considerada para efeito de ordenação das propostas e apuração do menor preço por item;

e) Encerrada a fase de credenciamento pelo Pregoeiro, não serão admitidos credenciamentos de eventuais licitantes retardatários;

f) Será admitido apenas **01 (um) representante** para cada licitante credenciado, sendo que cada um deles poderá representar apenas um licitante credenciado.

2.1.2 - Quanto ao pleno atendimento aos requisitos de habilitação:

Declaração de pleno atendimento aos requisitos de habilitação e inexistência de qualquer fato impeditivo à participação, que deverá ser feita de acordo com o modelo estabelecido no **Anexo V** deste Edital, e apresentada **FORA** dos Envelopes n.º 01 (Proposta) e n.º 02 (Habilitação).

2.1.3 - Declaração de Microempresas ME, Empresas de Pequeno Porte EPP, agricultor familiar, produtor rural pessoa física, microempreendedor individual MEI e sociedades cooperativas de consumo visando ao exercício dos direitos previstos nos artigos 42 a 45 da Lei Complementar n.º 123/06, que deverá ser feita de acordo com o modelo estabelecido no **Anexo VI** deste Edital, e apresentada **FORA** dos Envelopes n.º 01 (Proposta) e n.º 02 (Habilitação).

Caso a Microempresas ME, Empresas de Pequeno Porte EPP, agricultor familiar, produtor rural pessoa física, microempreendedor individual MEI e sociedades cooperativas de consumo não apresente o documento especificado no **Anexo VI** deste Edital, interpretar-se-á como renúncia tácita aos benefícios da Lei Complementar n.º 123/2006 e 147/2014.

3 - FORMA DE APRESENTAÇÃO DA PROPOSTA E DOS DOCUMENTOS DE HABILITAÇÃO

A Proposta e os Documentos de Habilitação deverão ser apresentados separadamente, em dois envelopes fechados e indevassáveis, contendo em sua parte externa os seguintes dizeres:



Município de Ocaucu

Avenida Celeste Casagrande, n.º 204 - Fones: (14) 3475-1204-Fax:3475-1516
CEP 17.540-000 - O C A U Ç U / S P - CNPJ: 44.482.248/0001-01

"Ocaucu Cidade Amiga"

— ' ' ' —

ENVELOPE Nº 01 - PROPOSTA

PREFEITURA DE OCAUCU

NOME DA EMPRESA - CNPJ

PROCESSO Nº 566/2018 - PREGÃO PRESENCIAL: 28/2018

DATA DA ABERTURA: 14/12/2018, ÀS 09:00 HORAS

ENVELOPE Nº 02 - HABILITAÇÃO

PREFEITURA DE OCAUCU

NOME DA EMPRESA - CNPJ

PROCESSO Nº 566/2018 - PREGÃO PRESENCIAL: 28/2018

DATA DA ABERTURA: 14/12/2018, ÀS 09:00 HORAS

4 - PROPOSTA

4.1 - O **Anexo III** poderá ser utilizado para a apresentação da **Proposta**, datilografado, impresso ou preenchido a mão de forma legível, em língua portuguesa, salvo quanto às expressões técnicas de uso corrente, sem rasuras, emendas, borrões ou entrelinhas, sem ofertas alternativas, datado e assinado pelo representante legal do licitante ou pelo procurador.

4.2 - Não serão admitidas, posteriormente, alegações de enganos, erros ou distrações na apresentação das propostas comerciais, como justificativas de quaisquer acréscimos ou solicitações de reembolsos e indenizações de qualquer natureza.

4.3 - Deverão estar consignados na proposta:

4.3.1 - A denominação, endereço/CEP, telefone/fax, e-mail e CNPJ do licitante;

4.3.2 - Valor unitário do item em algarismos e o total por extenso, expressos em moeda corrente nacional, apurados à data de sua apresentação, sem inclusão de qualquer encargo financeiro ou previsão inflacionária, incluindo, além do lucro, todas as despesas resultantes de impostos, taxas, tributos, frete e demais encargos, assim como todas as despesas diretas ou indiretas relacionadas com o integral fornecimento do objeto da presente licitação;



Município de Ocaucu

Avenida Celeste Casagrande, n.º 204 - Fones: (14) 3475-1204-Fax:3475-1516
CEP 17.540-000 - O C A U Ç U / S P - CNPJ: 44.482.248/0001-01

"Ocaucu Cidade Amiga"

— ' ' ' —

a) O preço ofertado é fixo e deverá ser apresentado com precisão de duas casas decimais;

b) Para os licitantes que fizerem lances será considerado o último valor ofertado.

4.3.3 - Marca dos objetos cotados;

4.3.4 - Prazo de entrega **45 (Quarenta e Cinco) dias, a partir do recebimento do Pedido de Compra;**

4.3.5 - Prazo de validade da proposta de, no mínimo, **60** (sessenta) **dias** corridos, contados a partir da data de abertura dos envelopes, podendo ser prorrogado por acordo das partes;

4.3.6 - Declaração impressa na proposta de que os produtos ofertados atendem todas as especificações exigidas no **Anexo II;**

4.3.7 - Declaração impressa na proposta de que os preços apresentados contemplam todos os custos diretos e indiretos referentes ao objeto licitado.

5 - DOCUMENTAÇÃO DE HABILITAÇÃO

Para a habilitação **todos os licitantes**, deverão apresentar a seguinte documentação:

5.1 - HABILITAÇÃO JURÍDICA, conforme o caso:

a) Em se tratando de **sociedades empresárias ou simples**, o ato **constitutivo, estatuto ou contrato social em vigor, devidamente registrado, conforme o caso, na Junta Comercial ou no Cartório de Registro Civil de Pessoas Jurídicas**, nos termos da lei e, no caso de sociedades por ações, acompanhado de documentos de eleição de seus administradores;

a.1) Os documentos descritos no item anterior deverão estar acompanhados de todas as alterações ou da consolidação respectiva, conforme legislação em vigor;

b) Decreto de autorização e Ato de Registro ou Autorização para Funcionamento expedido pelo órgão competente, tratando-se de empresa ou sociedade estrangeira em funcionamento no país, quando a atividade assim o exigir;

c) Os documentos relacionados no subitem "a" **não** precisarão constar do **Envelope nº 02 - Habilitação** se tiverem sido apresentados para o credenciamento neste Pregão.

5.2 - REGULARIDADE FISCAL E TRABALHISTA

a) Prova de inscrição no Cadastro Nacional de Pessoas Jurídicas do Ministério da Fazenda (CNPJ);



Município de Ocaucu

Avenida Celeste Casagrande, n.º 204 - Fones: (14) 3475-1204-Fax:3475-1516
CEP 17.540-000 - O C A U Ç U / S P - CNPJ: 44.482.248/0001-01

"Ocaucu Cidade Amiga"

— ' ' ' —

- b) Prova de inscrição no Cadastro de Contribuintes Estadual ou Municipal**, relativo à sede do licitante, pertinente ao seu ramo de atividade e compatível com o objeto do certame;
- c) Prova de regularidade para com as Fazendas Federal, Estadual e Municipal**, do domicílio ou sede do licitante, ou outra equivalente na forma da lei, mediante a apresentação das seguintes certidões:
- c.1) Certidão Conjunta Negativa de Débitos ou Certidão Conjunta Positiva com Efeitos de Negativa, relativos a Tributos Federais e à Dívida Ativa da União**, expedida pela Secretaria da Receita Federal;
- c.2) Certidão de Regularidade de ICMS** - Imposto sobre Circulação de Mercadorias e Serviços, expedida pela Secretaria da Fazenda ou Certidão Negativa de Débitos Tributários expedida pela Procuradoria Geral do Estado de São Paulo, nos termos da Resolução Conjunta SF/PGE 03, de 13/08/2010 ou declaração de isenção ou de não incidência assinada pelo representante legal do licitante, sob as penas da lei;
- c.3) Certidão Negativa ou Positiva com Efeitos de Negativa de Tributos Mobiliários**, expedida pela Secretaria Municipal de Finanças da sede da licitante;
- d) Prova de regularidade perante o Fundo de Garantia por Tempo de Serviço -FGTS**, por meio da apresentação do CRF - Certificado de Regularidade do FGTS;
- e) Prova de inexistência de débitos inadimplidos perante a Justiça do Trabalho**, mediante a apresentação da **Certidão Negativa de Débitos Trabalhistas (CNDT) ou Certidão Positiva de Débitos Trabalhistas**, nos termos do Título VII-A da Consolidação das Leis do Trabalho, aprovada pelo Decreto-Lei no 5.452, de 1º de maio de 1943;
- f) A comprovação de regularidade fiscal das Microempresas ME, Empresas de Pequeno Porte EPP, agricultor familiar, produtor rural pessoa física, microempreendedor individual MEI e sociedades cooperativas de consumo somente será exigida para efeito de assinatura do contrato;**
- f.1) As Microempresas ME, Empresas de Pequeno Porte EPP, agricultor familiar, produtor rural pessoa física, microempreendedor individual MEI e sociedades cooperativas de consumo, por ocasião da participação neste certame, deverão apresentar toda a documentação exigida para fins de comprovação de regularidade fiscal, mesmo que esta apresente alguma restrição;**



Município de Ocaúçu

Avenida Celeste Casagrande, n.º 204 - Fones: (14) 3475-1204-Fax:3475-1516
CEP 17.540-000 - O C A U Ç U / S P - CNPJ: 44.482.248/0001-01

"Ocaúçu Cidade Amiga"

— ' ' ' —

f.2) Havendo alguma restrição na comprovação da regularidade fiscal, será assegurado o prazo de **cinco dias úteis**, a contar da **publicação da homologação do certame**, prorrogáveis por igual período, a critério deste Município de Ocaúçu, para a regularização da documentação, pagamento ou parcelamento do débito, e emissão de eventuais certidões negativas ou positivas com efeito de certidão negativa;

f.3) A não regularização da documentação, no prazo previsto no subitem g.2, implicará na **decadência do direito à contratação**, sem prejuízo das sanções previstas neste edital, procedendo-se à convocação dos licitantes para, em sessão pública, retomar os atos referentes ao procedimento licitatório, nos termos do art. 4º, inciso XXIII, da Lei 10.520/02.

5.3 - QUALIFICAÇÃO ECONÔMICO-FINANCEIRA

a) Certidão negativa de falência ou recuperação judicial expedida pelo distribuidor da sede da pessoa jurídica.

5.4 - DOCUMENTAÇÃO COMPLEMENTAR

a) Declaração do licitante, elaborada em papel timbrado e subscrita por seu representante legal, de que se **encontra em situação regular perante o Ministério do Trabalho**, conforme modelo anexo ao Decreto Estadual nº 42.911, de 06.03.98 (**Anexo VI**) e.

b) Declaração de que inexistente qualquer fato impeditivo à sua participação na licitação, que não foi declarada inidônea e não está impedida de contratar com o Poder Público, ou suspensão de contratar com a Administração (**Anexo VII**).

c) Apresentação de no mínimo 02 (dois) atestado de desempenho anterior, obrigatoriamente pertinente e compatível com o objeto desta licitação, expedido por entidade pública ou privada, usuária do bem em questão, comprovando o fornecimento dos bens. Somente serão considerados válidos atestados com timbre da entidade expedidora e com identificação e nome completo do assinante. O atestado deverá ser datado e assinado por pessoa física identificada pelo seu nome e cargo exercido na entidade, bem como dados para eventual contato, estando as informações sujeitas a conferência pelo pregoeiro.

5.5 - DISPOSIÇÕES GERAIS SOBRE A DOCUMENTAÇÃO DE HABILITAÇÃO

5.5.1 - Os documentos poderão ser apresentados no original, por qualquer processo de cópia, autenticada por cartório competente,



Município de Ocaucu

Avenida Celeste Casagrande, n.º 204 - Fones: (14) 3475-1204-Fax:3475-1516
CEP 17.540-000 - O C A U Ç U / S P - CNPJ: 44.482.248/0001-01

" Ocaucu Cidade Amiga "

— ' ' ' —

ou mesmo cópia simples, desde que acompanhada do original para que seja autenticado pelo Pregoeiro ou por um dos membros da Equipe de Apoio no ato de sua apresentação;

5.5.2 - Não serão aceitos **protocolos de entrega** ou **solicitação de documentos** em substituição aos documentos ora exigidos, inclusive no que se refere às certidões;

5.5.3 - Na hipótese de não constar prazo de validade das certidões apresentadas, este Município de Ocaucu aceitará como válidas as expedidas até **90** (noventa) **dias** imediatamente anteriores à data de apresentação das propostas;

5.5.4 - Se o licitante for a **matriz**, todos os documentos deverão estar em nome da matriz, e se for a **filial**, todos os documentos deverão estar em nome da filial, exceto aqueles documentos que, pela própria natureza, comprovadamente, forem emitidos somente em nome da matriz;

a) Caso o licitante pretenda que um de seus estabelecimentos, que não o participante desta licitação, execute o futuro contrato, deverá apresentar toda documentação de ambos os estabelecimentos, disposta nos itens 5.1 a 5.5;

5.5.5 - Se algum documento apresentar falha não sanável na sessão acarretará a **inabilitação** do licitante;

5.5.6 - O Pregoeiro ou a Equipe de Apoio diligenciará efetuando consulta direta na internet nos **sites** dos órgãos expedidores para verificar a veracidade dos documentos obtidos por este meio eletrônico.

6 - PROCEDIMENTO E JULGAMENTO DAS PROPOSTAS

6.1 - No horário e local indicados neste Edital será aberta a sessão pública, iniciando-se pela fase de credenciamento dos licitantes interessados em participar deste certame, ocasião em que serão apresentados os documentos indicados no item 2.1.

6.2 - Encerrada a fase de credenciamento, os licitantes entregarão ao Pregoeiro os **Envelopes n° 01 e n° 02**, contendo, cada qual, separadamente, a Proposta de Preços e a Documentação de Habilitação.

6.3 - O julgamento será feito pelo critério de **menor preço por lote**, observadas as especificações técnicas e parâmetros mínimos definidos neste Edital.

6.3.1 - Havendo divergência entre os valores, prevalecerá o **valor total por extenso** e as correções efetuadas serão consideradas para apuração do valor da proposta.



Município de Ocaucu

Avenida Celeste Casagrande, n.º 204 - Fones: (14) 3475-1204-Fax:3475-1516
CEP 17.540-000 - O C A U Ç U / S P - CNPJ: 44.482.248/0001-01

"Ocaucu Cidade Amiga"

— ' ' ' —

6.4 - A análise das propostas pelo Pregoeiro visará ao atendimento das condições estabelecidas neste Edital e seus anexos, sendo **desclassificadas** as propostas:

6.4.1 - Cujo objeto não atenda às especificações, prazos e condições fixados neste Edital;

6.4.2 - Que apresentem preço ou vantagem baseados exclusivamente em propostas ofertadas pelos demais licitantes;

6.4.3 - Que contiverem cotação de objeto diverso daquele constante neste Edital.

6.5 - Na hipótese de desclassificação de todas as propostas, o Pregoeiro dará por encerrado o certame, lavrando-se ata a respeito.

6.6 - As propostas classificadas serão selecionadas para a **etapa de lances**, com observância dos seguintes critérios:

6.6.1 - Seleção da proposta de menor preço por item e das demais com preços até **10%** (dez por cento) superior àquela;

6.6.2 - Não havendo pelo menos **três** propostas nas condições definidas no item anterior, serão selecionadas as propostas que apresentarem os menores preços, até o máximo de **três**. No caso de empate das propostas, serão admitidas todas estas, independentemente do número de licitantes;

6.6.3 - O Pregoeiro convidará individualmente os autores das propostas selecionadas a formular lances de forma verbal e sequencial, a partir do autor da proposta de maior preço e, os demais, em ordem decrescente de valor, decidindo-se por meio de **sorteio** no caso de empate de preços;

a) O licitante sorteado em primeiro lugar escolherá a posição na ordenação de lances em relação aos demais empatados, e assim sucessivamente até a definição completa da ordem de lances.

6.7 - A etapa de lances será considerada encerrada quando todos os participantes dessa etapa declinarem da formulação de lances.

6.7.1 - Os lances deverão ser formulados em valores distintos e decrescentes, inferiores à proposta de menor preço, observada a redução mínima indicada entre os lances de:- **R\$ 1,00 (um real)** sobre o objeto expresso no edital.

6.8 - Após a fase de lances serão **classificadas**, na **ordem crescente dos valores**, as propostas não selecionadas por conta da regra disposta no item 6.6.1, e aquelas selecionadas para a etapa de lances, considerando-se para estas, o último preço ofertado.



Município de Ocaucu

Avenida Celeste Casagrande, n.º 204 - Fones: (14) 3475-1204-Fax:3475-1516
CEP 17.540-000 - O C A U Ç U / S P - CNPJ: 44.482.248/0001-01

" Ocaucu Cidade Amiga "

— ' ' ' —

6.9 - Não poderá haver desistência dos lances ofertados, sujeitando-se o licitante desistente às penalidades legais cabíveis.

6.10 - O Pregoeiro poderá **negociar** com o autor da oferta de menor valor com vistas à redução do preço.

6.11 - Após a negociação, se houver, o Pregoeiro examinará a **aceitabilidade do menor preço por lote**, decidindo motivadamente a respeito;

6.12 - Considerada aceitável a oferta de menor preço por item, no momento oportuno, a critério do Pregoeiro, será verificado o atendimento do licitante às condições habilitatórias estipuladas neste Edital;

6.12.1 - Eventuais falhas, omissões ou outras irregularidades nos documentos de habilitação, efetivamente entregues, poderão ser saneadas na sessão pública de processamento do Pregão, até a decisão sobre a habilitação, sendo vedada a apresentação de documentos novos;

6.12.2 - A verificação será certificada pelo Pregoeiro, que anexará aos autos os documentos passíveis de obtenção por meio eletrônico, salvo impossibilidade devidamente justificada;

6.12.3 - Este Município de Ocaucu não se responsabilizará pela eventual indisponibilidade dos meios eletrônicos de informações, no momento da verificação. Ocorrendo essa indisponibilidade e não sendo apresentados os documentos alcançados pela verificação, o licitante será **inabilitado**.

6.13 - Constatado o atendimento pleno aos requisitos de habilitação previstos neste Edital, o licitante será **habilitado e declarado vencedor**;

6.13.1 - Se a oferta de menor preço por item não for aceitável, ou se o licitante não atender às exigências de habilitação, o Pregoeiro examinará as ofertas subsequentes, na ordem de classificação, podendo negociar com os respectivos autores, até a apuração de uma proposta que, verificada sua aceitabilidade e a habilitação do licitante, será declarada vencedora.

6.14 - Conhecida a proponente vencedora, o **pregoeiro** consultará as demais classificadas se aceitam fornecer ao preço daquela as quantidades ofertadas;

6.14.1- Em seguida, o **pregoeiro** deverá abrir os **envelopes** contendo os **DOCUMENTOS DE HABILITAÇÃO** das proponentes que aceitaram a proposição contida no **subitem 6.14**, decidindo sobre as correspondentes **habilitações**, nos termos das previsões estampadas nos **subitens 6.12.1, 6.12.2 e 6.12.3**;



Município de Ocaucu

Avenida Celeste Casagrande, n.º 204 - Fones: (14) 3475-1204-Fax:3475-1516
CEP 17.540-000 - O C A U Ç U / S P - CNPJ: 44.482.248/0001-01

"Ocaucu Cidade Amiga"

— ' ' ' —

6.14.2- As proponentes consideradas habilitadas serão incluídas na Ata de Registro de Preços, observada a ordem de classificação a que se referem os **subitens 6.8 a 6.11**.

6.15 - Da sessão será lavrada **ata** circunstanciada, na qual serão registradas as ocorrências relevantes e que, ao final, será assinada pelo Pregoeiro e Equipe de apoio e pelos licitantes presentes.

6.16 - O Pregoeiro, na fase de julgamento, poderá promover quaisquer **diligências** julgadas necessárias à análise das propostas, da documentação, e declarações apresentadas, devendo os licitantes atender às solicitações no prazo por ele estipulado, contado do recebimento da convocação.

7 - IMPUGNAÇÃO AO EDITAL, RECURSO, ADJUDICAÇÃO E HOMOLOGAÇÃO

7.1 - Até **dois dias úteis** da data fixada para o recebimento das propostas, qualquer pessoa poderá solicitar esclarecimentos, providências ou impugnar o ato convocatório do Pregão.

7.2 - Eventual impugnação deverá ser dirigida ao subscritor deste Edital e **protocolada** na Seção de Licitações;

7.2.1 - Acolhida a petição contra o ato convocatório, em despacho fundamentado, será designada nova data para a realização deste certame.

7.3 - A entrega da proposta, sem que tenha sido tempestivamente impugnado este Edital, implicará na plena aceitação, por parte das interessadas, das condições nele estabelecidas.

7.4 - Dos atos do Pregoeiro cabem recurso, devendo haver manifestação verbal imediata na própria sessão pública, com o devido registro em ata da síntese da motivação da sua intenção, abrindo-se então o prazo de **três dias** que começará a correr a partir do dia em que houver expediente neste Município de Ocaucu para a apresentação das razões, por meio de memoriais, ficando os demais licitantes, desde logo, intimados para apresentar contrarrazões, em igual número de dias, que começarão a correr no término do prazo do recorrente, sendo-lhes assegurada vista imediata dos autos;

7.4.1 - Na hipótese de interposição de recurso, o Pregoeiro encaminhará os autos devidamente fundamentado à autoridade competente;

7.4.2 - O recurso contra decisão do Pregoeiro terá efeito suspensivo e o seu acolhimento resultará na invalidação apenas dos atos insuscetíveis de aproveitamento;



Município de Ocaucu

Avenida Celeste Casagrande, n.º 204 - Fones: (14) 3475-1204-Fax:3475-1516
CEP 17.540-000 - O C A U Ç U / S P - CNPJ: 44.482.248/0001-01

"Ocaucu Cidade Amiga"

— ' ' ' —

7.4.3 - Os recursos devem ser protocolados no PROTOCOLO localizado na PREFEITURA MUNICIPAL DE OCAUCU, com endereço na Avenida Celeste Casagrande, n.º 204, Centro, Estado de São Paulo, E-Mail: licitacao@ocaucu.sp.gov.br, telefone (14) 3475-1516 - 3475-1204, aos cuidados da Comissão Permanente de Licitações e dirigidos à Prefeita Municipal.

7.4.4 - Admite-se impugnação e recursos por intermédio de "fac-simile", (14) 3475-1516 - 3475-1204, ou ainda por E-Mail: licitacao@ocaucu.sp.gov.br, aos cuidados da Comissão Permanente de Licitações e dirigidos à Prefeita Municipal, ficando a validade do procedimento condicionada à protocolização do original, nos respectivos setores no prazo de **48 horas**.

7.5 - A falta de manifestação imediata e motivada da intenção de interpor **recurso**, por parte da(s) proponente(s), importará na decadência do direito de recurso, competindo à **autoridade competente homologar** o certame e determinar a convocação dos beneficiários para a assinatura da Ata de Registro de Preços.

7.6 - **Existindo recurso(s)** e constatada a regularidade dos atos praticados e **após a decisão do(s) mesmo(s)**, a **autoridade competente** deve praticar o **ato de homologação** do certame e determinar a convocação dos beneficiários para a **assinatura da Ata de Registro de Preços**.

8 - DOS PRAZOS E DAS CONDIÇÕES DE ENTREGA

8.1. O objeto deste pregão presencial deverá ser entregue na sede do Município de Ocaucu-SP, no prazo de **45 (Quarenta e Cinco) dias, a partir do recebimento do Pedido de Compra;**

8.1.1. A Administração, na impossibilidade de fornecimento do primeiro colocado, poderá chamar o segundo, devendo requerer a este, os mesmos valores e condições, sob pena de chamar o próximo ou caso seja necessário a abertura de um novo certame.

8.1.2. A CONTRATADA obriga-se a executar manutenção necessária para o funcionamento do concentrador de oxigênio e seus acessórios constantes no objeto deste contrato, assim que solicitada, e se necessária a substituição dos mesmos, sem qualquer acréscimo para a CONTRATANTE, dentro de até 48 horas APÓS O PEDIDO REALIZADO POR TELEFONE OU E-MAIL.

8.1.3. A empresa também deve se comprometer a entre os itens de forma avulsa, tanto por pedido da administração pública, quanto pelos pais dos alunos, desde que respeitada uma quantidade mínima estipulada pela empresa.



Município de Ocaucu

Avenida Celeste Casagrande, n.º 204 - Fones: (14) 3475-1204-Fax:3475-1516
CEP 17.540-000 - O C A U Ç U / S P - CNPJ: 44.482.248/0001-01

"Ocaucu Cidade Amiga"

— ' ' ' —

9 - DA FORMA DE PAGAMENTO

9.1 - O pagamento será efetuado em **15** (quinze) **dias contados** da emissão do Atestado de Recebimento, diretamente em conta corrente da contratada.

9.1.1 - Conforme o protocolo ICMS 42/09, alterado pelo protocolo ICMS 1/2011 ficam obrigados a emitir Nota Fiscal Eletrônica - NF-e, modelo 55, em substituição à Nota Fiscal, modelo 1 ou 1-A, os contribuintes que, independentemente da atividade econômica exercida, realizem operações destinadas à Administração Pública direta ou indireta.

9.2 - Não será iniciada a contagem de prazo, caso os documentos fiscais apresentados ou outros necessários à contratação contenham incorreções.

9.3 - A contagem do prazo para pagamento considerará dias corridos e terá início e encerramento em dias de expediente neste Município de Ocaucu.

9.4 - Quando for constatada qualquer irregularidade na Nota Fiscal/Fatura, será imediatamente solicitada à contratada, carta de correção, quando couber, ou ainda pertinente regularização, que deverá ser encaminhada a este Município de Ocaucu no prazo de **03** (três) **dias úteis**;

9.4.1- Caso a Contratada não apresente carta de correção no prazo estipulado, o prazo para pagamento será recontado, a partir da data da sua apresentação.

10 - SANÇÕES

10.1 - Quem, convocado dentro do prazo de validade da sua proposta, não celebrar o contrato, deixar de entregar ou apresentar documentação falsa, ensejar o retardamento da execução de seu objeto, não mantiver a proposta, falhar ou fraudar na execução do contrato, comportar-se de modo inidôneo ou cometer fraude fiscal, ficará sujeito às sanções previstas no artigo 7º da Lei Federal nº 10.520/02 e demais penalidades legais.

11 - DISPOSIÇÕES FINAIS

11.1 - As normas disciplinadoras desta licitação serão interpretadas em favor da ampliação da disputa, respeitada a igualdade de oportunidade entre os licitantes, desde que não comprometam o interesse público, a finalidade e a segurança da contratação.



Município de Ocaucu

Avenida Celeste Casagrande, n.º 204 - Fones: (14) 3475-1204-Fax:3475-1516
CEP 17.540-000 - O C A U Ç U / S P - CNPJ: 44.482.248/0001-01

"Ocaucu Cidade Amiga"

— ' ' ' —

11.2 - O resultado do presente certame será divulgado no Diário Oficial do Estado de São Paulo.

11.3 - Os demais atos pertinentes a esta licitação, passíveis de divulgação, serão publicados no Diário Oficial do Estado de São Paulo.

11.4 - Após a publicação da Ata de Registro de Preços, os envelopes contendo os documentos de habilitação, não abertos, ficarão à disposição para retirada, pelo prazo de cinco dias, findo o qual serão inutilizados.

11.5 - Os casos omissos do presente Pregão serão solucionados pelo Pregoeiro.

11.6 - Para dirimir quaisquer questões decorrentes desta licitação, não resolvidas na esfera administrativa, será competente o Foro da Comarca de Marília, Estado de São Paulo.

Ocaucu/SP, 04 de dezembro de 2018.

ALESANDRA COLOMBO MARANA
PREFEITA MUNICIPAL



Município de Ocaucu

Avenida Celeste Casagrande, n.º 204 - Fones: (14) 3475-1204-Fax:3475-1516
CEP 17.540-000 - O C A U Ç U / S P - CNPJ: 44.482.248/0001-01

"Ocaucu Cidade Amiga"

— ' ' ' —

**ANEXO I - RECIBO DE RETIRADA DE EDITAL PELA INTERNET
PREGÃO (PRESENCIAL) N° 028/2018
PROCESSO N° 566/2018**

Denominação:

CNPJ:

Endereço:

E-mail:

Cidade:

Estado:

Telefone:

Fax:

Obtivemos, através do acesso à página www.ocaucu.sp.gov.br, nesta data, cópia do instrumento convocatório da licitação acima identificada.

Local e data.

Nome:

Senhor Licitante,

Visando à comunicação futura entre este Município de Ocaucu e sua empresa, solicitamos a Vossa Senhoria preencher o recibo de retirada do Edital e remetê-lo à Seção de Licitações, pelo e-mail: licitacao@ocaucu.sp.gov.br

A não remessa do recibo exime o Município de Ocaucu da comunicação, por meio de fax ou e-mail, de eventuais esclarecimentos e retificações ocorridas no instrumento convocatório, bem como de quaisquer informações adicionais, não cabendo posteriormente qualquer reclamação.

Recomendamos, ainda, consultas à referida página para eventuais comunicações, esclarecimentos ou impugnações disponibilizados acerca do processo licitatório.



Município de Ocaucu

Avenida Celeste Casagrande, n.º 204 - Fones: (14) 3475-1204-Fax:3475-1516
CEP 17.540-000 - O C A U Ç U / S P - CNPJ: 44.482.248/0001-01

" Ocaucu Cidade Amiga "

— ' ' ' ' —

ANEXO II - MEMORIAL DESCRITIVO PREGÃO PRESENCIAL N° 028/2018

1. OBJETO: ""REGISTRO DE PREÇOS OBJETIVANDO A AQUISIÇÃO DE KITS DE UNIFORMES ESCOLARES PARA EDUCANDOS DA REDE MUNICIPAL DE ENSINO, PELO PERÍODO DE 12 MESES, conforme descrição detalhada no anexo II""

LOTE 01 VESTUARIO	
Descrição	Quantidade de peças
JAQUETA	01
CALÇA	01
BERMUDA OU SHORT SAIA	02
CAMISETA MANDA CURTA	02
CAMISETA MANGA LONGA	01
TÊNIS	01

Validade da Proposta: 12 (doze) meses.

Forma de Pagamento: os pagamentos serão realizados até 15(quinze) dias após a entrega do objeto, com a emissão da NF. A licitante vencedora deverá estar ciente de todo teor do edital, quanto ao pagamento e quanto a entrega.

Estimativa de Compra Inicial	
Kit: JAQUETA CALÇA BERMUDA OU SHORT SAIA CAMISETA MANDA CURTA CAMISETA MANGA LONGA TÊNIS	800 kits

Media de Preço Cotado			
Descrição	Qtd	Val. Unit	Valor Tot.
JAQUETA	01	64,78	64,78
CALÇA	01	42,31	42,31
BERMUDA OU SHORT SAIA	02	30,86	61,72
CAMISETA MANDA CURTA	02	21,16	42,32
CAMISETA MANGA LONGA	01	22,18	22,18
TÊNIS	01	67,91	67,91
TOTAL			R\$ 301,22



Município de Ocaucu

Avenida Celeste Casagrande, n.º 204 - Fones: (14) 3475-1204-Fax:3475-1516
CEP 17.540-000 - O C A U Ç U / S P - CNPJ: 44.482.248/0001-01

" Ocaucu Cidade Amiga "

— ' ' ' —

1 - ESPECIFICAÇÃO DOS ITENS

JAQUETA



JAQUETA em tecido plano tipo tactel, na cor Pantone 19-4050TPX, sendo o tecido principal com características conforme o tecido 01 deste anexo. Com mangas do tipo raglan. Centralizado nas mangas possui dois galões sobrepostos, sendo estes de construção tubular, de composição 100% poliéster, largura 10mm, com espaçamento 10mm (conforme layout), sendo as cores branco, vermelho. Forro do corpo e mangas é totalmente embutido, na cor branco, com características conforme o tecido 02 deste anexo. Forro do capuz será confeccionado conforme tecido 06 deste anexo. O fechamento será feito por meio de zíper de nylon destacável na cor semelhante à do corpo. Capuz no mesmo tecido do corpo. Bolsos embutidos juntamente nas laterais e pespontados na reta a 0,6 cm da borda, com forro do mesmo tecido do corpo. Punhos com 2,5 cm, com elástico embutido costurado com máquina reta. Possui uma pala, sendo está um tecido externo aplicado internamente com largura aproximada de 7 cm do final do zíper até o início do forro seguindo a mesma cor e tecido do corpo. Barra do corpo com 2,5 cm de largura e rebatida com máquina reta de uma agulha com aplicação de um torçal de poliéster 5 mm, cor semelhante ao corpo, com um nó nas pontas, cuja saída deve ser pela parte frontal da jaqueta na cor semelhante à do corpo. No



Município de Ocaucu

Avenida Celeste Casagrande, n.º 204 - Fones: (14) 3475-1204-Fax:3475-1516
CEP 17.540-000 - O C A U Ç U / S P - CNPJ: 44.482.248/0001-01

"Ocaucu Cidade Amiga"

— ' ' ' —

peito esquerdo será estampado brasão em silk, com 9 cm de altura, nas costas silk com escrita conforme layout em tamanho proporcional da peça. Etiquetas aplicadas no degolo traseiro.

Medidas da modelagem seguem:

		MEDIDAS JAQUETA												
	DESCRIÇÃO	2	4	6	8	10	12	14	16	P	M	G	GG	EXG
A	COMPRIMENTO TOTAL	49,0	51,0	54,0	57,0	60,0	63,0	66,0	69,0	72,0	74,0	76,0	78,0	80,0
B	LARGURA DO TORAX	36,0	38,0	40,0	42,0	44,0	46,0	48,0	50,0	52,0	54,0	56,0	58,0	60,0
C	COMP.MANGA + OMBRO	53,0	56,0	59,0	62,0	65,0	68,0	71,0	74,0	77,0	80,0	83,0	86,0	89,0
D	ALTURA DO CAPUZ	27,0	28,0	29,0	30,0	31,0	32,0	33,0	34,0	35,0	36,0	37,0	38,0	39,0
E	ABERTURA DO BOLSO	10,0	11,0	12,0	12,0	12,0	13,0	13,0	14,0	15,0	15,0	16,0	16,0	17,0

Tabela com medidas expressas em centímetros (cm). Tolerâncias admitidas de acordo com a norma **NBR 12720**.

CALÇA



CALÇA em tecido plano tipo tactel, na cor Pantone 19-4050TPX, sendo o tecido principal com características conforme o tecido 01 deste anexo, Centralizado nas pernas possui dois galões sobrepostos, sendo estes de construção tubular, de composição 100% poliéster, largura 10mm, com espaçamento 10mm (conforme layout) sendo as cores branco, vermelho. Nas laterais deveram conter bolsos embutidos com forro do tecido principal, com pesponto em maquina reta. Cintura cós total elástico com 4,0 cm de altura, em máquina de 4 agulhas ponto corrente, costura de overloque na parte interna na junção do elástico com o tecido. Barra simples com 2,5 cm em maquina reta. Etiqueta aplicada no cós traseiro interno centralizado. No na perna lado esquerdo será estampado brasão em silk, com 9 cm de altura.



Município de Ocaucu

Avenida Celeste Casagrande, n.º 204 - Fones: (14) 3475-1204-Fax:3475-1516
CEP 17.540-000 - O C A U Ç U / S P - CNPJ: 44.482.248/0001-01

"Ocaucu Cidade Amiga"

— ' ' ' —

Medidas da modelagem seguem:

		MEDIDAS CALÇA											
DESCRICOÃO		2	4	6	8	10	12	14	16	P	M	G	GG
A	ENTRE PERNAS	46,0	49,0	52,0	55,0	58,0	63,0	64,0	67,0	72,0	75,0	78,0	81,0
B	COXA	23,0	24,0	25,0	26,0	27,0	28,0	29,0	30,0	31,0	32,0	33,0	34,0
C	GANCHO FRENTE	21,0	22,0	23,0	24,0	25,0	26,0	27,0	28,0	29,0	30,0	31,0	32,0
D	GANCHO COSTAS	25,0	26,0	27,0	28,0	29,0	30,5	32,0	33,5	35,0	37,0	38,5	40,0
E	CINTURA	22,0	23,0	24,0	25,5	27,0	28,0	29,0	30,0	32,0	34,0	36,0	38,0
F	ABERTURA DA PERNA	14,0	15,0	16,0	17,0	18,0	19,0	20,0	21,0	22,0	23,0	24,0	25,0
G	ABERTURA DO BOLSO	10,0	11,0	11,0	12,0	12,0	13,0	13,0	14,0	14,0	15,0	15,0	16,0

Tabela com medidas expressas em centímetros (cm). Tolerâncias admitidas de acordo com a norma **NBR 12720**.

BERMUDA



BERMUDA em tecido plano tipo tactel, na cor Pantone 19-4050TPX, sendo o tecido principal com características conforme o tecido 01 deste anexo, Centralizado nas pernas possui dois galões sobrepostos, sendo estes de construção tubular, de composição 100% poliéster, largura 10mm, com espaçamento 10mm (conforme layout) sendo as cores branco, vermelho e branco. Nas laterais deveram conter bolsos embutidos com forro do tecido principal, com pesponto em maquina reta. Cintura cós total elástico com 4,0 cm de altura, em máquina de 4 agulhas ponto corrente, costura de overloque na parte interna na junção do elástico com o tecido. Na perna esquerda será estampado brasão em silk, com 9,0 cm de altura. Barra simples com 2,5 cm em maquina reta. Etiqueta aplicada no cós traseiro interno centralizado.

Medidas da modelagem seguem:



Município de Ocaucu

Avenida Celeste Casagrande, n.º 204 - Fones: (14) 3475-1204-Fax:3475-1516
CEP 17.540-000 - O C A U Ç U / S P - CNPJ: 44.482.248/0001-01

" Ocaucu Cidade Amiga "

— ' ' ' ' —

MEDIDAS BERMUDA												
DESCRIÇÃO	2	4	6	8	10	12	14	16	P	M	G	GG
A ENTRE PERNAS	14,0	15,0	16,0	17,0	18,0	19,0	20,0	21,0	22,0	24,0	26,0	28,0
B COXA	24,0	25,0	26,0	27,0	28,0	29,0	30,0	31,0	32,0	33,0	34,0	35,0
C GANCHO FRENTE	22,0	23,0	24,0	25,0	26,0	27,0	28,0	29,0	30,0	31,0	32,0	33,0
D GANCHO COSTAS	29,0	30,0	31,0	32,0	33,0	34,0	35,0	36,0	37,0	38,0	39,0	40,0
E CINTURA	24,0	25,0	26,0	27,0	28,0	29,0	30,0	31,0	32,0	34,0	36,0	38,0
F ABERTURA DA PERNA	19,0	20,0	21,0	22,0	23,0	24,0	25,0	26,0	27,0	28,0	29,0	30,0
G ABERTURA DO BOLSO	10,0	11,0	11,0	12,0	12,0	13,0	13,0	14,0	14,0	15,0	15,0	16,0

Tabela com medidas expressas em centímetros (cm). Tolerâncias admitidas de acordo com a norma **NBR 12720**.

SHORT-SAIA



SHORT-SAIA em tecido com características conforme o tecido 03 deste anexo, na cor Pantone 19-4050TPX. Cintura cós total elástico com 4,0 cm de altura, em máquina de 4 agulhas ponto corrente, costura de overloque na parte interna na junção do elástico com o tecido. Na parte frontal deverá ser fixado uma saia presa no lado direito e aberto do lado esquerdo, assim também como a parte inferior, tendo acabamento na barra e lateral da saia com 2 agulhas. Possui um recorte em formato triangular, na cor branco com características semelhantes ao tecido do corpo. Paralelo com este recorte existe outro recorte na cor vermelho, em tecido semelhante ao corpo (conforme layout). No recorte branco será estampado brasão em silk, com 9,0cm de altura. Barra simples com 2,5 cm em máquina galoneira 2 agulhas. Etiqueta aplicada no cós traseiro interno centralizado.

Medidas da modelagem seguem:



Município de Ocaúçu

Avenida Celeste Casagrande, n.º 204 - Fones: (14) 3475-1204-Fax:3475-1516
CEP 17.540-000 - O C A U Ç U / S P - CNPJ: 44.482.248/0001-01

"Ocaúçu Cidade Amiga"

— ' ' ' ' —

MEDIDAS SHORT-SAIÁ													
DESCRIÇÃO	2	4	6	8	10	12	14	16	P	M	G	GG	
A ENTRE PERNAS	4,0	4,0	4,0	5,0	5,0	6,0	7,0	8,0	9,0	10,0	11,0	12,0	
B ALTURA SAÍÁ	25,0	26,0	27,0	28,0	30,0	32,0	34,0	36,0	38,0	40,0	42,0	44,0	
C GANCHO FRENTE	22,0	23,0	24,0	25,0	26,0	27,0	28,0	29,0	30,0	31,0	32,0	33,0	
D GANCHO COSTAS	24,0	25,0	26,0	27,0	28,0	29,0	30,0	31,0	32,0	33,0	34,0	35,0	
E CINTURA	21,0	22,0	23,0	25,0	27,0	29,0	31,0	33,0	35,0	37,0	39,0	41,0	
F ABERTURA DA PERNA	20,0	21,0	22,0	23,0	24,0	25,0	26,0	27,0	28,0	29,0	30,0	31,0	

Tabela com medidas expressas em centímetros (cm). Tolerâncias admitidas de acordo com a norma **NBR 12720**.

CAMISETA MANGA CURTA



CAMISETA MANGA CURTA com corpo em tecido com características conforme o tecido 04 deste anexo. Mangas na cor Pantone 19-4050TPX, em tecido semelhante ao corpo, conforme desenho técnico. Centralizado nas mangas possui dois galões sobrepostos, sendo estes de construção tubular, de composição 100% poliéster, largura 10mm, com espaçamento 10mm (conforme layout) sendo as cores branco, vermelho. A gola é do tipo redonda, confeccionada em ribana 1X1, de composição 65,5% poliéster, 32,0% viscose e 2,5% elastano, gramatura de 190g/m², com 2,0 cm de largura acabada, na cor Pantone 19-4050TPX. No peito esquerdo será estampado brasão em silk, com 9 cm de altura, nas costas silk com escrita conforme layout em tamanho proporcional da peça. Barra do corpo e mangas com 2,0 cm em máquina galoneira de duas agulhas com 4 mm de distância entre as costuras. Etiquetas aplicadas no degolo traseiro.

Medidas da modelagem seguem:



Município de Ocaucu

Avenida Celeste Casagrande, n.º 204 - Fones: (14) 3475-1204-Fax:3475-1516
CEP 17.540-000 - O C A U Ç U / S P - CNPJ: 44.482.248/0001-01

"Ocaucu Cidade Amiga"

— ' ' ' ' —

		MEDIDAS CAMISETA MANGA CURTA												
DESCRÇÃO		2	4	6	8	10	12	14	16	P	M	G	GG	EXG
A	COMPRIMENTO CORPO	38,0	41,0	44,0	47,0	50,0	53,0	56,0	59,0	62,0	65,0	68,0	71,0	74,0
B	LARGURA CORPO	30,0	32,0	34,0	36,0	38,0	40,0	42,0	44,0	46,0	48,0	50,0	52,0	54,0
C	COMPRIMENTO MANGA	12,0	13,0	14,0	15,0	16,0	17,0	18,0	19,0	20,0	21,0	22,0	23,0	24,0
D	OMBRO	7,5	8,0	8,5	9,0	9,5	10,0	11,0	12,0	13,0	14,0	15,0	16,0	17,0
E	ABERTURA MANGA	11,0	12,0	13,0	14,0	15,0	16,0	17,0	18,0	19,0	20,0	20,5	21,0	21,5

Tabela com medidas expressas em centímetros (cm). Tolerâncias admitidas de acordo com a norma **NBR 12720**.

CAMISETA MANGA LONGA



CAMISETA MANGA LONGA com corpo em tecido com características conforme o tecido 04 deste anexo. Mangas na cor Pantone 19-4050TPX, em tecido semelhante ao corpo, conforme desenho técnico. Centralizado nas mangas possui dois galões sobrepostos, sendo estes de construção tubular, de composição 100% poliéster, largura 10mm, com espaçamento 10mm (conforme layout) sendo as cores branco, vermelho. A gola é do tipo redonda, confeccionada em ribana 1X1, de composição 65,5% poliéster, 32,0% viscose e 2,5% elastano, gramatura de 190g/m², com 2,0 cm de largura acabada, na cor Pantone 19-4050TPX. No peito esquerdo será estampado brasão em silk, com 9 cm de altura, nas costas silk com escrita conforme layout em tamanho proporcional da peça. Barra do corpo e mangas com 2,0 cm em máquina galoneira de duas agulhas com 4 mm de distância entre as costuras. Etiquetas aplicadas no degolo traseiro.

Medidas da modelagem seguem:



Município de Ocaucu

Avenida Celeste Casagrande, n.º 204 - Fones: (14) 3475-1204-Fax:3475-1516
CEP 17.540-000 - O C A U Ç U / S P - CNPJ: 44.482.248/0001-01

" Ocaucu Cidade Amiga "

— ' ' ' ' —

MEDIDAS CAMISETA MANGA LONGA													
DESCRIÇÃO	2	4	6	8	10	12	14	16	P	M	G	GG	EXG
A COMPRIMENTO CORPO	38,0	41,0	44,0	47,0	50,0	53,0	56,0	59,0	62,0	65,0	68,0	71,0	74,0
B LARGURA CORPO	30,0	32,0	34,0	36,0	38,0	40,0	42,0	44,0	46,0	48,0	50,0	52,0	54,0
C COMPRIMENTO MANGA	36,0	38,0	40,0	42,0	45,0	48,0	52,0	56,0	59,0	61,0	63,0	65,0	68,0
D OMBRO	7,5	8,0	8,5	9,0	9,5	10,0	11,0	12,0	13,0	14,0	15,0	16,0	17,0
E ABERTURA MANGA	8,0	8,5	9,0	9,5	10,0	10,5	11,0	11,5	12,0	12,5	13,0	13,5	14,0

Tabela com medidas expressas em centímetros (cm). Tolerâncias admitidas de acordo com a norma **NBR 12720**.

TÊNIS

TÊNIS ESCOLAR

Considerações Gerais

A Especificação e normas técnicas a seguir descritas estão em conformidade com a ABNT NBR 16473 - Conforto em calçados escolares-requisitos, normas e ensaios - primeira edição 11.04.2016

O Tênis deve ser fabricado no processo de montagem ensacada, com fixação da palmilha ao cabedal pelo processo de costura Strobel (Overlock) e após ser AUTOCLAVADO, com vulcanização direta da borracha da banda lateral no solado e na lona do cabedal. Por se tratar de um produto em produção fabril, exige-se que as dimensões dos calçados acompanham os padrões comerciais baseados na escala francesa cujo fator de conversão é 0,66667 centímetros de numero a número. A medida realizada em calçado já confeccionado deverá ser efetuada na palmilha amortecedora ou palmilha de overlock, com variação permitida de 3% (+/-). A marca da amostra deverá ser a mesma constante na proposta de preços junto com os laudos e conseqüentemente deverá permanecer inalterada durante toda a vigência da ata de registro de preços, sob pena de desclassificação e/ou cancelamento da ata.



Município de Ocaucu

Avenida Celeste Casagrande, n.º 204 - Fones: (14) 3475-1204-Fax:3475-1516
CEP 17.540-000 - O C A U Ç U / S P - CNPJ: 44.482.248/0001-01

"Ocaucu Cidade Amiga"

— ' ' ' ' —



Vista externa (Foto Ilustrativa)

1- COR E MATERIAL DO CABEDAL E LINGUETA - A gáspea do cabedal, laterais e lingueta, deverão ser de lona 100% algodão, de no mínimo 300 gramas por metro quadrado, na cor Azul semelhante ao Pantone 19-4056 TPX, devendo estar dublada com sarja também de 100% algodão desengomado com gramatura mínima de 230 gramas por metro quadrado, totalizando assim um mínimo de 530 gramas por metro quadrado, no conjunto.

2- CONTRA FORTE - O contraforte se localiza na região do calcanhar entre a lona externa e a espuma interna. É fabricado em elastômero vulcanizado flexível de no mínimo 1,2 mm de espessura; devendo ser chanfrado em toda sua borda superior na largura mínima de 8 mm terminando em zero.

3- FORRO- O tênis deve ser todo forrado internamente com tecido poliéster (gramatura mínima 130 Gr/m²) na cor Branco, dublado com espuma de poliuretano de no mínimo 5 mm de espessura e densidade 26 kg/m³ (quilograma por metro cúbico).

4- DEBRUM E COSTURAS - A gáspea deve ser toda debruada. O debrum será de Gorgurão com largura mínima de 12mm e com bordas que não desfiam. Na mesma cor do cabedal.

Todas as costuras têm de 3 a 4 pontos/cm e tem um arremate de, no mínimo, 2 pontos nas extremidades. As costuras externas "aparentes" devem ser duplas e afastadas de 2,2 a 2,6 mm entre si. A linha



Município de Ocaucu

Avenida Celeste Casagrande, n.º 204 - Fones: (14) 3475-1204-Fax:3475-1516
CEP 17.540-000 - O C A U Ç U / S P - CNPJ: 44.482.248/0001-01

" Ocaucu Cidade Amiga "

— ' ' ' —

usada deve ser de poliamida (nylon) número comercial 40, na cor Branca.

5- CADARÇO / ATACADOR - O tênis deverá ser entregue com um par de cadarço na cor Branco, devendo ser de algodão com fibras sintéticas, armação trançada e chata, largura de no mínimo de 7,00 mm e comprimento adequado a cada número.

6- ILHÓSES - devem ser de alumínio com acabamento natural, diâmetro interno mínimo de 5 mm, composto por duas peças (ilhós e arruela).

7- BIQUEIRA, SOBRE-BIQUEIRA, BANDA LATERAL Devem ser uma Composição elastomérica vulcanizada, composta por borracha natural (NR), borracha de butadieno estireno (SBR) e borracha de etileno propileno dieno (EPDM), sendo estes componentes preponderantes. Biqueira e sobre biqueira com espessura mínima de 1,4 mm.

CORES: a Biqueira e a Banda Lateral devem ser na cor Branca, a Sobre Biqueira na cor Azul semelhante ao Pantone 19-4056 TPX, o Filete e o Friso na cor Vermelho semelhante ao Pantone 18-1555 TPX. A sobre biqueira deverá ter gravação de reforço, tudo similar a ilustração da vista externa.

8- ETIQUETA - Deverá ser colocada na parte trazeira do tênis também de elastômero vulcanizado (mesmo material da banda lateral) na cor Azul semelhante ao Pantone 19-4056 TPX, com escrita do nome do Órgão.

9- Palmilha Amortecedora - Palmilha de Poliuretano, usando poliuretano poliéster, com alta resistência a hidrólise, dublada com cacharel na cor Preta, de no mínimo 128 gramas p/m², composto de 70% fio Algodão e 30% fio poliéster, devendo acompanhar exatamente o perfil da forma na sua base e em formato de cunha com diferença de altura entre o trazeiro e o bico e estar numerada em todos os tamanhos de forma permanente e personalizada com o nome do órgão.



Município de Ocauçu

Avenida Celeste Casagrande, n.º 204 - Fones: (14) 3475-1204-Fax:3475-1516
CEP 17.540-000 - O C A U Ç U / S P - CNPJ: 44.482.248/0001-01

" Ocauçu Cidade Amiga "

— ' ' ' —

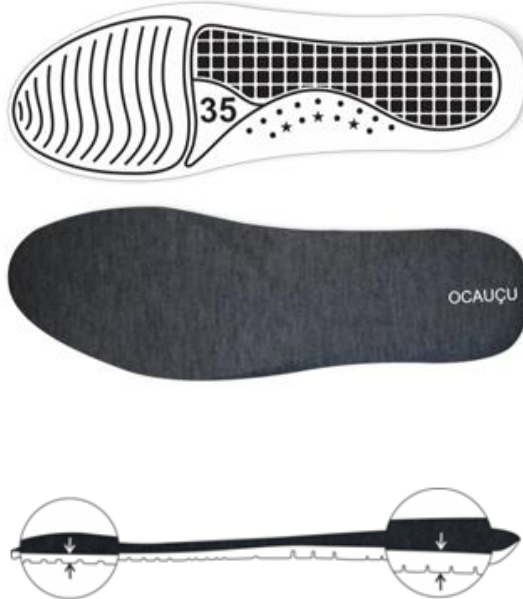

Palmilha amortecedora (Foto Ilustrativa)

10- SOLA Peça integrante da base inferior do calçado. Deverá ser fabricado em "PU", Poliuretano poliéter de alta resistência a hidrólise. Este solado deve ser na cor Azul semelhante ao Pantone 19-4056 TPX, devendo ter a gravação da numeração em todos os tamanhos de forma permanente, e formato antiderrapante, similar a ilustração abaixo. E na sua base deve acompanhar o perfil da forma e ser em formato de cunha, com espessura dianteira (**Espessura A**) 5 milímetros, e espessura trazeira (**Espessura B**) 9 milímetros, tolerância admitida +/- 1 milímetro, isso deve ser seguido em todos os tamanhos.



Município de Ocaucu

Avenida Celeste Casagrande, n.º 204 - Fones: (14) 3475-1204-Fax:3475-1516
CEP 17.540-000 - O C A U Ç U / S P - CNPJ: 44.482.248/0001-01

"Ocaucu Cidade Amiga"

— ' ' ' —

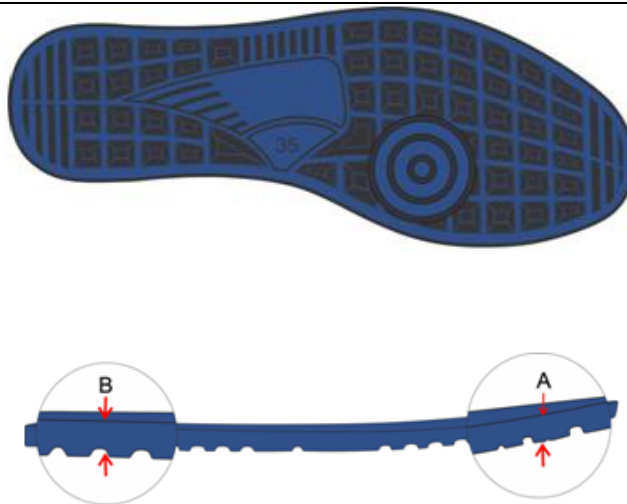

Vista do solado com desenho antiderrapante com o número gravado

(Foto Ilustrativa)

11- LAUDO - SUBSTÂNCIAS RESTRITIVAS DO SOLADO - Por se tratar de produto de uso infantil, exige que o solado do tênis seja isento de FTALATOS CONFORME LEI 3222/12 - FTALATOS tem seu uso restrito redobrando-se os cuidados quando tratamos de produtos que serão usados por crianças em fase de crescimento - para comprovação disso será necessário entregar junto com as amostras o laudo de laboratório abaixo:

NORMA	ESPECIFICAÇÃO/REFERÊNCIA NORMATIVA
SOLADO BS EN 14372- REQUISITOS DE SEGURANÇA- ITEM 6.3.2: DETERMINAÇÃO DE FTALATOS	UE, EUA, CANADÁ ARGENTINA, BRAZIL: SOMATÓRIO NÃO PODE SER SUPERIOR A 0,1% EM MASSA 1.000/ppm (partes por milhão);

12- LAUDO- CONFORTO DO TÊNIS- Os tênis deverão atender as normas de conforto, devendo o Laudo de Conforto ser entregue junto com as



Município de Ocaucu

Avenida Celeste Casagrande, n.º 204 - Fones: (14) 3475-1204-Fax:3475-1516
CEP 17.540-000 - O C A U Ç U / S P - CNPJ: 44.482.248/0001-01

" Ocaucu Cidade Amiga "

— ' ' ' ' —

Amostras, segundo as NBRs abaixo, e seu resultado terá que atingir o resultado final: **CONFORTAVEL.**

ITENS	ENSAIO	DESCRIÇÃO
1	ABNT NBR 14834	Conforto do calçado (norma geral);
2	ABNT NBR 14835	Massa do calçado
3	ABNT NBR 14836	Pico de pressão na região do calcâneo Pico de pressão na região da cabeça dos metatarsos;
4	ABNT NBR 14837	Temperatura interna
5	ABNT NBR 14838	Índice de amortecimento;
6	ABNT NBR 14839	Índice de Pronação;
7	ABNT NBR 14840	Percepção de calce Marcas/lesões Sintomas de dor/ Formação de bolhas e/ ou lesões;

13- LAUDOS - DEMOSTRAÇÃO DE QUALIDADE E DURABILIDADE- O tênis deverá atender as normas técnicas elencadas no quadro abaixo, sendo que os laudos dos ensaios devem acompanhar as Amostras; para que fique demonstrado a plena qualidade do produto:

ITENS	ENSAIO	DESCRIÇÃO	Orientação
1	ABNT NBR 10591	Determinação da gramatura de superfícies têxteis Gáspea, Lingüeta e Laterais	Mínimo 530 gramas por metro quadrado



Município de Ocaucu

Avenida Celeste Casagrande, n.º 204 - Fones: (14) 3475-1204-Fax:3475-1516
CEP 17.540-000 - O C A U Ç U / S P - CNPJ: 44.482.248/0001-01

" Ocaucu Cidade Amiga "

— ' ' ' ' —

2	ISO 4674-1	Determinação da resistência ao rasgamento Cabedal Lona + Forro	Mínimo 60 N (Newtons)
3	ABNT NBR 12834	Determinação da permeabilidade ao vapor de água Cabedal Lona + Forro	Mínimo 1 (mg/cm ² . h)
4	ABNT NBR ISO 2781	Determinação da densidade (solado)	0,50 a 0,65 g/cm ³
5	NBR 14742	Determinação da resistência a flexões contínuas em um ângulo de 90° <u>o ensaio</u> deverá ser realizado após verificação do envelhecimento por hidrolise	Sem corte inicial: sem danos após 30.000 flexões Com corte inicial: progressão do corte: máximo 4 mm
6	NBR 15171	Determinação da resistência á flexão	Calçados de alta solicitação Sem danos em 1.000.000 ciclos
7	NBR 14738	Determinação da resistência ao desgaste por abrasão - Perda de espessura. - Solado	Média solicitação: Até 70 centésimos de mm
8	ABNT NBR 15379	Determinação da resistência da colagem da banda lateral banda lateral x cabedal e banda lateral x solado	Calçado de uso diário: Mínimo 4,5 N/mm



Município de Ocaucu

Avenida Celeste Casagrande, n.º 204 - Fones: (14) 3475-1204-Fax:3475-1516
CEP 17.540-000 - O C A U Ç U / S P - CNPJ: 44.482.248/0001-01

"Ocaucu Cidade Amiga"

— ' ' ' ' —

9	ABNT 15379	NBR	Determinação da resistência da colagem da banda lateral APÓS ENVELHECIMENTO POR CALOR banda lateral x cabedal e banda lateral x solado	Calçado de uso diário: Mínimo 4,5 N/mm
10	ABNT 14826	NBR	Identificação Material Base do Solado	Composto de Poliuretano "PU".
11	ABNT 14826	NBR	Identificação Material Base da Palmilha amortecedora	Composto de Poliuretano "PU".
12	ABNT 14190	NBR	Verificação do envelhecimento por hidrólise Solado	Sem alterações significativas
13	ABNT 14190	NBR	Verificação do envelhecimento por hidrólise Palmilha Amortecedora	Sem alterações significativas
14	SATRA TM 144		Fricção de calçados e pisos (Resistência ao deslizamento)	Coefficiente de Atrito Seco: Mínimo 0,50 (média) Úmido mínimo 0,35 (média) Força Aplicada 400 N



Município de Ocaucu

Avenida Celeste Casagrande, n.º 204 - Fones: (14) 3475-1204-Fax:3475-1516
CEP 17.540-000 - O C A U Ç U / S P - CNPJ: 44.482.248/0001-01

" Ocaucu Cidade Amiga "

— ' ' ' —

14- ACREDITAÇÃO - Os laudos dos itens 12, 13 e 14, deverão ser realizados por laboratório comprovadamente acreditado pelo INMETRO. Para isso é necessário apresentação de cópia simples do certificado de acreditação emitido pelo **Instituto Nacional de Metrologia, Qualidade e Tecnologia - INMETRO** ou que tenham a chancela do mesmo. Na hipótese de não constar prazo de validade nos laudos, este órgão aceitará como válidos aqueles expedidos em até 180 (cento e oitenta) dias imediatamente anteriores à data de apresentação da proposta.

2 - TECIDOS

TECIDO 01: TACTEL 100%POLIÉSTER

Estrutura com um reforço anti-rasgo visível no sentido da trama e urdume a cada 2mm, no cruzamento desses reforços forma-se uma amarração no formato de círculo. Possuindo acabamento despeço, toque macio.

Ensaio têxteis seguem:

ENSAIO TEXTIL TECIDO				
ENSAIO	NORMA	RESULTADO	UNIDADE	TOLERÂNCIA
GRAMATURA	ABNT NBR 10591:2008	120	G/M ²	+/-5%
QUALITATIVA	ABNT NBR 13538	100% POLIESTER	%	+/-3%
SOLIDEZ DE COR - Suor ácido	NBR ISO 105 E04	4	—	MIN
SOLIDEZ DE COR - Suor alcalino	NBR ISO 105 E04	4	—	MIN
DENSIDADE DOS FIOS	NBR 12996/9	37 TRAMA/ 57 URDUME		+/-5%
LIGAMENTO	NBR 12996/93 e NBR 12546/91	TECIDO PLANO MAQUINETADO	—	—
ESPESSURA	ASTM D 1777	0,30	MM	+/-5%

TECIDO 02: MALHA

Composição 98,5% poliéster e 1,5% elastano, com desenho de losango de 4 mm.

Ensaio têxteis seguem:

ENSAIO TEXTIL TECIDO				
ENSAIO	NORMA	RESULTADO	UNID.	TOLERÂNCIA



Município de Ocaucu

Avenida Celeste Casagrande, n.º 204 - Fones: (14) 3475-1204-Fax:3475-1516
CEP 17.540-000 - O C A U Ç U / S P - CNPJ: 44.482.248/0001-01

"Ocaucu Cidade Amiga"

— ' ' ' ' —

GRAMATURA	ABNT NBR 10591:2008	130	G/M ²	+/-5%
QUALITATIVA	ABNT NBR 13538	98,5% POLIESTER 1,5% ELASTANO	%	+/-3%

TECIDO 03: HELANCA

Composição 100% poliéster.

Ensaio têxteis seguem:

ENSAIO TEXTIL TECIDO				
ENSAIO	NORMA	RESULTADO	UNID.	TOLERÂNCIA
GRAMATURA	ABNT NBR 10591:2008	240	G/M ²	+/-5%
QUALITATIVA	ABNT NBR 13538	100% POLIESTER	%	+/-3%
SOLIDEZ DE COR - Suor ácido	NBR ISO 105 E04	4	—	MIN
SOLIDEZ DE COR - Suor alcalino	NBR ISO 105 E04	4	—	MIN
LIGAMENTO	NBR 12996/93 e NBR 12546/91	MALHA HELANCA	—	—

TECIDO 04: MALHA

Composição 67% poliéster, 33%viscose, com tratamento anti-
pieeling.

Ensaio têxteis seguem:

ENSAIO TEXTIL TECIDO				
ENSAIO	NORMA	RESULTADO	UNID.	TOLERÂNCIA
GRAMATURA	ABNT NBR 10591:2008	160	G/M ²	+/-5%
QUALITATIVA	ABNT NBR 13538	67% POLIESTER 33% VISCOSE	%	+/-3%
SOLIDEZ DE COR - Lavagem dom. e Com.	10 ESFERAS) NBR ISO 105 C06	4		MIN
SOLIDEZ DE COR - Suor	NBR ISO 105 E04	4		MIN
SOLIDEZ DE COR - Fricção	NBR ISO 105 X12	4		MIN



Município de Ocaucu

Avenida Celeste Casagrande, n.º 204 - Fones: (14) 3475-1204-Fax:3475-1516
CEP 17.540-000 - O C A U Ç U / S P - CNPJ: 44.482.248/0001-01

"Ocaucu Cidade Amiga"

— ' ' ' —

AMOSTRAS

Após a etapa de lances, a licitante classificada provisoriamente em primeiro lugar no lote, deverá encaminhar **01 (uma) amostra de cada item constante no(s) lote(s) 01**, sendo que para os itens constantes no lote 01, apresentar amostra no Tamanho n° 10 e para o item Tênis, apresentar amostra no tamanho - 1 par número 34, 1 par número 37 e 1 par número 41, **no prazo Máximo de 8 dias.**

NÃO SERÁ SOLICITADA PERSONALIZAÇÃO, não sendo obrigatória apresentação dos nomes e brasões deste município, sendo **ACEITO DE QUALQUER OUTRA MUNICIPALIDADE**, desde que atenda na íntegra o edital.

Deverá ser entregue juntamente com as amostras do lote 1 ensaios técnicos por laboratório acreditado pelo Inmetro, e ainda um corte de no mínimo 1 x 1 metro de cada tecido utilizado nas peças de vestuário e para o item "Tênis" deverão acompanhar as amostras os insumos usados na fabricação dos calçados tais como: 1 par de solado, 1 par de palmilha amortecedora, amostra da lona do cabedal, sarja, forro com espuma estes três itens de preferência amostra no tamanho A4, biqueira, sobre-biqueira, banda lateral, ilhoses, contra forte, debrum, cadarço(s), palmilha de overlock. Estes materiais serão submetidos a análise em laboratório juntamente com as amostras, se necessidade houver, para avaliação da conformidade dos insumos e cores conforme especificações, normas técnicas e valores para aceitabilidade dos materiais descritos neste EDITAL

A(s) amostra(s) apresentada(s) **NÃO SERÁ(ÃO) DEVOLVIDA(S)**, pois será(ão) submetida(s) à análise e posterior comparação com os entregues pela licitante vencedora.

CRITÉRIOS DE AVALIAÇÃO:

As peças serão avaliadas pela Secretaria Municipal de Educação, sendo considerados critérios objetivos e visuais de avaliação, tais como:

- Costuras (pontos soltos, falhados, tortos, tipo de máquina usada)
- Tecidos (textura, cor, acabamento)
- Estampas (definição, fixação)
- Etiquetas (etiqueta do fabricante / fornecedor, composição do tecido)
- Aviamentos (qualidade do elástico, linhas, zippers e galões)



Município de Ocaucu

Avenida Celeste Casagrande, n.º 204 - Fones: (14) 3475-1204-Fax:3475-1516
CEP 17.540-000 - O C A U Ç U / S P - CNPJ: 44.482.248/0001-01

" Ocaucu Cidade Amiga "

— ' ' ' —

- Caso haja dúvidas as amostras e seus tecidos e insumos serão enviados para laboratório acreditados pelo INMETRO de escolha do município, com os custos pagos pela licitante.

O não atendimento, ou não apresentação de algum item, implicará automaticamente na desclassificação da licitante, e será requisitada amostra das próximas licitantes classificadas com menor preço na etapa de lance, até ser classificada empresa que atenda plenamente as exigências do edital.

A aprovação das amostras é critério condicionante à classificação da proposta da licitante.



Município de Ocaucu

Avenida Celeste Casagrande, n.º 204 - Fones: (14) 3475-1204-Fax:3475-1516
CEP 17.540-000 - O C A U Ç U / S P - CNPJ: 44.482.248/0001-01

" Ocaucu Cidade Amiga "

— ' ' ' —

ANEXO III - PROPOSTA COMERCIAL PREGÃO PRESENCIAL N° 028/2018

A simples apresentação desta Proposta é considerada como indicação bastante de que inexistem fatos que impeçam a participação do licitante neste certame

DADOS DO LICITANTE		
DENOMINAÇÃO:		
ENDEREÇO:		
CEP:	FONE:	FAX:
E-MAIL:	CNPJ:	

OBJETO: REGISTRO DE PREÇOS OBJETIVANDO A AQUISIÇÃO DE KITS DE UNIFORMES ESCOLARES PARA EDUCANDOS DA REDE MUNICIPAL DE ENSINO, PELO PERÍODO DE 12 MESES, conforme especificações constantes do Anexo II.

Lote	Qtde	Un.	Descrição	Marca	Valor Indivíd	Valor Unitár	Valor Total
01	01	Kits	Kits de uniformes compostos de: 01 Jaqueta 01 Calça 02 Bermuda / Short Saia 02 Camiseta Manga Curta 01 Camiseta Manga Longa 01 Tênis	-	R\$ R\$ R\$ R\$ R\$ R\$	R\$	R\$
Valor Total da Proposta:							R\$

Valor Total da Proposta R\$... (Por Extenso)

PRAZO DE VALIDADE DA PROPOSTA: _____ dias (mínimo de **60 (sessenta)** dias contados da data de abertura dos envelopes).

OBSERVAÇÕES: A existência de preços registrados não obriga o Município de Ocaucu a firmar as contratações que deles poderiam advir, ficando-lhe facultada a utilização de outros meios, respeitada a legislação relativa às licitações, sendo assegurada ao beneficiário do registro a preferência de contratação em igualdade de condições.

DECLARO, sob as penas da lei, que os produtos ofertados atendem todas as especificações exigidas no **Anexo II** do edital.

DECLARO que os preços indicados contemplam todos os custos diretos e indiretos incorridos na data da apresentação desta



Município de Ocaucu

Avenida Celeste Casagrande, n.º 204 - Fones: (14) 3475-1204-Fax:3475-1516
CEP 17.540-000 - O C A U Ç U / S P - CNPJ: 44.482.248/0001-01

" Ocaucu Cidade Amiga "

— ' ' ' —

proposta incluindo, entre outros: tributos, encargos sociais, material, despesas administrativas, seguro, frete e lucro.

Local e data.

Assinatura do representante legal



Município de Ocaucu

Avenida Celeste Casagrande, n.º 204 - Fones: (14) 3475-1204-Fax:3475-1516
CEP 17.540-000 - O C A U Ç U / S P - CNPJ: 44.482.248/0001-01

"Ocaucu Cidade Amiga"

— ' ' ' —

ANEXO IV DECLARAÇÃO DE HABILITAÇÃO

Eu _____ (nome completo), RG n.º _____,
representante legal da _____
(denominação da pessoa jurídica), CNPJ n.º _____,
DECLARO, sob as penas da lei, que a empresa cumpre plenamente as
exigências e os requisitos de habilitação previstos no
instrumento convocatório do **Pregão Presencial n.º 28/2018**,
realizado pelo Município de Ocaucu, inexistindo qualquer fato
impeditivo de sua participação neste certame.

Local e data.

Assinatura do representante legal

Nome do representante: _____

RG do representante: _____



Município de Ocaucu

Avenida Celeste Casagrande, n.º 204 - Fones: (14) 3475-1204-Fax:3475-1516
CEP 17.540-000 - O C A U Ç U / S P - CNPJ: 44.482.248/0001-01

" Ocaucu Cidade Amiga "

— ' ' ' —

ANEXO V

DECLARAÇÃO DE MICROEMPRESA (ME), EMPRESA DE PEQUENO PORTE (EPP), AGRICULTOR FAMILIAR, PRODUTOR RURAL PESSOA FÍSICA, MICROEMPREENDEDOR INDIVIDUAL (MEI) OU E SOCIEDADES COOPERATIVAS DE CONSUMO

DECLARO, sob as penas da lei, sem prejuízo das sanções e multas previstas no ato convocatório, que a empresa _____ (denominação da pessoa jurídica), CNPJ n.º _____ é

- () MICROEMPRESA - ME,
- () EMPRESA DE PEQUENO PORTE - EPP,
- () AGRICULTOR FAMILIAR,
- () PRODUTOR RURAL PESSOA FÍSICA,
- () MICROEMPREENDEDOR INDIVIDUAL - MEI,
- () SPCIEDADE COOPERATIVA DE CONSUMO.

nos termos do enquadramento previsto nos incisos I e II e §§ 1º e 2º, bem como não possui qualquer dos impedimentos previstos nos §§ 4º e seguintes todos do artigo 3º da **Lei Complementar n.º 123, de 14 de dezembro de 2006**, cujos termos declaro conhecer na íntegra, **estando apta**, portanto, a exercer o direito de preferência como critério de desempate e comprovar a regularidade fiscal nos termos previstos nos artigos 42 a 45 da referida Lei Complementar, no procedimento licitatório do **Pregão Presencial n.º 28/2018**, realizado pelo do Município de Ocaucu.

Local e data.

Assinatura do representante legal

Nome do representante: _____

RG do representante: _____



Município de Ocaucu

Avenida Celeste Casagrande, n.º 204 - Fones: (14) 3475-1204-Fax:3475-1516
CEP 17.540-000 - O C A U Ç U / S P - CNPJ: 44.482.248/0001-01

"Ocaucu Cidade Amiga"

— ' ' ' —

ANEXO VI

DECLARAÇÃO DE SITUAÇÃO REGULAR PERANTE O MINISTÉRIO DO TRABALHO

Eu _____ (nome completo), representante legal da empresa _____ (denominação da pessoa jurídica), interessada em participar do **Pregão Presencial n.º 28/2018**, do Município de Ocaucu, declaro, sob as penas da lei, que, nos termos do inciso V do artigo 27 da Lei n.º 8.666, de 21 de junho de 1993 e alterações posteriores, a _____ (denominação da pessoa jurídica) encontra-se em situação regular perante o Ministério do Trabalho, no que se refere à observância do disposto no inciso XXXIII do artigo 7º da Constituição Federal.

Local e data.

Assinatura do representante legal

Nome do representante: _____

RG do representante: _____



Município de Ocaucu

Avenida Celeste Casagrande, n.º 204 - Fones: (14) 3475-1204-Fax:3475-1516
CEP 17.540-000 - O C A U Ç U / S P - CNPJ: 44.482.248/0001-01

"Ocaucu Cidade Amiga"

— ' ' ' —

ANEXO VII

DECLARAÇÃO DE INEXISTÊNCIA DE FATOS IMPEDITIVOS

Eu _____ (nome completo), representante legal da empresa _____ (denominação da pessoa jurídica), interessada em participar do **Pregão Presencial nº 28/2018**, do Município de Ocaucu, declaro, sob as penas da lei, que inexistente qualquer fato impeditivo a sua participação na licitação citada, que não foi declarada suspensa nem inidônea para contratar com o poder público de qualquer esfera e que se comprometo a comunicar a ocorrência de qualquer fato superveniente.

Local e data.

Assinatura do representante legal

Nome do representante: _____

RG do representante: _____

inexistente qualquer fato impeditivo á sua participação na licitação citada, que não foi declarada suspensa nem inidônea para contratar com o poder público de qualquer esfera e que se comprometo a comunicar a ocorrência de qualquer fato superveniente.