

QUADRO DE ABERTURAS					
ABERTURA	LARGURA(m)	ALTURA(m)	PEITORIL(m)	MATERIAL	QUANTIDADE
PV-1	1,10	2,10		PORTA DE VIDRO	1
PM-1	0,80	2,10		PORTA DE MADEIRA	13
PF-1	0,70	0,70		PORTA DE FERRO	1
PF-2	1,20	0,70	0,10	PORTA DE FERRO	1
PM-2	0,90	2,10		PORTA DE MADEIRA	2
JV-1	1,30	1,20	0,90	JANELA DE VIDRO	2
JV-2	1,50	1,20	0,90	JANELA DE VIDRO	16
JV-3	1,40	0,50	1,70	JANELA DE VIDRO	2

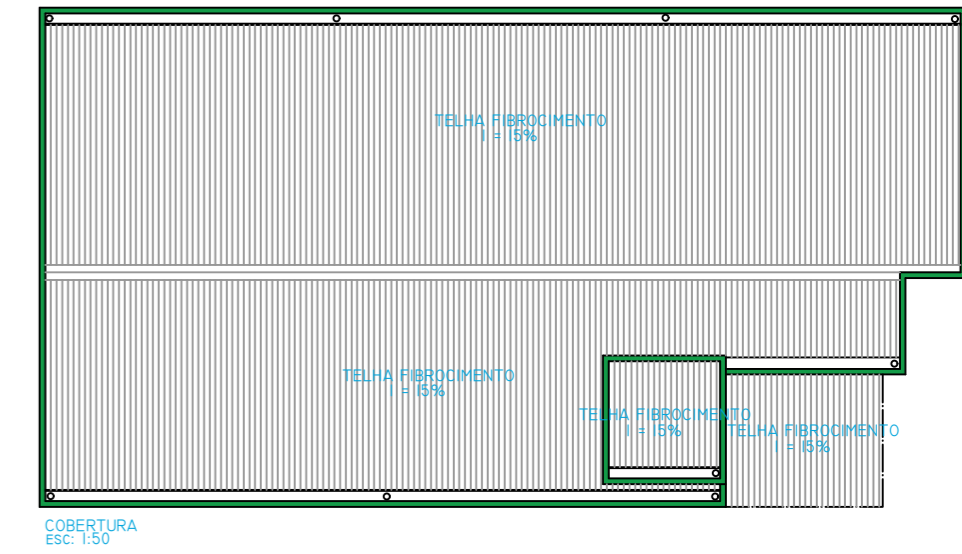
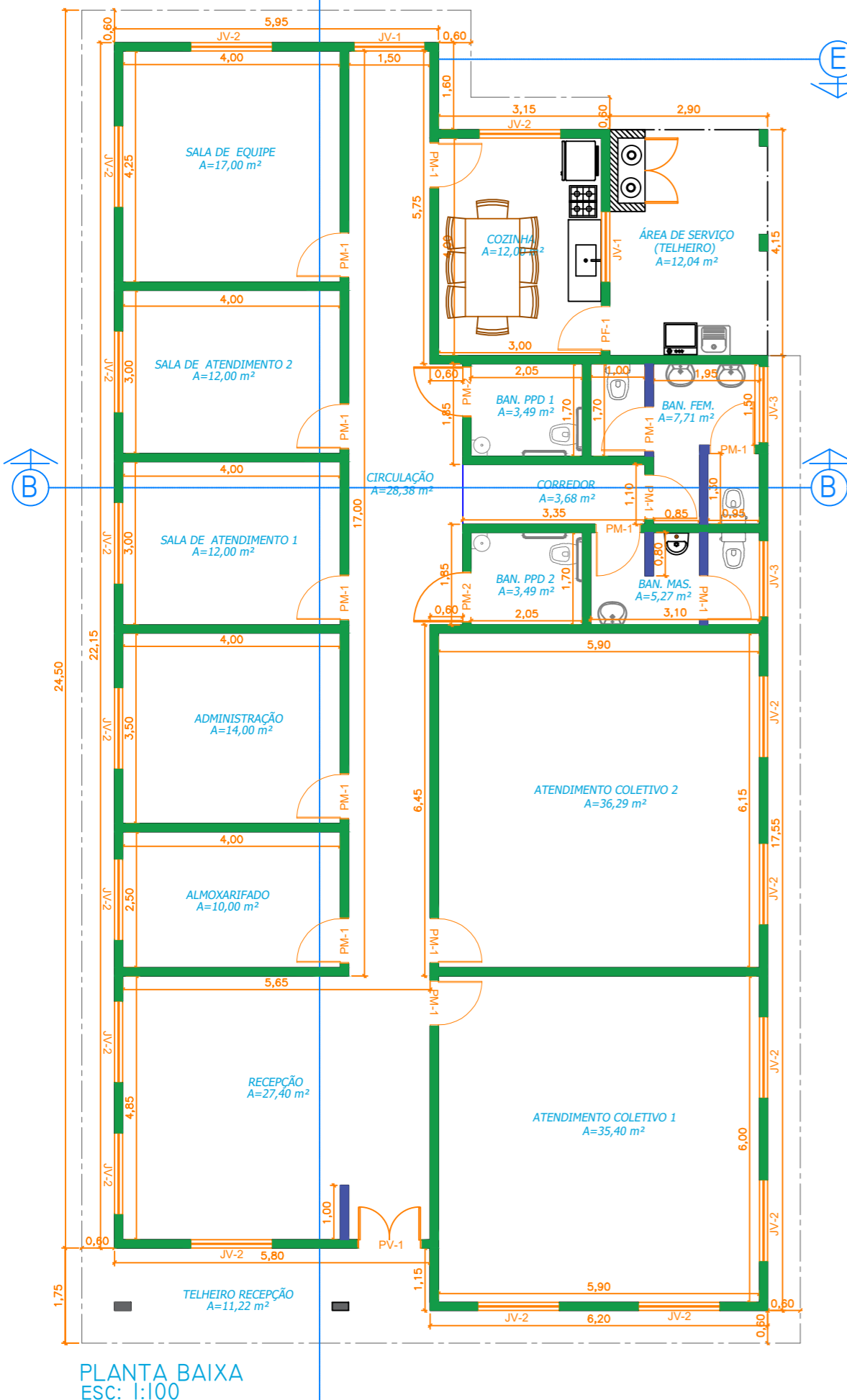
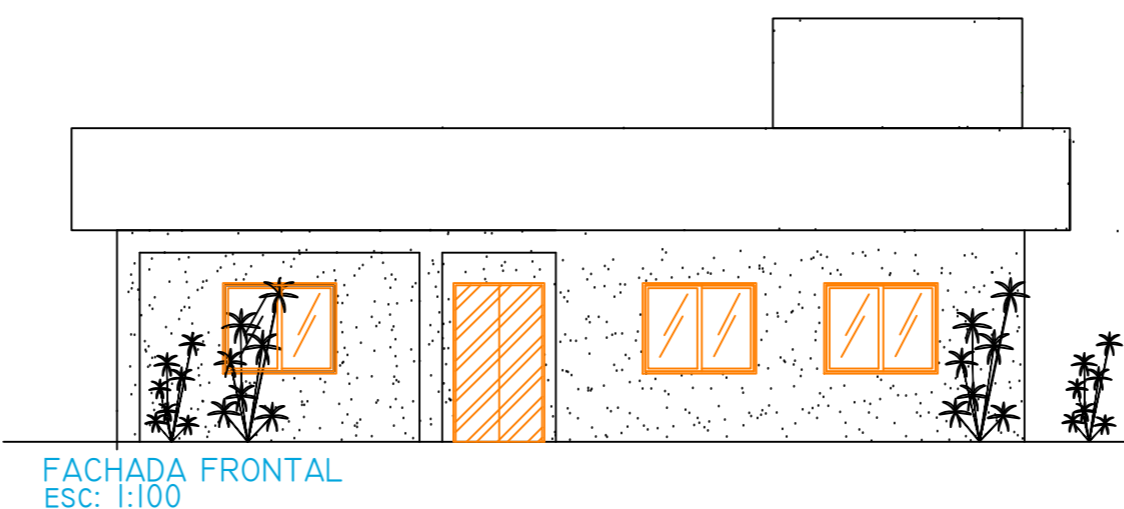

CONSTRUÇÃO DE CENTRO DE MULTIPLO USO 1/3  
**PROJETO ARQUITETONICO**

PROP: PREFEITURA MUNICIPAL DE OCAUÇU  
 RUA ANDRÉ MENEGUCCI, S/N.  
 CIDADE: OCAUÇU-SP BAIRRO:CENTRO  
 CEP: 17.540-013 MATRICULA: 39.828 DO II CAR-  
 TÓRIO D/ REGISTRO D/ IMOVEIS DE MARILIA-SP

LOCALIZAÇÃO:

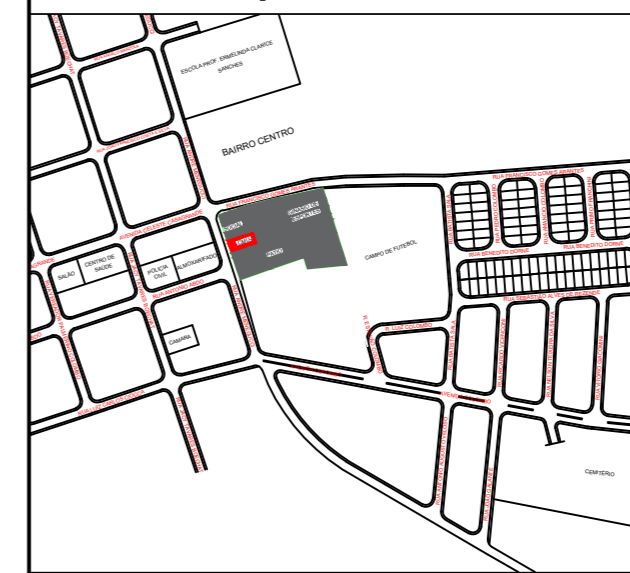

DECLARO QUE A APROVAÇÃO DO PROJETO PELA PREFEITURA NÃO IMPLICA NO RECONHECIMENTO DO DIREITO DE PROPRIEDADE DO TERRENO

PREFEITURA MUNICIPAL DE OCAUÇU  
 CNPJ: 44.482.248/0001-01

AREAS:

TERRENO ..... 8.431,84 m<sup>2</sup>  
 Á CONSTRUIR ..... 269,92 m<sup>2</sup>  
 AREA LIVRE ..... 6.334,03 m<sup>2</sup>

*Hernani Daun Men*  
 AUTOR DO PROJ. RESP. TECNICO  
**Hernani Daun Men**  
 Engenheiro Civil CREA/SP 5070418798  
 Fone - (014) 99725-2568 - AV. Ernesto Daun 48 -  
 Centro - Lupércio/SP  
 E-mail - hernani.eng91@gmail.com

APROVAÇÕES: