

- POSTE PADRÃO DE ENTRADA
- ▬ QUADRO DE DISTRIBUIÇÃO
- ▶ TOMADA ALTA
- INTERRUPTOR
- ▶ TOMADA BAIXA/MEDIA
- ▬ LUMINARIA

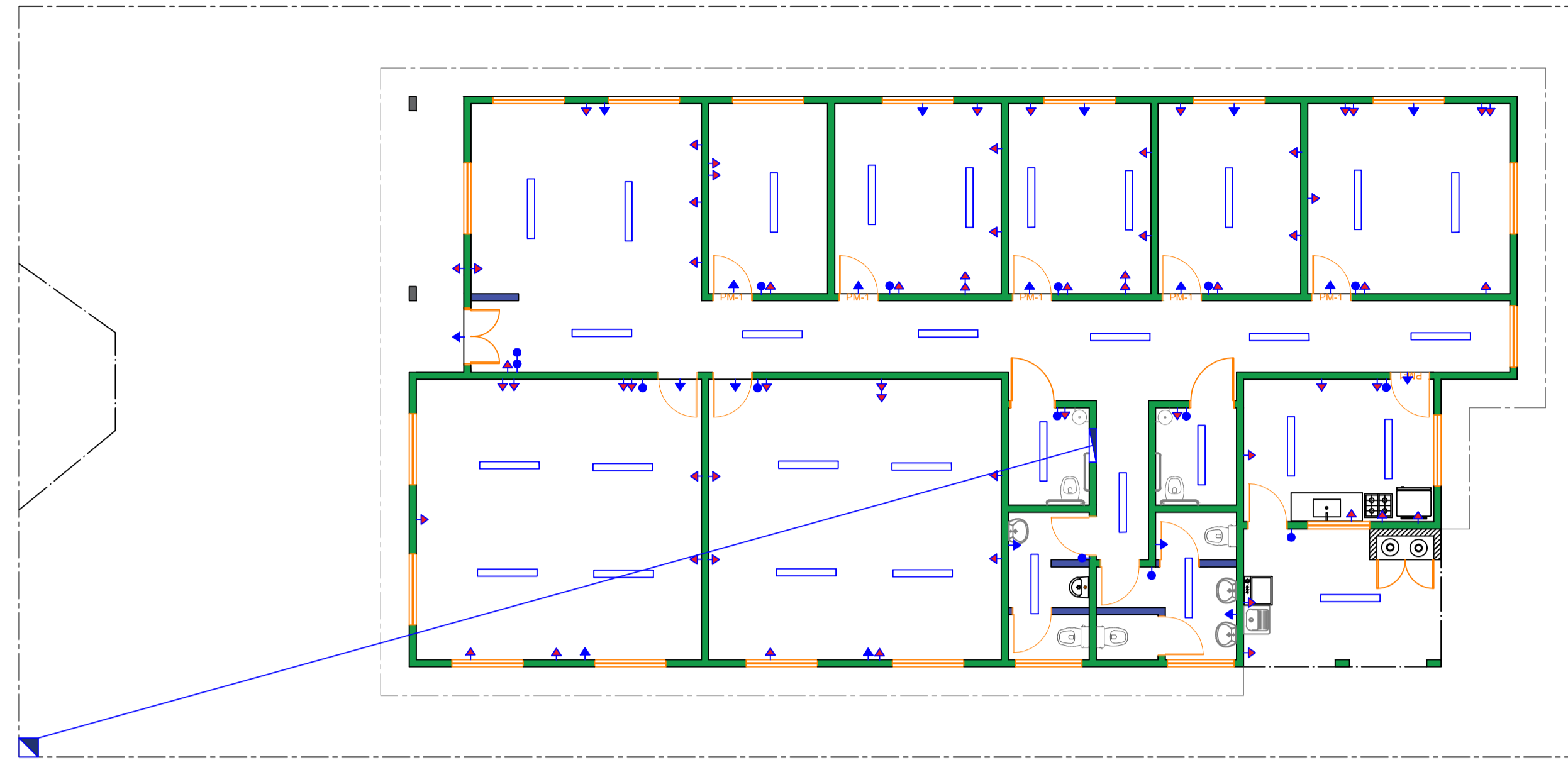

PLANTA DE ELETRICA
ESC: 1:100

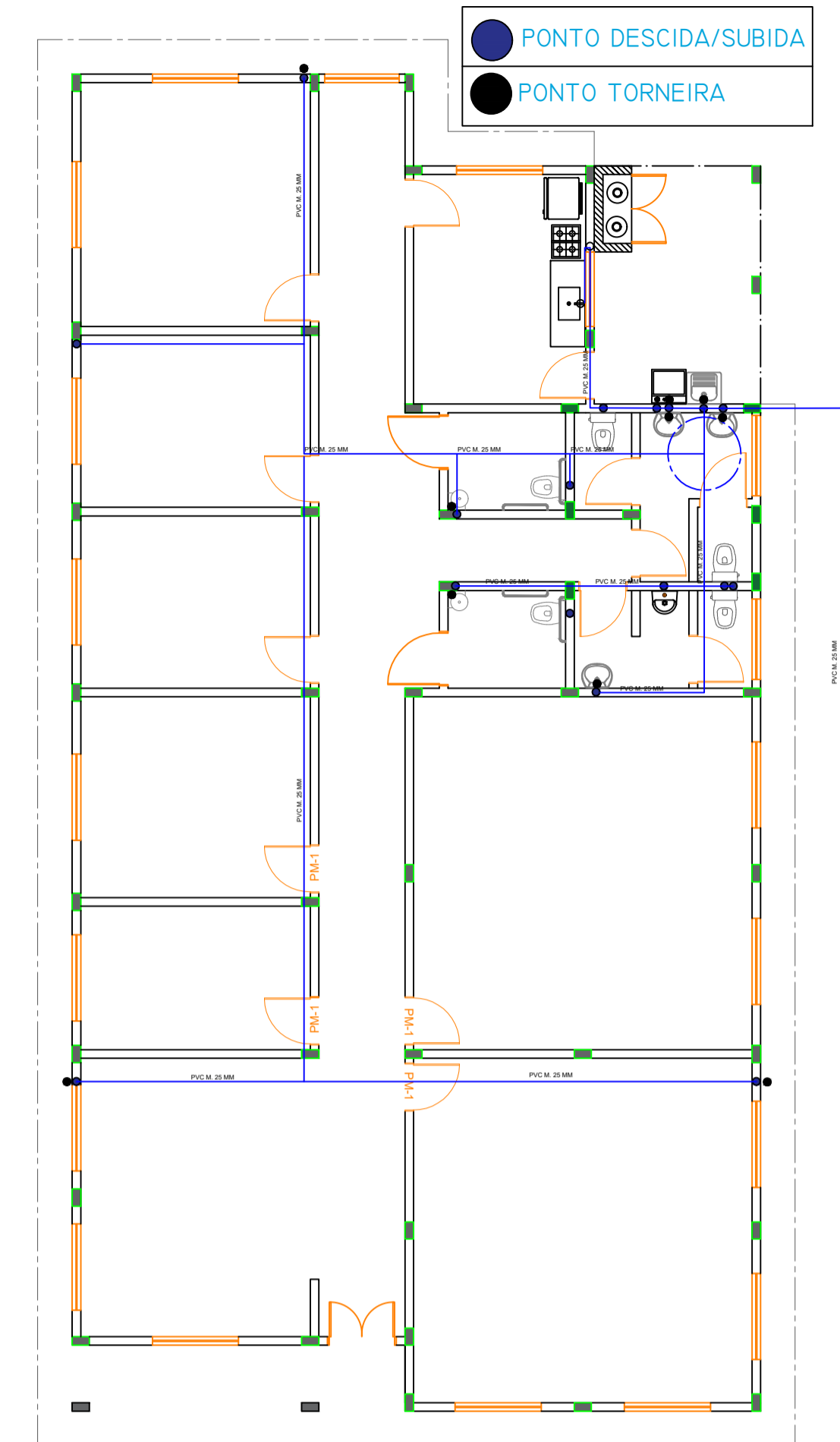

PLANTA AGUA FRIA
ESC: 1:100

CAVALETE / ENTRADA D'ÁGUA

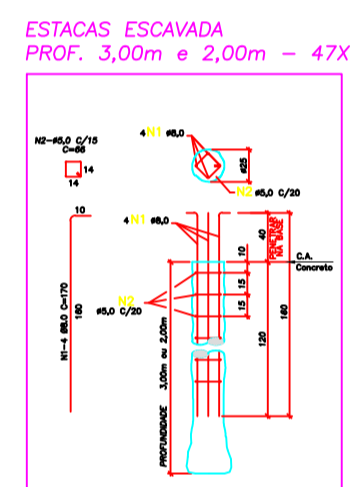

- 45 BROCAS Ø 25cm, PROFUNDIDADE 3,00m
- 2 BROCAS Ø 25cm, PROFUNDIDADE 2,00m

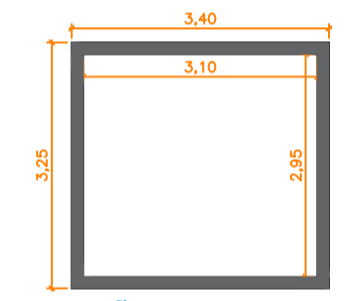
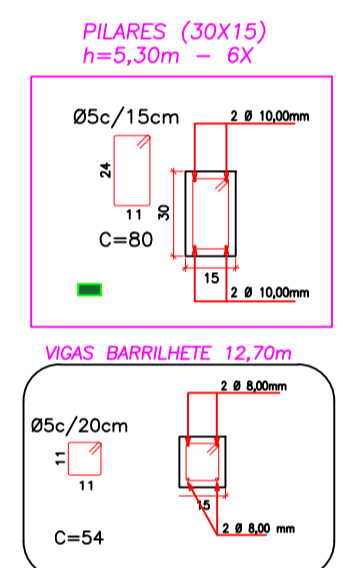
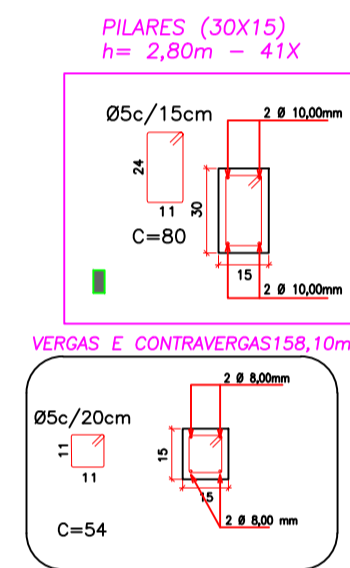
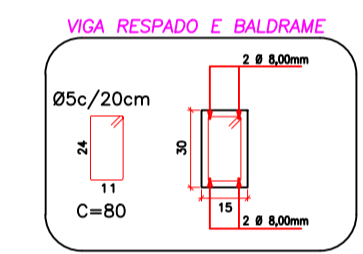

LOCAÇÃO VIGAS BALDRAME
15X30CM H=5,30M
BARRILETE
ESC: 1:100

LOCAÇÃO DOS PILARES
15X30CM H=5,30M
BARRILETE
ESC: 1:100

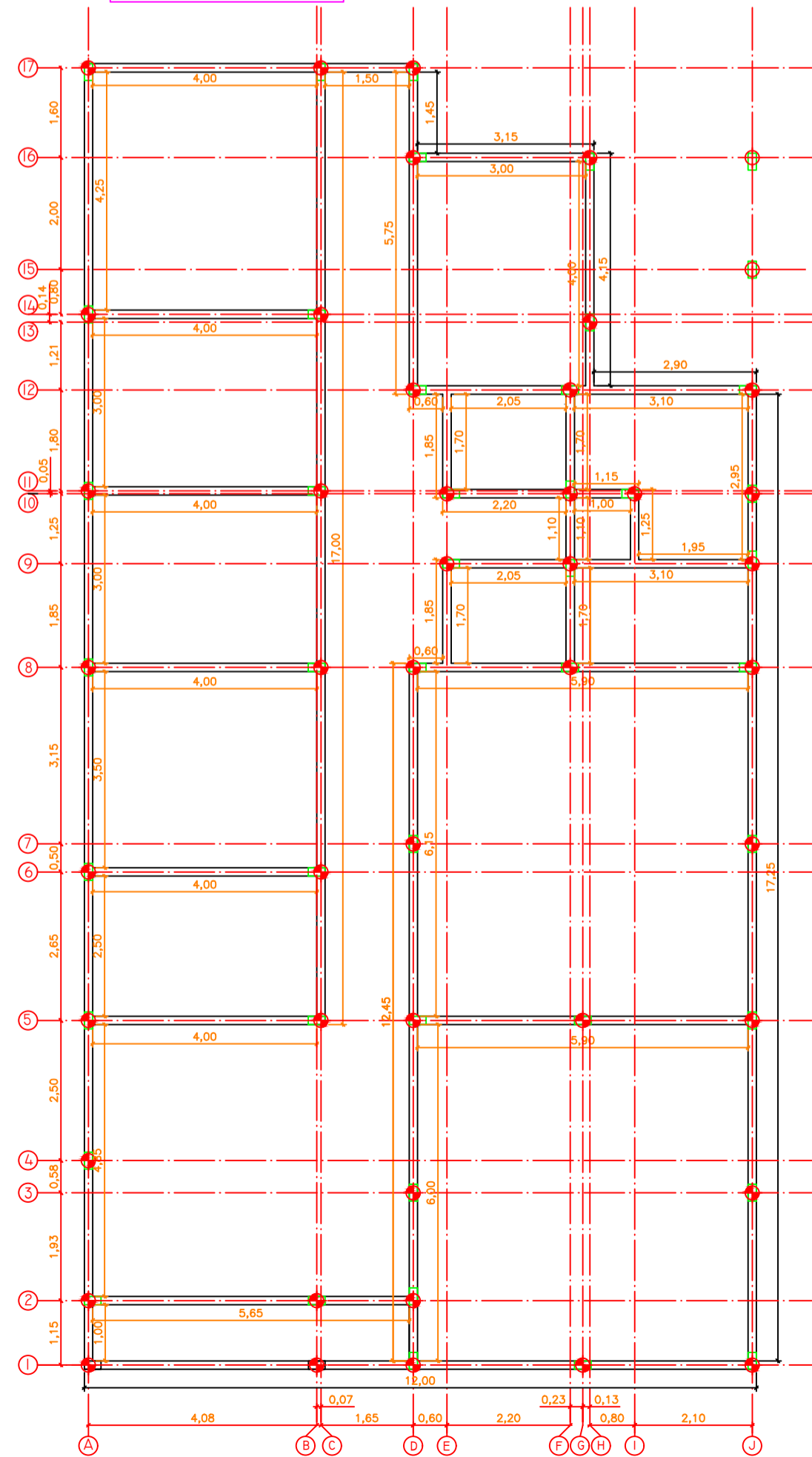

LOCAÇÃO DAS BROCAS
ESC: 1:100

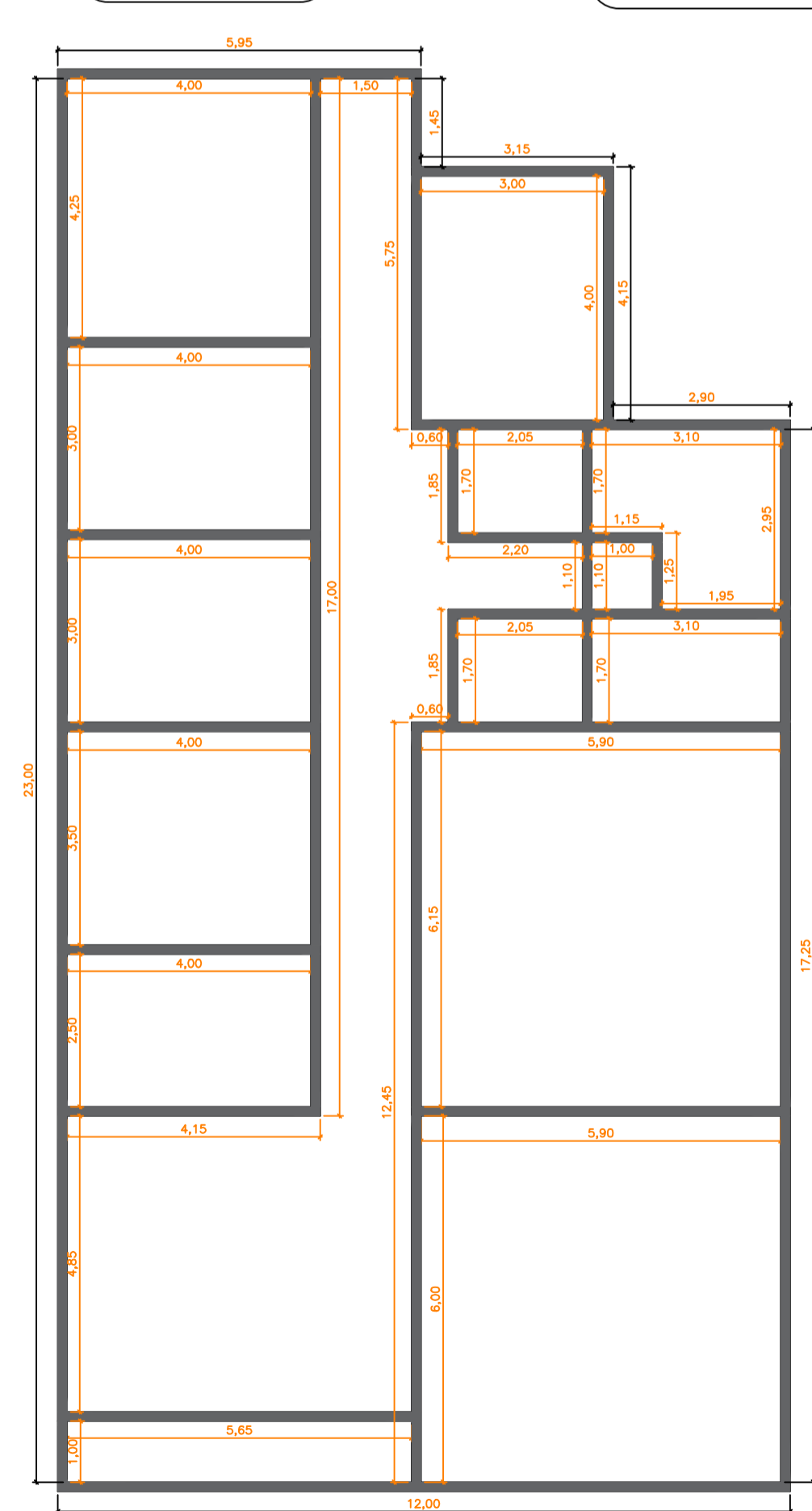

LOCAÇÃO VIGAS BALDRAME/RESPALDO
ESC: 1:100

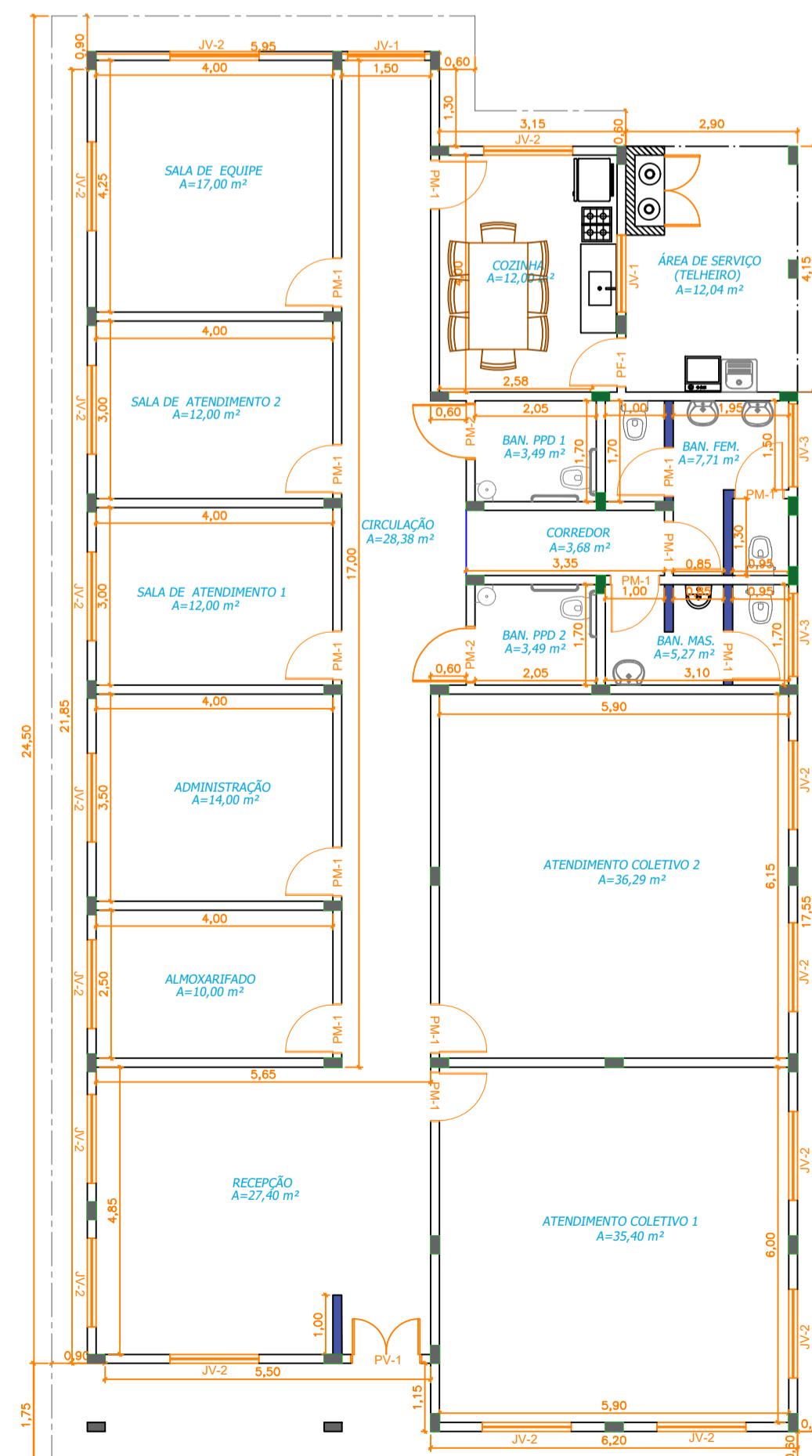

LOCAÇÃO DOS PILARES 15X30CM
ESC: 1:100

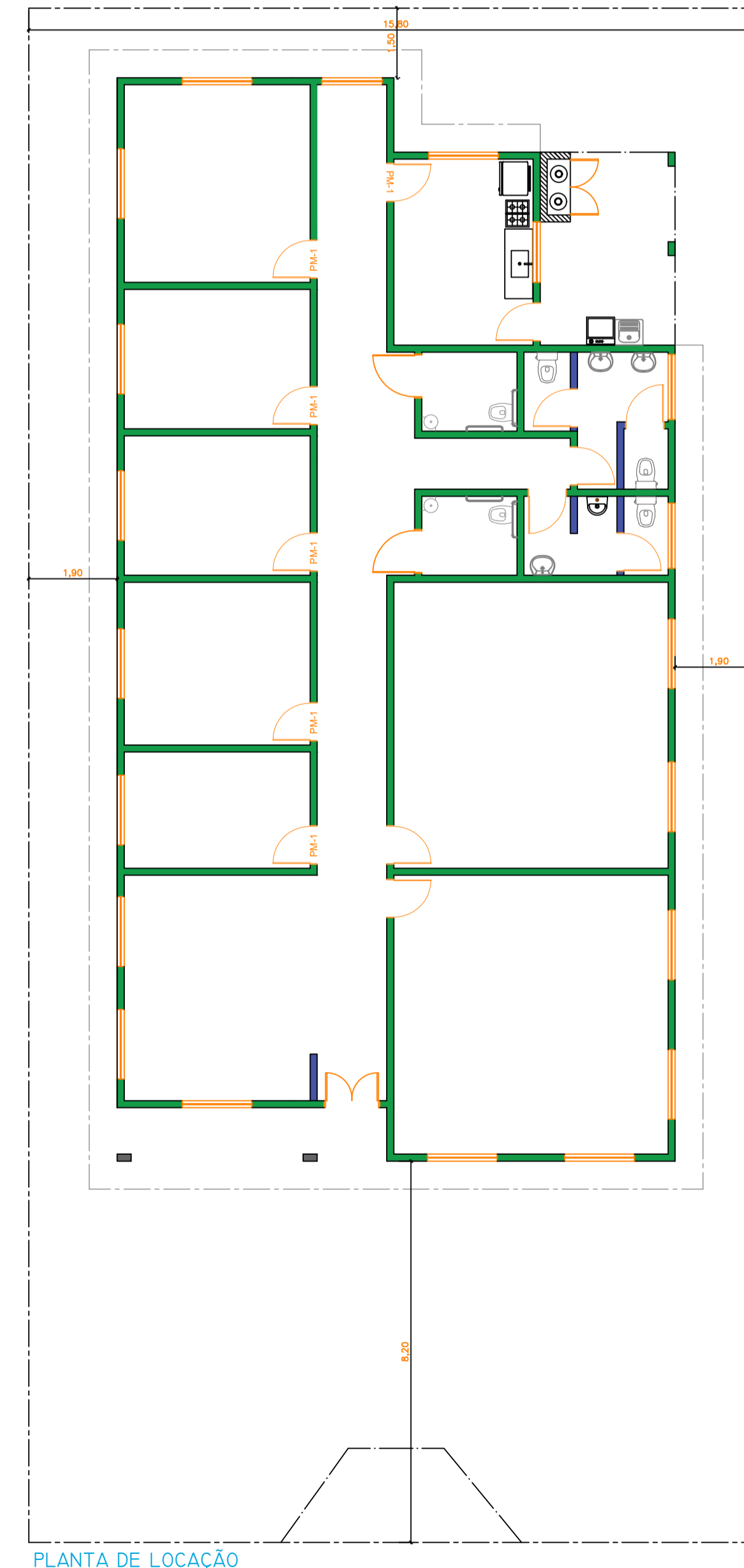

PLANTA DE LOCAÇÃO
ESC: 1:100



CONSTRUÇÃO DE CENTRO DE MULTIPLO USO 2/3
PROJETO DETALHES

PROP: PREFEITURA MUNICIPAL DE OCAUÇU
RUA ANDRÉ MENEGUCCI, S/N.
CIDADE: OCAUÇU-SP BAIRRO: CENTRO
CEP: 17.540-013 MATRICULA: 39.828 DO II CAR-
TÓRIO D/ REGISTRO D/ IMOVEIS DE MARILIA-SP.

LOCALIZAÇÃO:

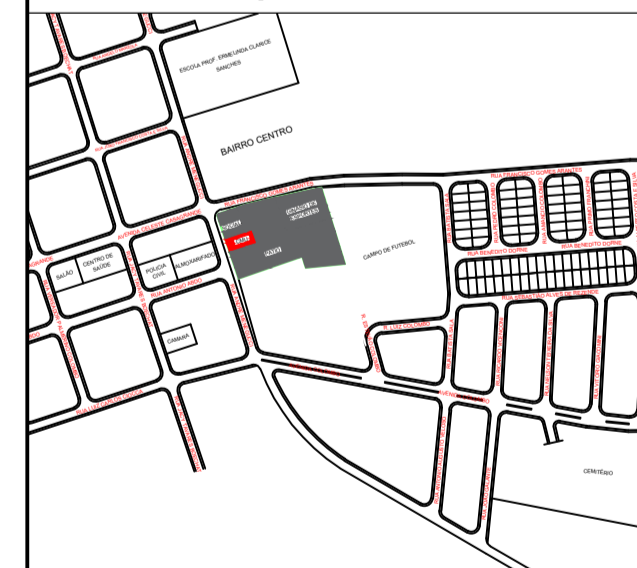

DECLARO QUE A APROVAÇÃO DO PROJETO PELA PREFEITURA NÃO IMPLICA NO RECONHECIMENTO DO DIREITO DE PROPRIEDADE DO TERRENO

PREFEITURA MUNICIPAL DE OCAUÇU
CNPJ: 44.482.248/0001-01

AREAS:

TERRENO 8.431,84 m²
CONSTRUÇÃO CRAS 269,92 m²
AREA LIVRE 6.334,03 m²

Hernani Daun Men
AUTOR DO PROJ. RESP. TÉCNICO

Hernani Daun Men
Engenheiro Civil CREA/SP 5070418798
Fone - (014) 99725-2568 - AV. Ernesto Daun 48 -
Centro - Luperão/SP
E-mail - hernani.eng91@gmail.com

APROVAÇÕES: